

PLEATS SCREEN HONEYCOMB SCREEN

プリーツスクリーン・ハニカムスクリーン

【物流諸経費のご案内】

このカタログに記載している製品本体価格に
別途物流諸経費 **3,000 円 / 台** (税別) を加算してください。

2023年12月4日受注分より、㎡単価製品を除く本カタログ掲載品全てに適用

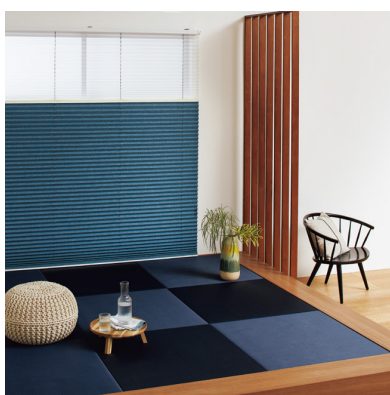
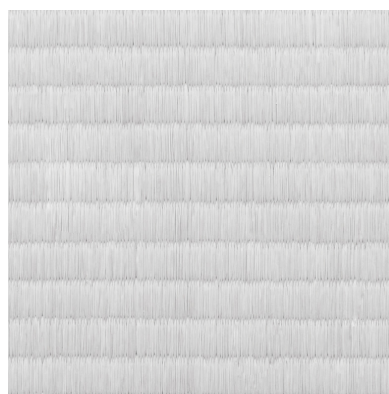
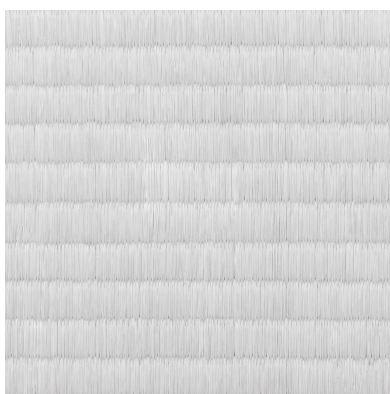
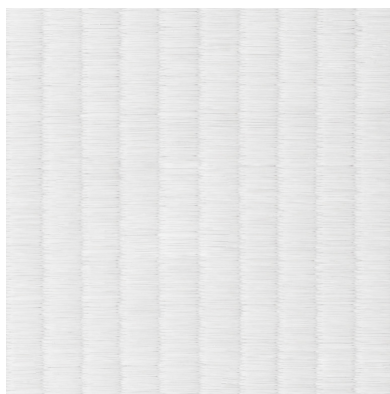



新製品のご案内 New Products



和を感じる空間を大切にしていくこと。
TOSOのプリーツスクリーンは
柔らかな日差しのなかで心を豊かにする
心地よい和の時間をつくり出します。

家族でゆったり
くつろぎの時間



ひとりでゆっくり
読書をする時間



寝転がって
たまに休憩する時間



TOSOのプリーツスクリーンとともに、
ひとりひとりが心満ちる和の時間を。

和紙のような素材感と濃淡のある柄が畳コーナーに合う



しおり25 ツインワンチェーン 下生地：TP-8023 ブルーグレー 上生地：TP-8132 オフホワイト 部品カラー：木目ダーク

New 彩葉 あやは



光が差し込んだときに広がる濃淡のある柄が特長の和紙調スクリーンです。畳との相性に着目し、定番のグリーン系に加え、トレンドのグレー系まで幅広く揃えた25色のカラーラインナップ。和が感じられるくつろぎの空間におすすめです。

全25色 / 透過度： ミディアム P. 18



彩葉 × 畳

畳カラー

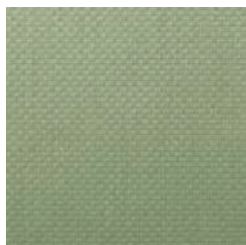

グリーン系



ベージュ系

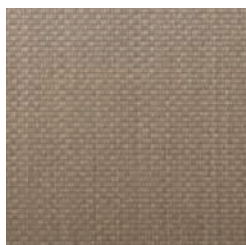

ブラウン系



グレー系



なじむスクリーンカラー



TP-8020 アッシュグリーン



TP-8018 グリーンベージュ



TP-8022 カーキ



TP-8023 ブルーグレー



TP-8010 グレー



TP-8014 ブラウン



TP-8011 グレーベージュ



TP-8007 ホワイトグレー

アクセントカラー

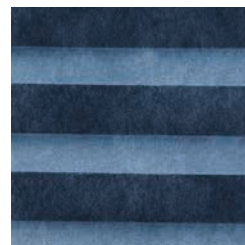

TP-8025 ネイビーブルー



TP-8006 イエロー



TP-8015 テラコッタ



TP-8019 モーヴピンク

遮熱性能とプライバシー性をあわせもつシアー



しおり25 チェーンシングル TP-8147 ホワイト 部品カラー：ホワイト

New

スズカ



生地裏面に光沢のある糸を使用し、太陽光を反射させることで外から見えにくい「ミラー効果」をもったシアーが新登場。遮熱性能もあわせもち、室内の温度上昇を抑えながら日の光を採り込むことができるスクリーンです。

全1色 / 透過度: > P. 74

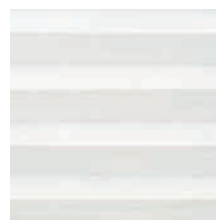

遮熱性能

詳細はP.118をご確認ください。

遮熱性能[夏] 日射熱取得率 η : 0.37(スズカ TP-8147(ホワイト)の場合) ※ η (イータ)の数値が小さいほど遮熱性能が高いです。

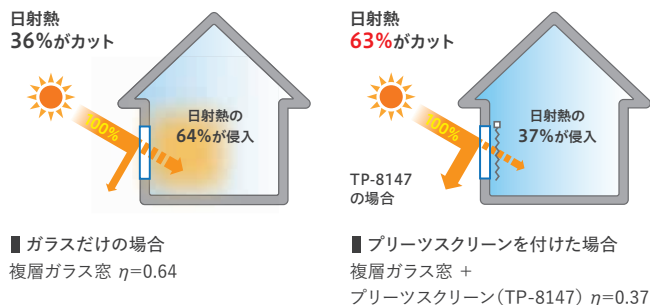

● 光学特性算出条件

JIS R3106「板ガラス類の透過率・反射率放射率・日射熱取得率の試験方法」及びJIS A5759「建築窓ガラス用フィルム」に準じ、分光光度計による測定値から算出。※赤外線算出は波長領域：780～2100nm

● 日射熱取得率算出条件

JIS A2103「窓及びドアの熱性能・日射熱取得率の計算」に準拠し一般複層ガラス窓と遮蔽物を組み合わせた際の夏期日射熱取得率を算出。一般複層ガラス窓は一般複層ガラス3+A6+3mmとアルミ樹脂複合サッシの構成。

※遮熱性能は、上記試験基準に基づいて独自で算出したものであり、性能を保証するものではありません。

省エネ効果が高いハニカムスクリーンに新色登場



しおり25 ツインワンチェーン 下生地：TP-8502 グレー 上生地：TP-8131 ホワイト 部品カラー：木目ブラウン

New color

シェラ 

六角形の構造で、断熱や保温効果を高めることができるハニカムスクリーンに、トレンドカラーのグレー色を追加。厳選されたカラー展開でより選びやすくなりました。



全6色 / 透過度： **プライベート** > P. 128



葉月は環境にやさしいスクリーンです。



Renewal

葉月



グリーン購入法適合品
エコフレンドリー
環境配慮型製品

グリーン購入法適合品

全20色 / 透過度: プライベート ミディアム P. 26

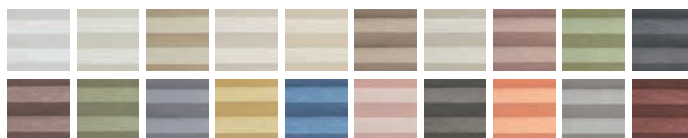

ECOPET®
Quality from Waste

『ECOPET®』は使用済みのペットボトルや衣料品、繊維くずを原料に新たな繊維としてリサイクルされた、環境に優しいポリエステル素材です。CO₂の排出削減に貢献しています。

「葉月」シリーズは1台あたり、ペットボトル換算で約5.1本分のリサイクルポリエステルを使用しています。(W2,000mm×H2,000mmチェーンシングルの場合、ペットボトル500mlを20g/本として計算)

『ECOPET®』は帝人フロンティア株式会社のリサイクルポリエステルです。

Webツール

プリーツスクリーン

透過度シミュレーション **New**

全スクリーンの夜間、室外から室内を見たときの透け感をご確認いただけるWebツールです。

全てのスクリーンで透過度ランクを見直し、精度を高めたことで、より安心してお選びいただけるようになりました。



QRコード、またはホームページから透過度シミュレーションをご利用いただけます。

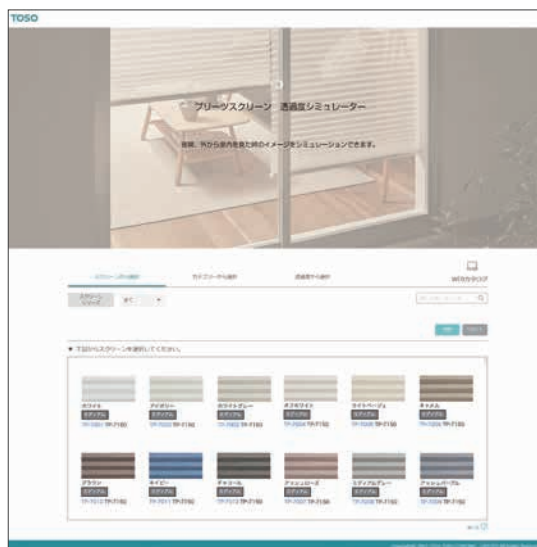

Webツール

プリーツスクリーン Webカラーシミュレーション **Renewal**

プリーツスクリーンの好きなカラーを選び
プランボードに活用できる便利なWebツールです。

自由にコーディネートを楽しみながら理想の窓辺をサポートします。
ダウンロードした画像はプランボードにも活用可能です。
右のQRコード、またはホームページから利用することができます。



プリーツスクリーンと
畳のカラーが変わります。

① スクリーンカラーを選択

試してみたいスクリーン
カラーを選びます。



② 畳のカラーを選択

スクリーンに合わせた
畳カラーを選びます。



③ ダウンロード

JPGで画像を
ダウンロードできます。

JPEG Download

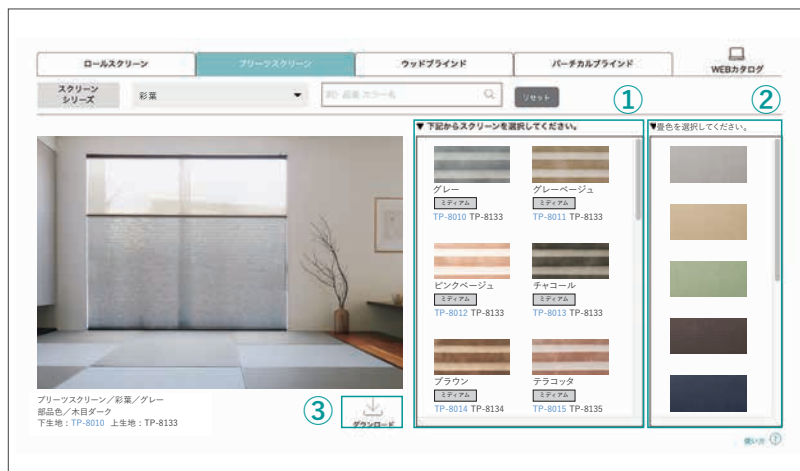

定番の同系色コーディネートはまとめて落ち着いた印象になります。



プリーツスクリーンを空間のアクセントにすることでメリハリのある印象になります。



〈新製品のご案内 表紙の製品〉

ブリーツスクリーン／しおり25 チェーンシングル TP-8024 モスグリーン 部品カラー：ホワイト

畳／大建工業(蒲流 16 若草色)

リビングテーブル／カリモク家具(テーブル TD3610NE)

フロアスタンド／パナソニック (MODIFYフロアスタンド SF292WF 参考商品)

撮影協力／大建工業、カリモク家具、パナソニック

DAIKEN **カリモク家具** **Panasonic**

CONTENTS

和紙調

彩葉 New	20
葉月	26
コルト扇	32
景都	36
水紋	38

織物

コルト	42
トリアスプレーン	44

遮光

コルトシークル	48
プレート	52
ツイード	54
ニーム	56
木肌	58

シアー

ハルカ	62
リセモ	66
一葉	70
スズカ New	74
トリシア	78
ライネン	82

仕様

機種一覧	86
メカカラー一覧	88
スクリーンの透過度について	90
オプション	92
フリーセレクト	94
製品仕様	102
コードレスタイプ価格表	114
たたみ代の目安	116
メンテナンス	119
ご注文方法	121

ハニカムスクリーン

シェラ New color	128
フリーセレクト	130
仕様	131
断熱オプション	136
たたみ代の目安	138
ご注文方法	140

品番別対応機種	142
新旧品番対応表	146
スクリーン機能性マーク一覧	148

「選びやすい」TOSOへ

1949年の創立以来、TOSOは日本の窓辺をずっと考え、

“ご希望に叶う商品を選んでいただきたい” その一心でさまざまなアイテムを拡充してきました。

そしていま、改めて必要な色やカタチ、機能は何なのか？を考え、厳選するとともに、

インテリアのトレンドを見極め、必要な要素は、むしろ充実させました。

TOSOはこれからの日本の窓辺、暮らしをもっと快適にする“選びやすい”ラインナップを目指します。





TOSOのプリーツスクリーン

日本の伝統的な和の空間は
時代の移り変わりとともに変化しています。
最近では昔ながらの格式のある和室から
リビングに隣接する畳コーナーに変わり、
求められる和の空間のカタチやインテリア、
使われ方も多様化しています。

TOSOはそのような今の畳コーナーに合わせた
プリーツスクリーンをご提案したいと考えました。
そのために、和紙調のスクリーンにこだわり、
厳選されたカラーラインナップとこだわりの素材感で
心地よい和の空間作りをお手伝いします。

使いやすく、畳コーナーに絞り込んだ
新しいプリーツスクリーンです。



光の透過が美しい彩葉、
安心の葉月



畳コーナーといえば、和紙調のスクリーン。
その中でも2つの和紙調のスクリーン「彩葉」と「葉月」がおすすめです。

光の透過で濃淡のある柄が楽しめる「彩葉」。
プライバシー性が気になるときは透け感を抑えた「葉月」。
カラーラインナップと素材感にもこだわった2つのシリーズは
どんな畳コーナーにも調和するので迷わずお選びいただけます。

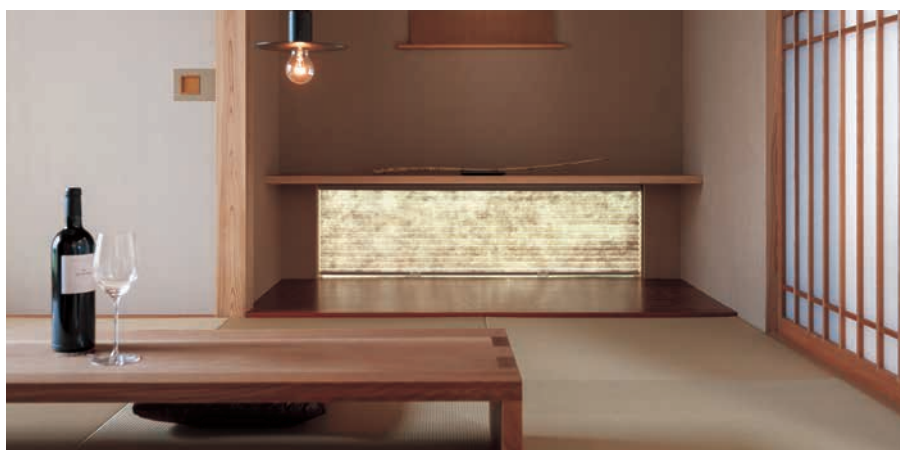

プリーツスクリーンと畳



リビング、寝室、書斎、子供部屋…お家の中で窓のあるお部屋はたくさんあります。
いままではどんなシーンにもプリーツスクリーンを提案してきましたが、
実際にお家の中でプリーツスクリーンが使われているのは和の空間でした。

昔ながらの格式のある和室からリビングに隣接する畳コーナーへ、
和の空間の使われ方やカタチはライフスタイルに合わせて多様化しています。

だから、TOSOはライフスタイルに合わせた和の空間の変化に着目して、
カタログの事例写真を畳コーナーに全て刷新。畳コーナーに絞り込むことで、
よりプリーツスクリーンが提案しやすくなりました。



しおり25 ツインワンチェーン 下生地：TP-8032 ホワイトグレー 上生地：TP-8132 オフホワイト 部品カラー：木目ホワイト

撮影協力／積水成型工業



畳／積水成型工業
(目積 グレー・アイボリー)

撮影協力／飛騨産業



シェルフ／飛騨産業
(風のうたシェルフ)

01 | こどもの遊び場

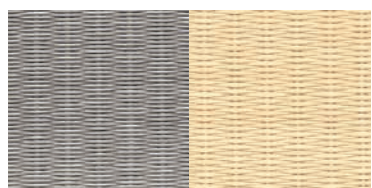

畳
積水成型工業
目積／グレー

畳
積水成型工業
目積／アイボリー

×



プリーツスクリーン
葉月／TP-8032 ホワイトグレー

02 | ワークスペース



×



畳
大建工業
清流 / 21 小麦色

プリーツスクリーン
彩葉 / TP-8014 ブラウン



しおり25 ツインワンチェーン 下生地 : TP-8014 ブラウン 上生地 : TP-8134 ソフトベージュ 部品カラー : 木目ブラウン

撮影協力 / 大建工業

DAIKEN

畳 / 大建工業
(清流 21 小麦色)



しおり25 ツインワンチェーン 下生地：TP-8010 グレー 上生地：TP-8133 ライトベージュ 部品カラー：木目ダーク
ハンギングバー H-1 ブラック 天井付Cタイプ

撮影協力/大建工業

DAIKEN

畳/大建工業
(清流 14 灰桜色)

03 | 家事スペース

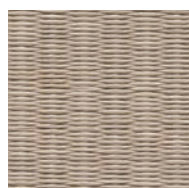

畳
大建工業
清流/14 灰桜色

×



プリーツスクリーン
彩葉/TP-8010 グレー

04 | 憩いのスペース



畳
大建工業
清流 / 14 灰桜色

×



プリーツスクリーン
葉月 / TP-8029 オフホワイト



しおり25 チェーンシングル 生地 : TP-8029 オフホワイト 部品カラー : ホワイト

撮影協力 / 大建工業

DAIKEN

畳 / 大建工業
(清流 14 灰桜色)

プリーツスクリーン 選び方ガイド

簡単4ステップでプリーツスクリーンの
選ぶポイントを確認！

Step. 1 スタイルを選ぶ



Step. 2 スクリーンを選ぶ



Step. 3 操作方法を選ぶ



Step. 4 メカカラーを選ぶ

Step. 1 スタイルを選ぶ



■ ツインスタイル

厚地とシアー生地を組み合わせ、調光と視線のコントロールが可能です。

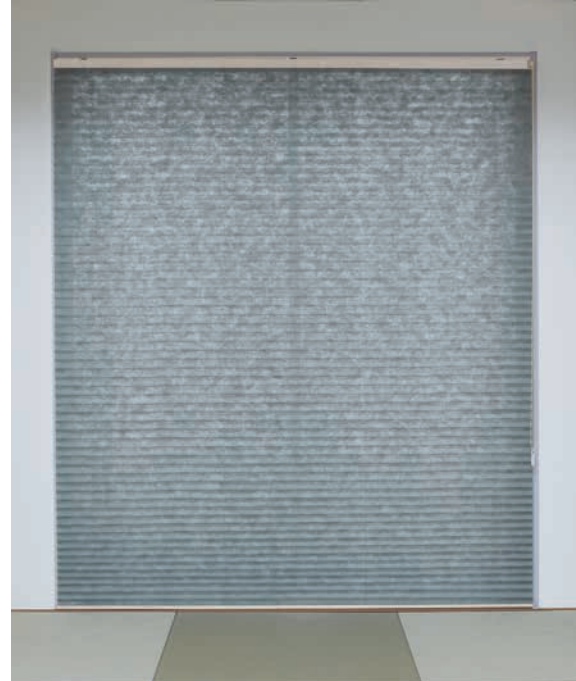

■ シングルスタイル

スクリーン1枚のシングル使いにすることで、たたみ上げたときにすっきり納まります。



■ ツインスタイルはお部屋に合わせて2つの仕様が選べます

標準仕様

採光しながら外の視線をカットします。

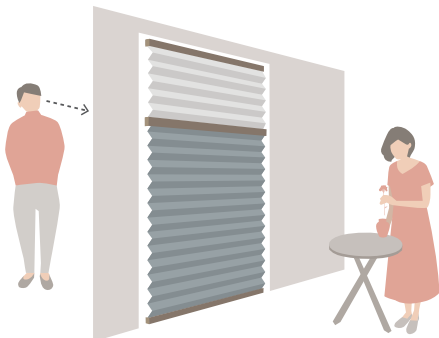

反転仕様(オプション)

外の景色を楽しみながら、上からの視線や強い日差しをカットします。

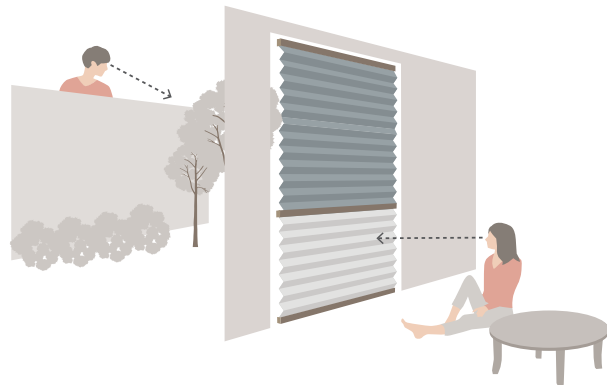

Step.2 スクリーンを選ぶ

和紙調

プライベート ミディアム

> P. 18

彩葉 あやは New

光が差したときのスクリーン全体に広がる濃淡のある柄が特長の和紙調スクリーン。
量との相性に着目した実用的なカラーラインナップです。



透過度： ミディアム
 価格ランク： A
 カラーラインナップ： 全25色



> P. 20

葉月 はづき

和紙のような素材感はそのままだに透け感を抑えた和紙調スクリーン。
視線を遮りながらも落ちついた和の空間を演出したいときにおすすめです。



透過度： プライベート (一部： ミディアム)
 価格ランク： A
 カラーラインナップ： 全20色



> P. 26

織物 プライベート ミディアム

> P. 40

和のテイストを残しつつ、カジュアルに仕上げたいときにおすすめです。



遮光 遮光

> P. 46

寝ている間は外からの光を遮りたい、という時などにおすすめです。



シアー シースルー ミディアム

> P. 60

昼間は光をいっぱい取り込みたいときにおすすめです。遮熱や遮像性を持ったシアーもラインナップしています。

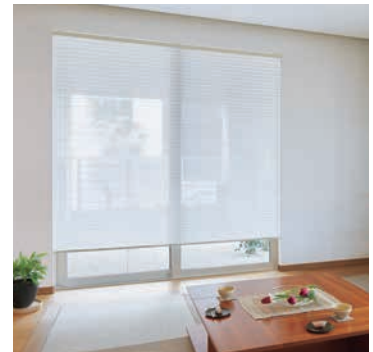

スクリーンの透過度を確認する

TOSOのプリーツスクリーンは生地透け方によって、

遮光 プライベート ミディアム シースルー の4段階にランクを分けて表示しています。

生地選びの参考にご活用ください。

透過度確認シート > P. 90

■ 注意事項・メンテナンス



スクリーンジョイント仕様

対応サイズによってはスクリーンがジョイント仕様になる場合があります。対応サイズと生地の重なり具合の確認をしてください。

詳細 > P. 118



スクリーンのお手入れ方法

プリーツスクリーンの生地は水洗いできません。日頃のお手入れは、ハタキやモップでほこりを落とすようにしてください。

詳細 > P. 119

操作方法を
動画でチェック



Step. 3 操作方法を選ぶ

	チェーンタイプ	コードタイプ	コードレスタイプ
	 <p>1本のチェーンを引いて操作 チェーンを少し引くと 自動的に下がります。</p>	 <p>コードを引いて操作 コンパクトなメカでスリット窓や 小窓にもおすすめ。</p>	 <p>ボトムグリップを上下して操作 コードがないので小さなお子様がいる ご家庭でも安心。</p>
ツイン	<input checked="" type="checkbox"/> ツインワンチェーンタイプ	<input checked="" type="checkbox"/> コードツインタイプ	<input checked="" type="checkbox"/> コードレスツインタイプ
シングル	<input checked="" type="checkbox"/> チェーンタイプ	<input checked="" type="checkbox"/> コードタイプ	<input checked="" type="checkbox"/> コードレスタイプ

製品一覧 > P. 86

Step. 4 メカカラーを選ぶ

<input checked="" type="checkbox"/> ホワイト	<input checked="" type="checkbox"/> 木目ライト	<input checked="" type="checkbox"/> 木目ブラウン
<input checked="" type="checkbox"/> 木目ホワイト	<input checked="" type="checkbox"/> 木目ミディアム	<input checked="" type="checkbox"/> 木目ダーク

メカカラー一覧 > P. 88

■ その他に確認しておくこと

オプションの確認

必要に応じてオプションをお選びください。

フリーセレクト

ボトムクッション

反転仕様(追加料金なし)

コード止めS

オプション詳細 > P. 92

取付イメージの確認

3つの取付方法から、納まりイメージを確認しましょう。

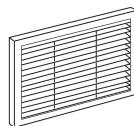

枠内天井付

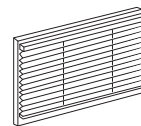

枠外正面付(壁付)

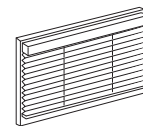

ボックス内天井付

> P. 17

取付イメージの確認

■ 枠内天井付



全開時の納まり



斜めからの見え方



上部



下部

■ 枠外正面付(壁付)



全開時の納まり



斜めからの見え方



上部



下部

■ ボックス内天井付



全開時の納まり



斜めからの見え方

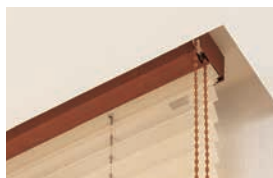

上部



下部



和紙調

彩葉	20
葉月	26
コルト扇	32
景都	36
水紋	38

和紙調



和紙調

彩葉 あやは New



ポリエステル 100% | F☆☆☆☆

透過度ランク

遮光 プライベート **ミディアム** シースルー

和紙調



撮影協力/大建工業

DAIKEN

畳/大建工業
(清流 14 灰桜色)

撮影協力/マスターウォール



Master Wall

リビングテーブル/マスターウォール
(HEAVEN LIVING TABLE)

参考価格(税別) ¥ **65,600**

ツインワンチェーン
(W1,800×H1,800)

しおり25 ツインワンチェーン 下生地: TP-8023 ブルーグレー 上生地: TP-8132 オフホワイト 部品カラー: 木目ダーク



彩葉 透け方のイメージ

昼間 室内から室外を見たとき



彩葉 / モスグリーン TP-8024

夜間 室内から室外を見たとき



※色によって見え方に違いが生じます。

夜間 室外から室内を見たとき



彩葉 / モスグリーン TP-8024

昼間 室外から室内を見たとき



※色によって見え方に違いが生じます。

透過度シミュレーション
夜間の生地の透け感を
確認できます。



彩葉スクリーン見本

TP-8014 ブラウン **メディアム**

low

AA

A

B

C

D

E

high

参考価格(税別) ¥65,600

ツインワンチェーン
(W1,800×H1,800)

製品本体価格とは別に物流諸経費を申し受けます。

しおり25 ツインスタイル

単位：円(税別)

ツインワンチェーンタイプ

幅(mm) \ 高さ(mm)	390 ~495	500 ~800	805 ~1,200	1,205 ~1,600	1,605 ~2,000	2,005 ~2,400	2,405 ~2,800	2,805 ~2,900
300~600	25,500	25,500	29,700	39,100	42,300	59,600	72,400	85,300
610~1,000	31,400	31,400	36,800	47,200	50,900	67,500	80,700	93,900
1,010~1,400	37,400	37,400	43,900	55,500	59,300	75,400	88,900	102,500
1,410~1,800	43,500	43,500	51,100	61,600	65,600	83,300	97,200	111,000
1,810~2,200	—	49,500	58,200	69,500	73,900	91,200	105,400	119,600
2,210~2,600	—	55,600	62,600	74,700	80,500	99,200	113,700	128,200
2,610~3,000	—	61,600	67,000	80,000	87,100	107,100	121,900	136,800

※幅：高さ=1：6を限度とします。

※幅は5mm単位、高さは10mm単位でオーダーできます。

※製品幅が2,005mm以上の場合、スクリーンは中央で2枚重ね合わせになります。

コードツインタイプ

幅(mm) \ 高さ(mm)	240 ~800	805 ~1,200	1,205 ~1,600	1,605 ~2,000
300~600	21,100	25,300	30,300	33,500
610~1,000	27,000	32,400	38,400	42,100
1,010~1,400	33,000	39,500	46,700	50,500
1,410~1,800	39,100	46,700	—	—
1,810~2,200	45,100	53,800	—	—
2,210~2,600	51,200	58,200	—	—
2,610~3,000	57,200	62,600	—	—

※幅：高さ=1：8を限度とします。

※幅は5mm単位、高さは10mm単位でオーダーできます。

製品本体価格とは別に物流諸経費を申し受けます。

しおり25 シングルスタイル

単位：円(税別)

チェーンタイプ

幅(mm) \ 高さ(mm)	330 ~495	500 ~800	805 ~1,200	1,205 ~1,600	1,605 ~2,000	2,005 ~2,400	2,405 ~2,800	2,805 ~3,000
300~600	14,600	14,600	17,900	21,200	24,200	29,700	34,800	40,100
610~1,000	18,700	18,700	22,600	26,200	29,400	36,700	42,400	48,700
1,010~1,400	22,900	22,900	27,300	31,300	34,600	43,600	50,000	57,200
1,410~1,800	27,100	27,100	32,100	36,300	39,800	50,500	57,600	65,800
1,810~2,200	—	31,300	36,800	41,400	44,900	57,500	65,200	74,400
2,210~2,600	—	35,500	41,500	46,500	50,100	64,400	72,800	83,000
2,610~3,000	—	39,600	46,200	51,500	55,300	71,300	80,300	91,600

※幅：高さ=1：6を限度とします。

※幅は5mm単位、高さは10mm単位でオーダーできます。

※製品幅が2,005mm以上の場合、スクリーンは中央で2枚重ね合わせになります。

コードタイプ

幅(mm) \ 高さ(mm)	240 ~800	805 ~1,200	1,205 ~1,600	1,605 ~2,000
300~600	12,000	15,100	18,200	21,300
610~1,000	16,200	19,300	22,800	25,900
1,010~1,400	20,400	23,500	27,400	30,500
1,410~1,800	24,600	27,700	32,100	33,000
1,810~2,200	28,800	31,800	36,700	37,700
2,210~2,600	32,900	36,000	38,500	40,500
2,610~3,000	37,100	40,200	41,600	43,400

※幅：高さ=1：8を限度とします。

※幅は5mm単位、高さは10mm単位でオーダーできます。

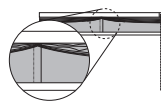
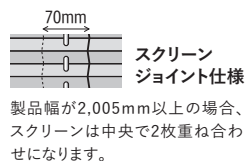

たたみ上げ時の注意

※中央のスクリーンジョイント部は重なるの厚みにより畳み上げると図のように山なりになります。P.118のスクリーンジョイント部のご注意をご確認ください。



彩葉シリーズは独特の風合いを出すため、不織布に特有の粗密感を持たせています。そのため、ブリーズの山が水平に揃わない部分が生じることがあります。

部品カラー

ホワイト(標準)

木目ホワイト

木目ライト

木目ミディアム

木目ブラウン

木目ダーク

オプション

P.92

透過度ランク

遮光 プライベート ミディアム シースルー

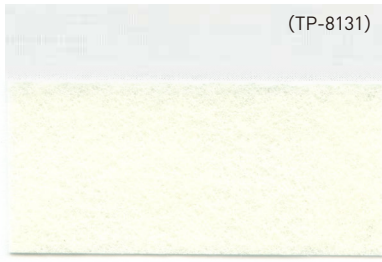

TP-8001 ホワイト

ミディアム

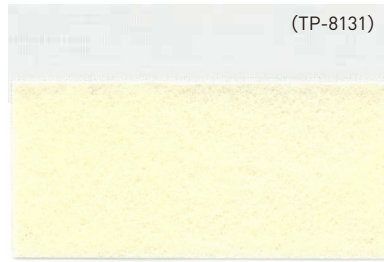

TP-8002 オフホワイト

ミディアム

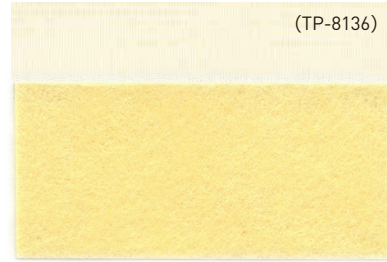

TP-8003 ライトイエロー

ミディアム

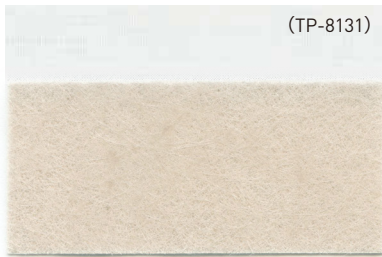

TP-8004 シルバーホワイト

ミディアム

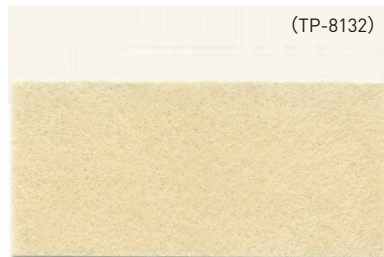

TP-8005 ライトベージュ

ミディアム

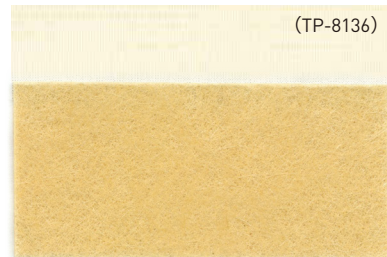

TP-8006 イエロー

ミディアム

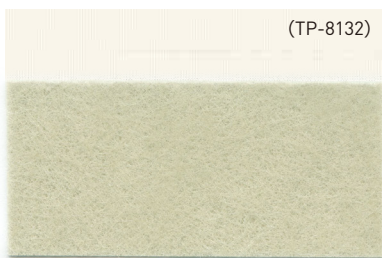

TP-8007 ホワイトグレー

ミディアム



TP-8008 ウォームグレー

ミディアム

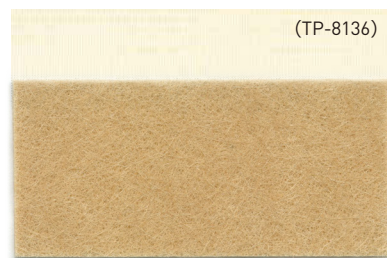

TP-8009 ベージュ

ミディアム



TP-8010 グレー

ミディアム



TP-8011 グレーベージュ

ミディアム



TP-8012 ピンクベージュ

ミディアム

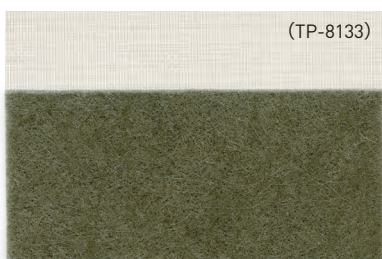

TP-8013 チャコール

ミディアム



TP-8014 ブラウン

ミディアム



TP-8015 テラコッタ

ミディアム

参考価格(税別) ¥65,600

ツインワンチェーン
(W1,800×H1,800)

low
AA
A
B
C
D
E
high

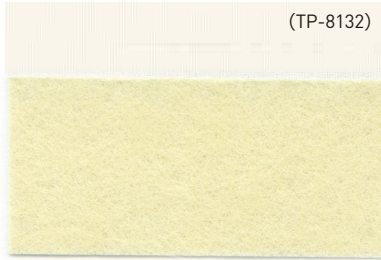

TP-8016 クリーム ミディアム

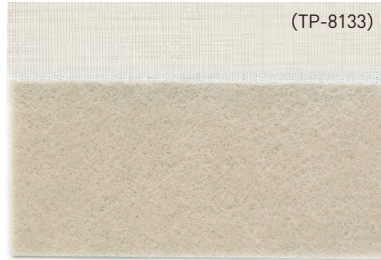

TP-8017 ローズベージュ ミディアム

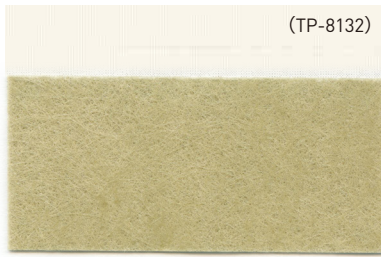

TP-8018 グリーンベージュ ミディアム



TP-8019 モーヴピンク ミディアム

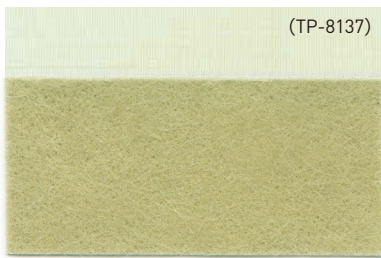

TP-8020 アッシュグリーン ミディアム

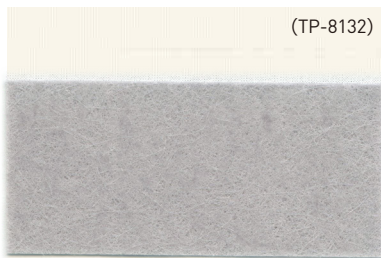

TP-8021 アッシュパープル ミディアム

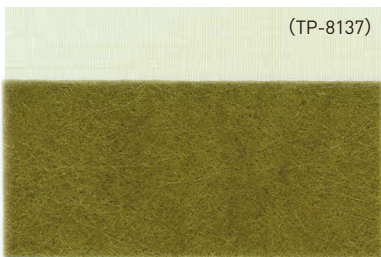

TP-8022 カーキ ミディアム



TP-8023 ブルーグレー ミディアム



TP-8024 モスグリーン ミディアム



TP-8025 ネイビーブルー ミディアム

カラーシミュレーション
事例写真をお好みの生地
の色に変換できます。



透過度シミュレーション
夜間の生地の透け感を
確認できます。



部品カラー

ホワイト(標準)

木目ホワイト

木目ライト

木目ミディアム

木目ブラウン

木目ダーク

オプション

P.92

和紙調

葉月 はづき



幅2,500mm
まで



ポリエステル100% | F☆☆☆☆

透過度ランク

遮光 **プライベート** ミディアム シースルー



撮影協力/大建工業

DAIKEN

畳/大建工業
(清流 14 灰桜色)

参考価格(税別) ¥ **65,600**

ツインワンチェーン
(W1,800×H1,800)

しおり25 ツインワンチェーン 下生地: TP-8031 キャメル 上生地: TP-8134 ソフトベージュ 部品カラー: 木目ブラウン



和紙調

葉月

葉月 透け方のイメージ

昼間 室内から室外を見たとき



葉月/モスグリーン TP-8037

夜間 室内から室外を見たとき



※色によって見え方に違いが生じます。

夜間 室外から室内を見たとき



葉月/モスグリーン TP-8037

昼間 室外から室内を見たとき



※色によって見え方に違いが生じます。

透過度シミュレーション
夜間の生地の透け感を
確認できます。



葉月スクリーン見本
TP-8036 ブラウン **プライベート**

和紙調
葉月

参考価格(税別) ¥65,600

ツインワンチェーン
(W1,800×H1,800)

製品本体価格とは別に物流諸経費を申し受けます。

しおり25 ツインスタイル

単位: 円(税別)

ツインワンチェーンタイプ

幅(mm) \ 高さ(mm)	390 ~495	500 ~800	805 ~1,200	1,205 ~1,600	1,605 ~2,000	2,005 ~2,400	2,405 ~2,500
300~600	25,500	25,500	29,700	39,100	42,300	59,600	72,400
610~1,000	31,400	31,400	36,800	47,200	50,900	67,500	80,700
1,010~1,400	37,400	37,400	43,900	55,500	59,300	75,400	88,900
1,410~1,800	43,500	43,500	51,100	61,600	65,600	83,300	97,200
1,810~2,200	—	49,500	58,200	69,500	73,900	91,200	105,400
2,210~2,600	—	55,600	62,600	74,700	80,500	99,200	113,700
2,610~3,000	—	61,600	67,000	80,000	87,100	107,100	121,900

※幅: 高さ=1:6を限度とします。

※幅は5mm単位、高さは10mm単位でオーダーできます。

コードツインタイプ

幅(mm) \ 高さ(mm)	240 ~800	805 ~1,200	1,205 ~1,600	1,605 ~2,000
300~600	21,100	25,300	30,300	33,500
610~1,000	27,000	32,400	38,400	42,100
1,010~1,400	33,000	39,500	46,700	50,500
1,410~1,800	39,100	46,700	—	—
1,810~2,200	45,100	53,800	—	—
2,210~2,600	51,200	58,200	—	—
2,610~3,000	57,200	62,600	—	—

※幅: 高さ=1:8を限度とします。

※幅は5mm単位、高さは10mm単位でオーダーできます。

製品本体価格とは別に物流諸経費を申し受けます。

しおり25 シングルスタイル

単位: 円(税別)

チェーンタイプ

幅(mm) \ 高さ(mm)	330 ~495	500 ~800	805 ~1,200	1,205 ~1,600	1,605 ~2,000	2,005 ~2,400	2,405 ~2,800	2,805 ~3,000
300~600	14,600	14,600	17,900	21,200	24,200	29,700	34,800	40,100
610~1,000	18,700	18,700	22,600	26,200	29,400	36,700	42,400	48,700
1,010~1,400	22,900	22,900	27,300	31,300	34,600	43,600	50,000	57,200
1,410~1,800	27,100	27,100	32,100	36,300	39,800	50,500	57,600	65,800
1,810~2,200	—	31,300	36,800	41,400	44,900	57,500	65,200	74,400
2,210~2,600	—	35,500	41,500	46,500	50,100	64,400	72,800	83,000
2,610~3,000	—	39,600	46,200	51,500	55,300	71,300	80,300	91,600

※幅: 高さ=1:6を限度とします。

※幅は5mm単位、高さは10mm単位でオーダーできます。

※製品幅が2,505mm以上の場合、スクリーンは中央で2枚重ね合わせになります。

コードタイプ

幅(mm) \ 高さ(mm)	240 ~800	805 ~1,200	1,205 ~1,600	1,605 ~2,000
300~600	12,000	15,100	18,200	21,300
610~1,000	16,200	19,300	22,800	25,900
1,010~1,400	20,400	23,500	27,400	30,500
1,410~1,800	24,600	27,700	32,100	33,000
1,810~2,200	28,800	31,800	36,700	37,700
2,210~2,600	32,900	36,000	38,500	40,500
2,610~3,000	37,100	40,200	41,600	43,400

※幅: 高さ=1:8を限度とします。

※幅は5mm単位、高さは10mm単位でオーダーできます。

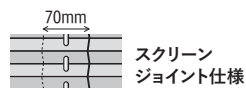
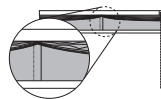
スクリーン
ジョイント仕様
製品幅が2,505mm以上の場合、
スクリーンは中央で2枚重ね合
わせになります。

たたみ上げ時の注意

※中央のスクリーンジョイント部
は重なるの厚みにより畳み上げ
ると図のように山なりになり
ます。
P.118のスクリーンジョイント部
の注意をご確認ください。

部品カラー

ホワイト(標準)

木目ホワイト

木目ライト

木目ミディアム

木目ブラウン

木目ダーク

オプション

P.92

透過度ランク

遮光 **プライベート** ミディアム シースルー

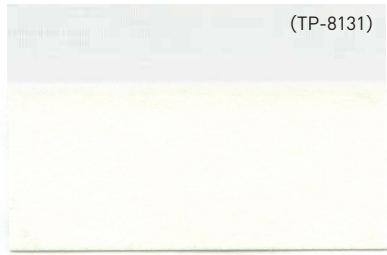

TP-8026 ホワイト **プライベート**

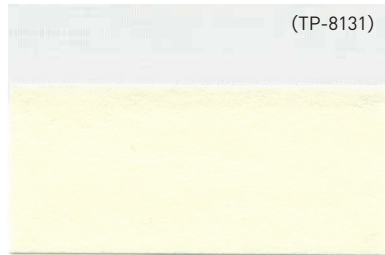

TP-8027 アイボリー **プライベート**



TP-8028 グリーンベージュ **プライベート**

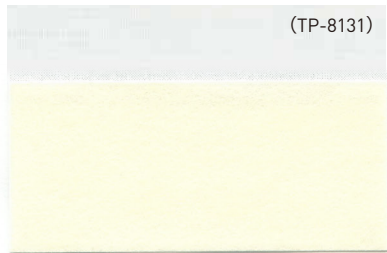

TP-8029 オフホワイト **プライベート**

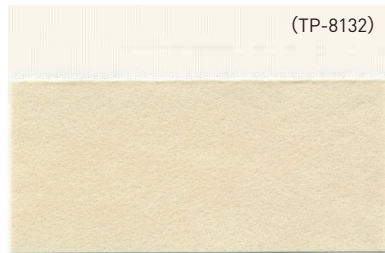

TP-8030 ライトベージュ **プライベート**



TP-8031 キャメル **プライベート**

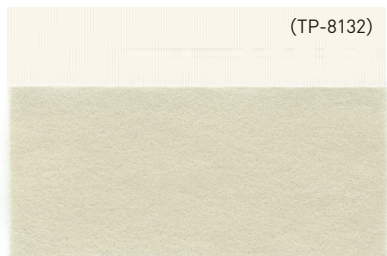

TP-8032 ホワイトグレー **プライベート**



TP-8033 アッシュローズ **プライベート**

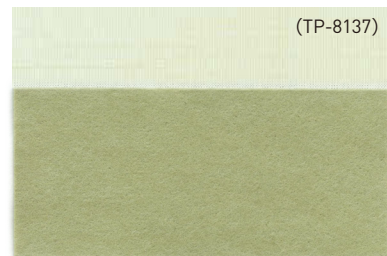

TP-8034 アッシュグリーン **プライベート**



TP-8035 ミディアムグレー **プライベート**

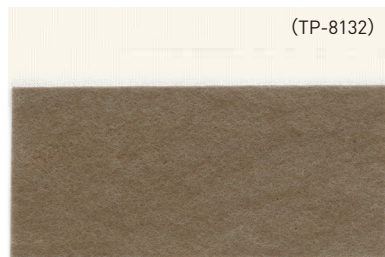

TP-8036 ブラウン **プライベート**



TP-8037 モスグリーン **プライベート**

参考価格(税別) ¥65,600

ツインワンチェーン
(W1,800×H1,800)

low
AA
A
B
C
D
E
high

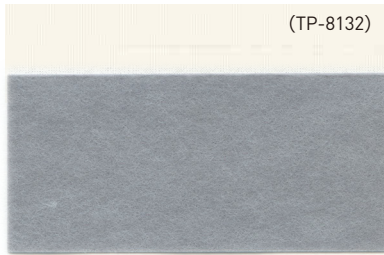

TP-8038 アッシュパープル プライベート

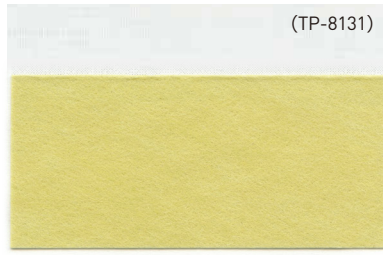

TP-8039 アッシュイエロー プライベート



TP-8040 ネイビー プライベート

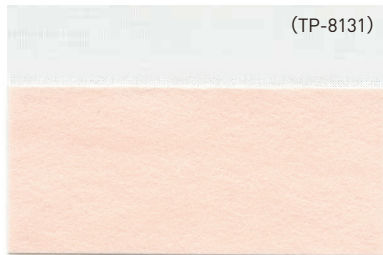

TP-8041 ライトピンク プライベート

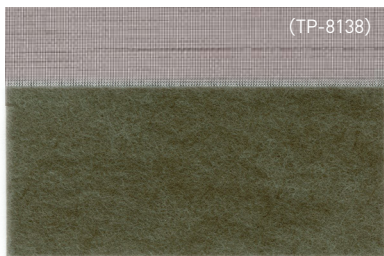

TP-8042 チャコール ミディアム



TP-8043 アンズ プライベート

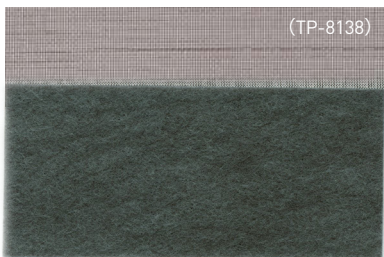

TP-8044 アッシュブラック ミディアム



TP-8045 エンジ ミディアム

カラーシミュレーション
事例写真をお好みの生地
の色に変換できます。



透過度シミュレーション
夜間の生地の透け感を
確認できます。



部品カラー

ホワイト(標準)

木目ホワイト

木目ライト

木目ミディアム

木目ブラウン

木目ダーク

オプション

P.92



『ECOPET®』は使用済みのペットボトルや衣料品、繊維くずを原料に
新たな繊維としてリサイクルされた、環境に優しいポリエステル素材です。
CO₂の排出削減に貢献しています。

「葉月」シリーズは1台あたり、ペットボトル換算で約5.1本分のリサイクルポリエステルを使用しています。
(W2,000mm×H2,000mmチェーンシングルの場合、ペットボトル500mlを20g/本として計算)

『ECOPET®』は帝人フロンティア株式会社のリサイクルポリエステルです。

和紙調

コルト扇



ポリエステル100% | F☆☆☆☆

透過度ランク

遮光 プライベート **ミディアム** シースルー



しおり25 ツインワンチェーン 下生地：TP-8061 ライトパープル 上生地：TP-8132 オフホワイト 部品カラー：木目ブラウン

撮影協力/大建工業

DAIKEN

畳/大建工業
(清流 21 小麦色)

low

AA

A

B

C

D

E

high

参考価格(税別) ¥59,400

ツインワンチェーン
(W1,800×H1,800)

製品本体価格とは別に物流諸経費を申し受けます。

しおり25 ツインスタイル

単位:円(税別)

ツインワンチェーンタイプ

幅(mm) \ 高さ(mm)	390 ~495	500 ~800	805 ~1,200	1,205 ~1,600	1,605 ~2,000
300~600	23,400	23,400	27,200	36,200	39,000
610~1,000	28,700	28,700	33,400	43,400	46,600
1,010~1,400	34,000	34,000	39,800	50,800	54,200
1,410~1,800	39,400	39,400	46,200	56,200	59,400
1,810~2,200	—	44,800	52,500	63,200	66,700
2,210~2,600	—	50,200	56,400	67,900	73,000
2,610~3,000	—	55,600	60,300	72,600	79,200

※幅:高さ=1:6を限度とします。

※幅は5mm単位、高さは10mm単位でオーダーできます。

コードツインタイプ

幅(mm) \ 高さ(mm)	240 ~800	805 ~1,200	1,205 ~1,600	1,605 ~2,000
300~600	19,000	22,800	27,400	30,200
610~1,000	24,300	29,000	34,600	37,800
1,010~1,400	29,600	35,400	42,000	45,400
1,410~1,800	35,000	41,800	—	—
1,810~2,200	40,400	48,100	—	—
2,210~2,600	45,800	52,000	—	—
2,610~3,000	51,200	55,900	—	—

※幅:高さ=1:8を限度とします。

※幅は5mm単位、高さは10mm単位でオーダーできます。

製品本体価格とは別に物流諸経費を申し受けます。

しおり25 シングルスタイル

単位:円(税別)

チェーンタイプ

幅(mm) \ 高さ(mm)	330 ~495	500 ~800	805 ~1,200	1,205 ~1,600	1,605 ~2,000	2,005 ~2,400	2,405 ~2,800	2,805 ~3,000
300~600	12,200	12,200	15,000	17,800	20,300	24,900	29,100	33,600
610~1,000	15,700	15,700	18,900	22,000	24,700	30,800	35,500	40,800
1,010~1,400	19,300	19,300	22,900	26,300	29,000	36,500	41,900	47,900
1,410~1,800	22,700	22,700	26,800	30,400	33,300	42,400	48,200	55,100
1,810~2,200	—	26,300	30,900	34,700	37,700	48,100	54,600	62,300
2,210~2,600	—	29,700	34,800	38,900	41,900	53,900	60,900	69,500
2,610~3,000	—	33,200	38,700	43,200	46,200	59,600	67,200	76,800

※幅:高さ=1:6を限度とします。

※製品幅が2,005mm以上の場合、スクリーンは中央で2枚重ね合わせになります。

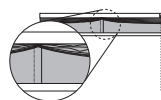

コードタイプ

幅(mm) \ 高さ(mm)	240 ~800	805 ~1,200	1,205 ~1,600	1,605 ~2,000
300~600	10,200	12,700	15,200	17,900
610~1,000	13,600	16,100	19,100	21,700
1,010~1,400	17,100	19,700	23,000	25,600
1,410~1,800	20,600	23,200	26,800	27,600
1,810~2,200	24,100	26,700	30,800	31,600
2,210~2,600	27,600	30,200	32,200	34,000
2,610~3,000	31,200	33,600	33,700	36,400

※幅:高さ=1:8を限度とします。

※幅は5mm単位、高さは10mm単位でオーダーできます。

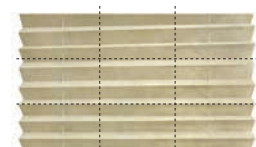

部品カラー

ホワイト(標準)

木目ホワイト

木目ライト

木目ミディアム

木目ブラウン

木目ダーク

オプション

P.92

透過度ランク

遮光 プライベート **ミディアム** シースルー



TP-8046 ホワイト

ミディアム

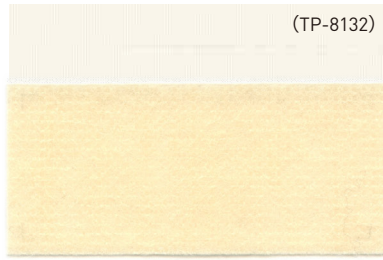

TP-8047 クリーム

ミディアム

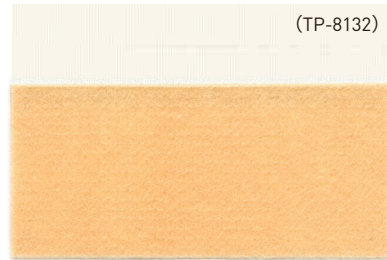

TP-8048 サーモンピンク

ミディアム

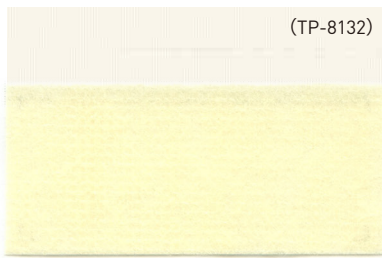

TP-8049 オフホワイト

ミディアム

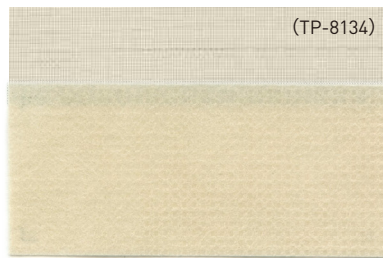

TP-8050 ベージュ

ミディアム



TP-8051 カキイロ

ミディアム

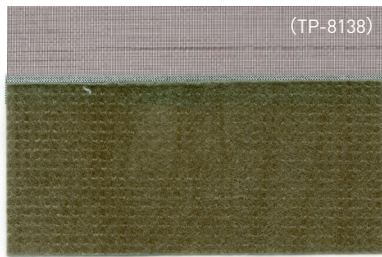

TP-8052 アッシュグレー

ミディアム



TP-8053 サンドベージュ

ミディアム



TP-8054 オレンジ

ミディアム

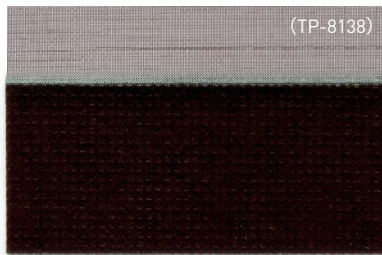

TP-8055 チャコール

ミディアム

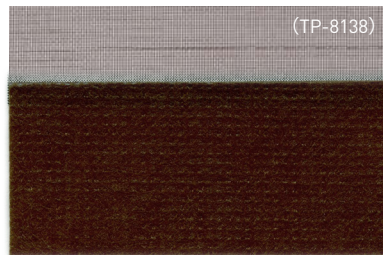

TP-8056 チョコレート

ミディアム

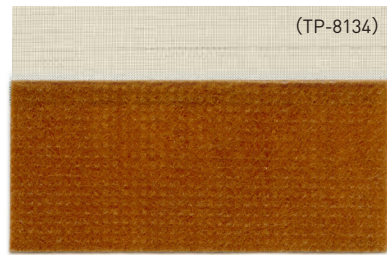

TP-8057 ブラウン

ミディアム

参考価格(税別) ¥59,400

ツインワンチェーン
(W1,800×H1,800)

low

AA

A

B

C

D

E

high

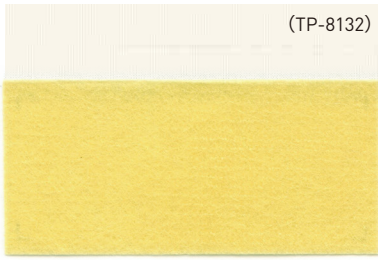

TP-8058 イエロー

ミディアム

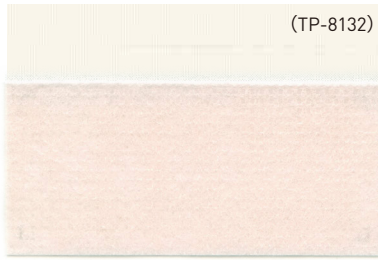

TP-8059 ピンク

ミディアム



TP-8060 ベールグリーン

ミディアム

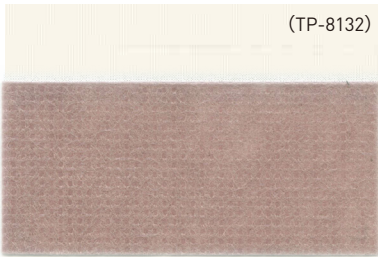

TP-8061 ライトパープル

ミディアム



TP-8062 オリーブ

ミディアム

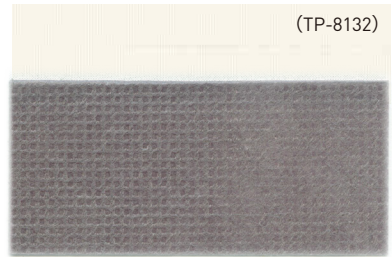

TP-8063 パープル

ミディアム



TP-8064 モスグリーン

ミディアム



TP-8065 ワイン

ミディアム



カラーシミュレーション

事例写真をお好みの生地の色に変換できます。



透過度シミュレーション

夜間の生地の透け感を確認できます。



部品カラー

ホワイト(標準)

木目ホワイト

木目ライト

木目ミディアム

木目ブラウン

木目ダーク

オプション

P.92

和紙調

景都



ポリエステル100% | F☆☆☆☆

透過度ランク

遮光 **プライベート** ミディアム シースルー



しおり25 ツインワンチェーン 下生地：TP-8071 セージグリーン 上生地：TP-8137 ベールグリーン 部品カラー：木目ブラウン

撮影協力/積水成型工業



量/積水成型工業 (目積 グリーン)

撮影協力/飛騨産業



リビングテーブル/飛騨産業 (SEOTO-EXリビングテーブル)

しおり25 ツインスタイル

単位：円(税別)

ツインワンチェーンタイプ

幅(mm)	390 ~495	500 ~800	805 ~1,200	1,205 ~1,600	1,605 ~2,000
高さ(mm)					
300~600	27,100	27,100	31,400	40,400	43,900
610~1,000	34,500	34,500	39,800	49,900	55,000
1,010~1,400	39,600	39,600	48,000	59,300	63,800
1,410~1,800	45,400	45,400	56,400	66,400	72,600
1,810~2,200	—	52,300	64,600	75,500	81,400
2,210~2,600	—	59,000	69,700	82,500	90,600
2,610~3,000	—	65,700	74,700	89,600	99,700

※幅：高さ=1：6を限度とします。

※幅は5mm単位、高さは10mm単位でオーダーできます。

※製品幅が1,205mm以上の場合、スクリーンは中央で2枚重ね合わせになります。

コードツインタイプ

幅(mm)	240 ~800	805 ~1,200	1,205 ~1,600	1,605 ~2,000
高さ(mm)				
300~600	22,700	27,000	31,600	35,100
610~1,000	30,100	35,400	41,100	46,200
1,010~1,400	35,200	43,600	50,500	55,000
1,410~1,800	41,000	52,000	—	—
1,810~2,200	47,900	60,200	—	—
2,210~2,600	54,600	65,300	—	—
2,610~3,000	61,300	70,300	—	—

※幅：高さ=1：8を限度とします。

※幅は5mm単位、高さは10mm単位でオーダーできます。

※製品幅が1,205mm以上の場合、スクリーンは中央で2枚重ね合わせになります。

参考価格(税別) ¥72,600

ツインワンチェーン
(W1,800×H1,800)

low
AA
A
B
C
D
E
high

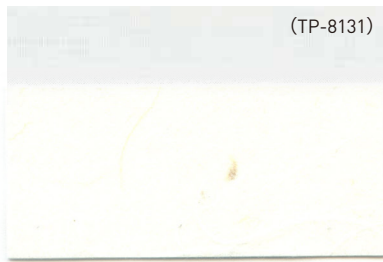

(TP-8131)

TP-8066 ホワイト

プライベート

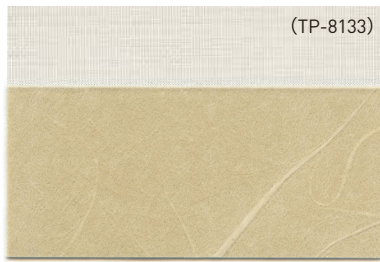

(TP-8133)

TP-8067 ライトブラウン

プライベート

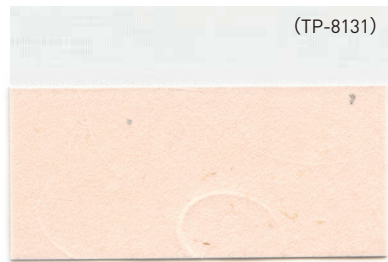

(TP-8131)

TP-8068 ヘビーピンク

プライベート

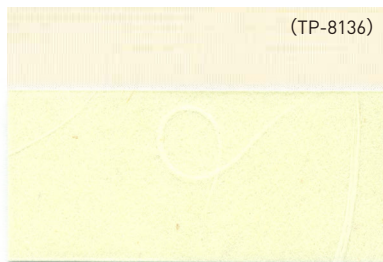

(TP-8136)

TP-8069 エクリュ

プライベート



(TP-8133)

TP-8070 グレー

プライベート

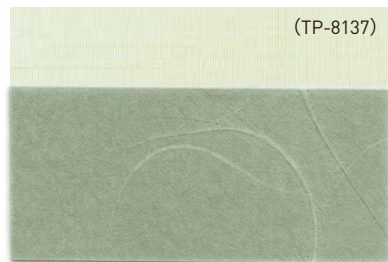

(TP-8137)

TP-8071 セージグリーン

プライベート

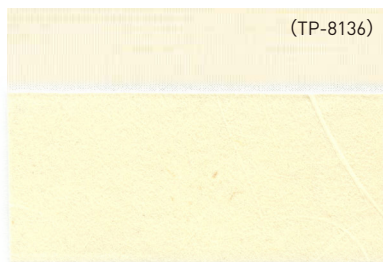

(TP-8136)

TP-8072 ベージュ

プライベート



(TP-8135)

TP-8073 オレンジ

プライベート

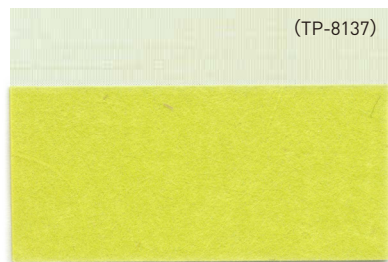

(TP-8137)

TP-8074 イエローグリーン

プライベート

25mm
スクリーン
ジョイント仕様
製品幅が1,205mm以上の場合、
スクリーンは中央で2枚重ね合わせ
になります。

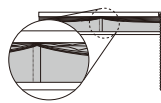

たたみ上げ時の注意

※中央のスクリーンジョイント部
は重なるの厚みにより畳み上げる
と図のように山なりになります。
P.118のスクリーンジョイント部
の注意をご確認ください。

カラーシミュレーション

事例写真をお好み
の生地の色に変換
できます。



透過度シミュレーション

夜間の生地の透け
感を確認できます。



部品カラー

ホワイト(標準)

木目ホワイト

木目ライト

木目ミディアム

木目ブラウン

木目ダーク

オプション

P.92

しおり25 シングルスタイル

単位：円(税別)

チェーンタイプ

幅(mm) \ 高さ(mm)	330 ~495	500 ~800	805 ~1,200	1,205 ~1,600	1,605 ~2,000	2,005 ~2,300
300~600	16,000	16,000	19,100	21,500	25,200	32,400
610~1,000	20,600	20,600	24,400	26,900	31,400	36,900
1,010~1,400	25,200	25,200	29,600	32,400	37,600	44,200
1,410~1,800	29,900	29,900	34,900	37,900	43,700	51,400
1,810~2,200	—	34,500	40,200	43,300	49,900	58,700
2,210~2,600	—	39,100	45,500	48,900	56,000	65,900
2,610~3,000	—	43,700	50,800	54,500	62,200	73,200

※幅：高さ=1：6を限度とします。

※幅は5mm単位、高さは10mm単位でオーダーできます。

※製品幅が1,205mm以上の場合、スクリーンは中央で2枚重ね合わせになります。

○コードレスタイプの価格表はP.115へ。

コードタイプ

幅(mm) \ 高さ(mm)	240 ~800	805 ~1,200	1,205 ~1,600	1,605 ~2,000
300~600	13,000	16,700	19,500	22,600
610~1,000	17,900	21,500	25,600	29,200
1,010~1,400	22,700	26,300	30,800	34,500
1,410~1,800	27,500	31,200	36,100	36,700
1,810~2,200	32,400	36,000	41,400	42,100
2,210~2,600	37,200	40,900	46,700	47,200
2,610~3,000	42,100	45,700	52,000	52,400

※幅：高さ=1：8を限度とします。

※幅は5mm単位、高さは10mm単位でオーダーできます。

※製品幅が1,205mm以上の場合、スクリーンは中央で2枚重ね合わせになります。

和紙調

水紋



ポリエステル100% | F☆☆☆☆

透過度ランク

遮光 **プライベート** ミディアム シースルー



しおり25 ツインワンチェーン 下生地：TP-8078 くら 上生地：TP-8131 ホワイト 部品カラー：ホワイト

撮影協力/大建工業

DAIKEN

量/大建工業
(清流 14 灰桜色)

撮影協力/パナソニック

Panasonic

スタンド/パナソニック
(MODIFY スタンド SC832BF 参考商品)

しおり25 ツインスタイル

単位：円(税別)

ツインワンチェーンタイプ

幅(mm)	390 ~495	500 ~800	805 ~1,200	1,205 ~1,600	1,605 ~2,000	
高さ(mm)	300~600	31,000	31,000	34,800	43,100	49,000
610~1,000	37,900	37,900	43,900	53,600	59,900	
1,010~1,400	44,500	44,500	53,100	64,400	71,800	
1,410~1,800	51,400	51,400	62,300	72,400	77,800	
1,810~2,200	—	58,300	71,900	83,000	90,500	
2,210~2,600	—	64,700	80,800	93,100	100,100	
2,610~3,000	—	71,100	89,700	103,200	109,800	

※幅：高さ=1：6を限度とします。

※幅は5mm単位、高さは10mm単位でオーダーできます。

※製品幅が1,205mm以上の場合、スクリーンは中央で2枚重ね合わせになります。

コードツインタイプ

幅(mm)	240 ~800	805 ~1,200	1,205 ~1,600	1,605 ~2,000	
高さ(mm)	300~600	26,600	30,400	34,300	40,200
610~1,000	33,500	39,500	44,800	51,100	
1,010~1,400	40,100	48,700	55,600	63,000	
1,410~1,800	47,000	57,900	—	—	
1,810~2,200	53,900	67,500	—	—	
2,210~2,600	60,300	76,400	—	—	
2,610~3,000	66,700	85,300	—	—	

※幅：高さ=1：8を限度とします。

※幅は5mm単位、高さは10mm単位でオーダーできます。

※製品幅が1,205mm以上の場合、スクリーンは中央で2枚重ね合わせになります。

参考価格(税別) ¥77,800

ツインワンチェーン
(W1,800×H1,800)

- low
- AA
- A
- B
- C
- D
- E
- high

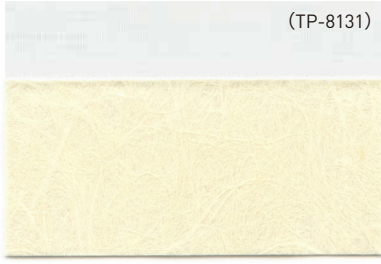

TP-8075 しろ

プライベート

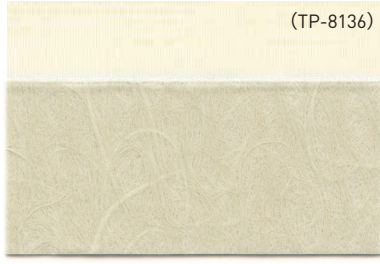

TP-8076 きなり

プライベート



TP-8077 ぎん

プライベート



TP-8078 くら

プライベート

25mm
スクリーン
ジョイント仕様
製品幅が1,205mm以上の場合、
スクリーンは中央で2枚重ね合わ
せになります。

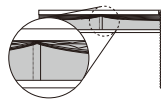

たたみ上げ時の注意

※中央のスクリーンジョイント部
は重なり厚みにより畳み上げる
と図のように山なりになります。
P.118のスクリーンジョイント部
の注意をご確認ください。

カラーシミュレーション

事例写真をお好み
の生地の色に変換
できます。



透過度シミュレーション

夜間の生地の透け
感を確認できます。



製品本体価格とは別に物流諸経費を申し受けます。

しおり25 シングルスタイル

単位：円(税別)

チェーンタイプ

幅(mm) \ 高さ(mm)	330 ~495	500 ~800	805 ~1,200	1,205 ~1,600	1,605 ~2,000	2,005 ~2,300
300~600	18,900	18,900	21,500	23,300	31,900	35,700
610~1,000	24,500	24,500	27,800	29,900	38,000	45,400
1,010~1,400	29,900	29,900	34,000	36,700	44,000	55,600
1,410~1,800	35,200	35,200	40,400	43,400	50,100	65,400
1,810~2,200	—	40,700	46,700	50,100	56,000	75,700
2,210~2,600	—	46,000	52,800	56,800	62,000	85,000
2,610~3,000	—	51,300	59,000	63,500	67,900	94,200

※幅：高さ=1：6を限度とします。
※幅は5mm単位、高さは10mm単位でオーダーできます。
※製品幅が1,205mm以上の場合、スクリーンは中央で2枚重ね合わせになります。

コードタイプ

幅(mm) \ 高さ(mm)	240 ~800	805 ~1,200	1,205 ~1,600	1,605 ~2,000
300~600	15,200	18,400	21,600	27,800
610~1,000	20,600	24,500	28,200	33,600
1,010~1,400	25,800	30,600	34,800	39,400
1,410~1,800	31,000	36,700	41,300	45,300
1,810~2,200	36,100	42,700	47,900	51,100
2,210~2,600	41,300	48,800	54,500	56,900
2,610~3,000	46,500	54,800	61,100	62,700

※幅：高さ=1：8を限度とします。
※幅は5mm単位、高さは10mm単位でオーダーできます。
※製品幅が1,205mm以上の場合、スクリーンは中央で2枚
重ね合わせになります。

○コードレスタイプの価格表はP.115へ。

部品カラー

ホワイト(標準)

木目ホワイト

木目ライト

木目ミディアム

木目ブラック

木目ダーク

オプション

P.92



織物

コルト 42

トリアスブレーン 44



織物

織物

コルト



ポリエステル100% | F☆☆☆☆

透過度ランク

遮光 **プライベート** ミディアム シースルー



しおり25 ツインワンチェーン 下生地：TP-8083 カフェオレ 上生地：TP-8132 オフホワイト 部品カラー：木目ミディアム

撮影協力/大建工業
DAIKEN
畳/大建工業
(清流 16 若草色)

しおり25 ツインスタイル

製品本体価格とは別に物流諸経費を申し受けます。

単位：円(税別)

ツインワンチェーンタイプ

幅(mm)	390 ~495	500 ~800	805 ~1,200	1,205 ~1,600	1,605 ~2,000	
高さ(mm)	300~600	25,500	25,500	29,700	39,100	42,300
610~1,000	31,400	31,400	36,800	47,200	50,900	
1,010~1,400	37,400	37,400	43,900	55,500	59,300	
1,410~1,800	43,500	43,500	51,100	61,600	65,600	
1,810~2,200	—	49,500	58,200	69,500	73,900	
2,210~2,600	—	55,600	62,600	74,700	80,500	
2,610~3,000	—	—	—	80,000	87,100	

※幅：高さ=1：6を限度とします。

※幅は5mm単位、高さは10mm単位でオーダーできます。

コードツインタイプ

幅(mm)	240 ~800	805 ~1,200	1,205 ~1,600	1,605 ~2,000	
高さ(mm)	300~600	21,100	25,300	30,300	33,500
610~1,000	27,000	32,400	38,400	42,100	
1,010~1,400	33,000	39,500	46,700	50,500	
1,410~1,800	39,100	46,700	—	—	
1,810~2,200	45,100	53,800	—	—	
2,210~2,600	51,200	58,200	—	—	

※幅：高さ=1：8を限度とします。

※幅は5mm単位、高さは10mm単位でオーダーできます。

参考価格(税別) ¥65,600

ツインワンチェーン
(W1,800×H1,800)

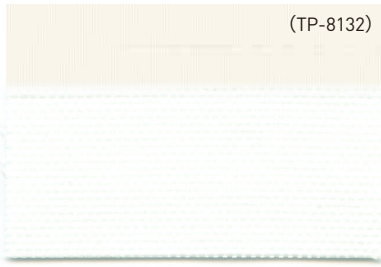

TP-8079 ホワイト

プライバシー

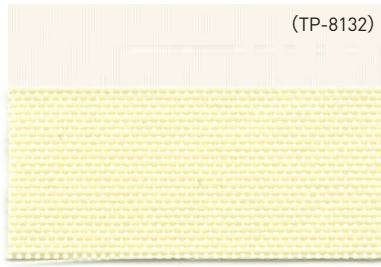

TP-8080 イエローアイボリー

プライバシー

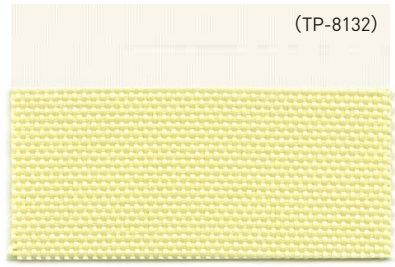

TP-8081 マスカット

プライバシー

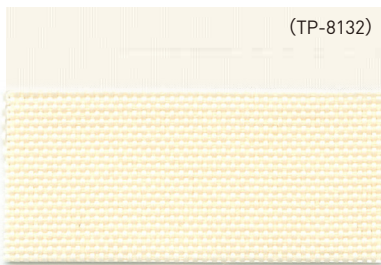

TP-8082 クリーム

プライバシー

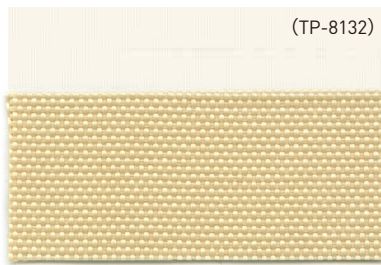

TP-8083 カフェオレ

プライバシー

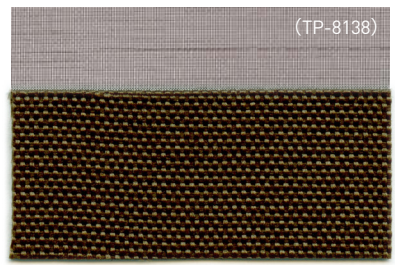

TP-8084 ダークブラウン

メディアム

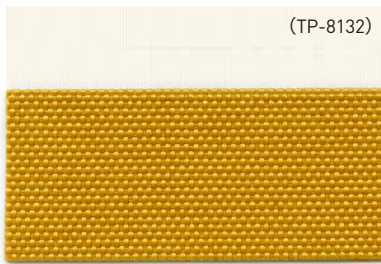

TP-8085 ウォームイエロー

プライバシー

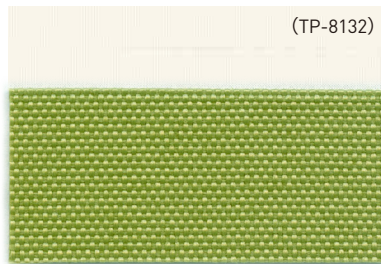

TP-8086 イエローグリーン

プライバシー

70mm
U
0
n
スクリーン
ジョイント仕様
製品幅が2,005mm以上の場合、
スクリーンは中央で2枚重ね合わ
せになります。

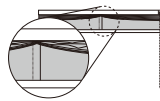

たたみ上げ時の注意
※中央のスクリーンジョイント部
は重なるの厚みにより畳み上げ
ると図のように山なりになります。
P.118のスクリーンジョイント部
のご注意をご確認ください。

カラーシミュレーション

事例写真をお好み
の生地の色に変換
できます。



透過度シミュレーション

夜間の生地の透け
感を確認できます。



部品カラー

ホワイト(標準)

木目ホワイト

木目ライト

木目メディアム

木目ブラウン

木目ダーク

オプション

P.92

製品本体価格とは別に物流諸経費を申し受けます。

単位：円(税別)

しおり25 シングルスタイル

チェーンタイプ

幅(mm)	330	500	805	1,205	1,605	2,005	2,405	2,805
高さ(mm)	~495	~800	~1,200	~1,600	~2,000	~2,400	~2,800	~3,000
300~600	14,600	14,600	17,900	21,200	24,200	29,700	34,800	40,100
610~1,000	18,700	18,700	22,600	26,200	29,400	36,700	42,400	48,700
1,010~1,400	22,900	22,900	27,300	31,300	34,600	43,600	50,000	57,200
1,410~1,800	27,100	27,100	32,100	36,300	39,800	50,500	57,600	65,800
1,810~2,200	—	31,300	36,800	41,400	44,900	57,500	65,200	74,400
2,210~2,600	—	35,500	41,500	46,500	50,100	64,400	72,800	83,000
2,610~3,000	—	—	—	51,500	55,300	71,300	80,300	91,600

※幅：高さ=1：6を限度とします。
※幅は5mm単位、高さは10mm単位でオーダーできます。
※製品幅が2,005mm以上の場合、スクリーンは中央で2枚重ね合わせになります。

コードタイプ

幅(mm)	240	805	1,205	1,605
高さ(mm)	~800	~1,200	~1,600	~2,000
300~600	12,000	15,100	18,200	21,300
610~1,000	16,200	19,300	22,800	25,900
1,010~1,400	20,400	23,500	27,400	30,500
1,410~1,800	24,600	27,700	32,100	33,000
1,810~2,200	28,800	31,800	36,700	37,700
2,210~2,600	32,900	36,000	38,500	40,500
2,610~3,000	37,100	40,200	41,600	43,400

※幅：高さ=1：8を限度とします。
※幅は5mm単位、高さは10mm単位でオーダーできます。

織物

トリアスプレーン



ポリエステル100% | F☆☆☆☆

透過度ランク

遮光 **プライベート** ミディアム シースルー



しおり25 ツインワンチェーン 下生地：TP-8093 ダークブラウン 上生地：TP-8133 ライトベージュ 部品カラー：木目ブラウン

撮影協力/大建工業

DAIKEN

量/大建工業
(清流 21 小麦色)

しおり25 ツインスタイル

単位：円(税別)

ツインワンチェーンタイプ

幅(mm)	390 ~495	500 ~800	805 ~1,200	1,205 ~1,600	1,605 ~2,000	
高さ(mm)	300~600	31,000	31,000	34,800	43,100	49,000
610~1,000	37,900	37,900	43,900	53,600	59,900	
1,010~1,400	44,500	44,500	53,100	64,400	71,800	
1,410~1,800	51,400	51,400	62,300	72,400	77,800	
1,810~2,200	—	58,300	71,900	83,000	90,500	
2,210~2,600	—	64,700	80,800	93,100	100,100	
2,610~3,000	—	71,100	89,700	103,200	109,800	

※幅：高さ=1：6を限度とします。
※幅は5mm単位、高さは10mm単位でオーダーできます。

製品本体価格とは別に物流諸経費を申し受けます。

コードツインタイプ

幅(mm)	240 ~800	805 ~1,200	1,205 ~1,600	1,605 ~2,000	
高さ(mm)	300~600	26,600	30,400	34,300	40,200
610~1,000	33,500	39,500	44,800	51,100	
1,010~1,400	40,100	48,700	55,600	63,000	
1,410~1,800	47,000	57,900	—	—	
1,810~2,200	53,900	67,500	—	—	
2,210~2,600	60,300	76,400	—	—	
2,610~3,000	66,700	85,300	—	—	

※幅：高さ=1：8を限度とします。
※幅は5mm単位、高さは10mm単位でオーダーできます。

参考価格(税別) ¥77,800

ツインワンチェーン
(W1,800×H1,800)

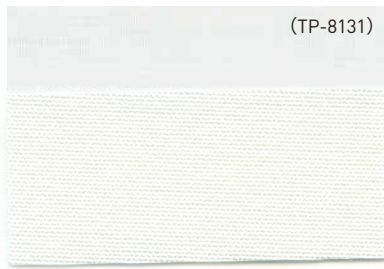

(TP-8131)

TP-8087 ホワイト

プライベート

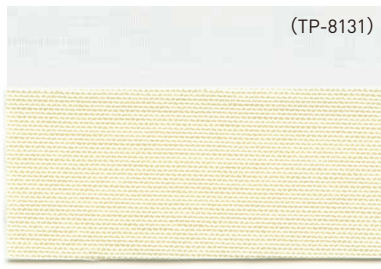

(TP-8131)

TP-8088 アイボリー

ミディアム

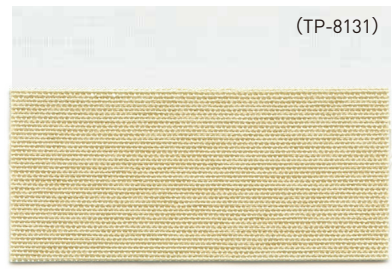

(TP-8131)

TP-8089 ベージュ

ミディアム



(TP-8131)

TP-8090 ピンク

プライベート



(TP-8132)

TP-8091 ウォームベージュ

ミディアム



(TP-8133)

TP-8092 グレーベージュ

ミディアム



(TP-8133)

TP-8093 ダークブラウン

ミディアム

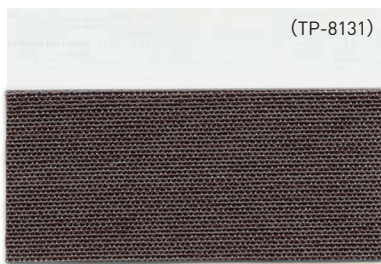

(TP-8131)

TP-8094 ダークネイビー

ミディアム

遮熱性能の詳細はP.118をご確認ください。

70mm
U
0
n
スクリーン
ジョイント仕様
製品幅が2,005mm以上の場合、
スクリーンは中央で2枚重ね合わせ
になります。

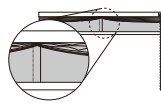

たたみ上げ時の注意

※中央のスクリーンジョイント部
は重なり厚みにより畳み上げる
と図のように山なりになります。
P.118のスクリーンジョイント部
の注意をご確認ください。

カラーシミュレーション

事例写真をお好み
の生地の色に変換
できます。



透過度シミュレーション

夜間の生地透過
感を確認できます。



部品カラー

ホワイト(標準)

木目ホワイト

木目ライト

木目ミディアム

木目ブラウン

木目ダーク

オプション

P.92

しおり25 シングルスタイル

単位:円(税別)

チェーンタイプ

幅(mm) \ 高さ(mm)	330 ~495	500 ~800	805 ~1,200	1,205 ~1,600	1,605 ~2,000	2,005 ~2,400	2,405 ~2,800	2,805 ~3,000
300~600	18,900	18,900	21,500	23,300	31,900	35,700	40,100	44,500
610~1,000	24,500	24,500	27,800	29,900	38,000	45,400	51,300	57,400
1,010~1,400	29,900	29,900	34,000	36,700	44,000	55,600	63,200	70,900
1,410~1,800	35,200	35,200	40,400	43,400	50,100	65,400	74,600	83,900
1,810~2,200	—	40,700	46,700	50,100	56,000	75,700	86,600	97,600
2,210~2,600	—	46,000	52,800	56,800	62,000	85,000	97,500	110,000
2,610~3,000	—	51,300	59,000	63,500	67,900	94,200	108,400	122,500

※幅:高さ=1:6を限度とします。

※幅は5mm単位、高さは10mm単位でオーダーできます。

※製品幅が2,005mm以上の場合、スクリーンは中央で2枚重ね合わせになります。

○コードレスタイプの価格表はP.115へ。

コードタイプ

幅(mm) \ 高さ(mm)	240 ~800	805 ~1,200	1,205 ~1,600	1,605 ~2,000
300~600	15,200	18,400	21,600	27,800
610~1,000	20,600	24,500	28,200	33,600
1,010~1,400	25,800	30,600	34,800	39,400
1,410~1,800	31,000	36,700	41,300	45,300
1,810~2,200	36,100	42,700	47,900	51,100
2,210~2,600	41,300	48,800	54,500	56,900
2,610~3,000	46,500	54,800	61,100	62,700

※幅:高さ=1:8を限度とします。

※幅は5mm単位、高さは10mm単位でオーダーできます。

製品本体価格とは別に物流諸経費を申し受けます。



遮光

コルトシークル	48
プレート	52
ツイード	54
ニーム	56
木肌	58



遮光

コルトシータル



ポリエステル100% | F☆☆☆☆

透過度ランク

遮光 プライベート ミディアム シースルー



しおり25 ツインワンチェーン 下生地：TP-8095 ホワイト 上生地：TP-8132 オフホワイト 部品カラー：ホワイト

撮影協力/大建工業

DAIKEN

豊/大建工業
(清流 12 栗色)

撮影協力/コイズミ照明

KOIZUMI

スタンドライト/コイズミ照明
(スタンド AT51163)

参考価格(税別) **¥72,600**

ツインワンチェーン
(W1,800×H1,800)



製品本体価格とは別に物流諸経費を申し受けます。

しおり25 ツインスタイル

単位：円(税別)

ツインワンチェーンタイプ

幅(mm) \ 高さ(mm)	390 ~495	500 ~800	805 ~1,200	1,205 ~1,600	1,605 ~2,000
300~600	27,100	27,100	31,400	40,400	43,900
610~1,000	34,500	34,500	39,800	49,900	55,000
1,010~1,400	39,600	39,600	48,000	59,300	63,800
1,410~1,800	45,400	45,400	56,400	66,400	72,600
1,810~2,200	—	52,300	64,600	75,500	81,400
2,210~2,600	—	59,000	69,700	82,500	90,600
2,610~3,000	—	—	—	89,600	99,700

※幅：高さ=1：6を限度とします。

※幅は5mm単位、高さは10mm単位でオーダーできます。

コードツインタイプ

幅(mm) \ 高さ(mm)	240 ~800	805 ~1,200	1,205 ~1,600	1,605 ~2,000
300~600	22,700	27,000	31,600	35,100
610~1,000	30,100	35,400	41,100	46,200
1,010~1,400	35,200	43,600	50,500	55,000
1,410~1,800	41,000	52,000	—	—
1,810~2,200	47,900	60,200	—	—
2,210~2,600	54,600	65,300	—	—

※幅：高さ=1：8を限度とします。

※幅は5mm単位、高さは10mm単位でオーダーできます。

製品本体価格とは別に物流諸経費を申し受けます。

しおり25 シングルスタイル

単位：円(税別)

チェーンタイプ

幅(mm) \ 高さ(mm)	330 ~495	500 ~800	805 ~1,200	1,205 ~1,600	1,605 ~2,000	2,005 ~2,400	2,405 ~2,800	2,805 ~3,000
300~600	16,000	16,000	19,100	21,500	25,200	32,400	36,900	41,700
610~1,000	20,600	20,600	24,400	26,900	31,400	36,900	42,600	52,100
1,010~1,400	25,200	25,200	29,600	32,400	37,600	44,200	50,900	57,400
1,410~1,800	29,900	29,900	34,900	37,900	43,700	51,400	59,100	66,400
1,810~2,200	—	34,500	40,200	43,300	49,900	58,700	67,400	75,400
2,210~2,600	—	39,100	45,500	48,900	56,000	65,900	75,600	84,400
2,610~3,000	—	—	—	54,500	62,200	73,200	83,900	93,400

※幅：高さ=1：6を限度とします。

※幅は5mm単位、高さは10mm単位でオーダーできます。

※製品幅が2,005mm以上の場合、スクリーンは中央で2枚重ね合わせになります。

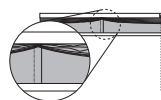
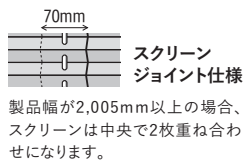

たたみ上げ時の注意

※中央のスクリーンジョイント部は重なり厚みにより曇り上げると図のように山なりになります。P.118のスクリーンジョイント部のご注意をご確認ください。

コードタイプ

幅(mm) \ 高さ(mm)	240 ~800	805 ~1,200	1,205 ~1,600	1,605 ~2,000
300~600	13,000	16,700	19,500	22,600
610~1,000	17,900	21,500	25,600	29,200
1,010~1,400	22,700	26,300	30,800	34,500
1,410~1,800	27,500	31,200	36,100	36,700
1,810~2,200	32,400	36,000	41,400	42,100
2,210~2,600	37,200	40,900	46,700	47,200
2,610~3,000	—	45,700	52,000	52,400

※幅：高さ=1：8を限度とします。

※幅は5mm単位、高さは10mm単位でオーダーできます。

部品カラー

ホワイト(標準)

木目ホワイト

木目ライト

木目ミディアム

木目ブラウン

木目ダーク

オプション

P.92

透過度ランク

遮光 プライベート ミディアム シースルー

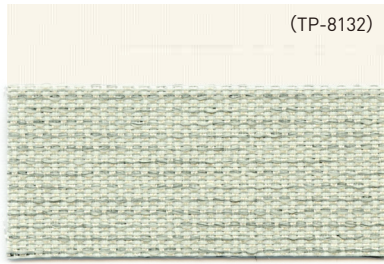

TP-8095 ホワイト

遮光 3 級

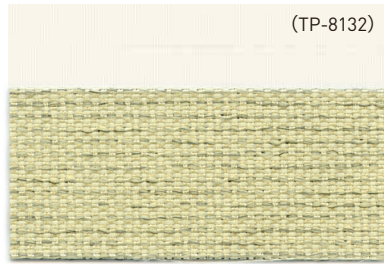

TP-8096 アイボリー

遮光 3 級

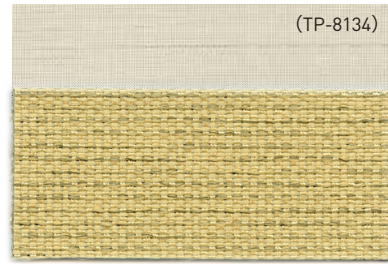

TP-8097 カフェオレ

遮光 3 級

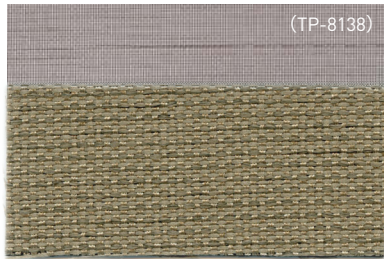

TP-8098 アンバー

遮光 2 級

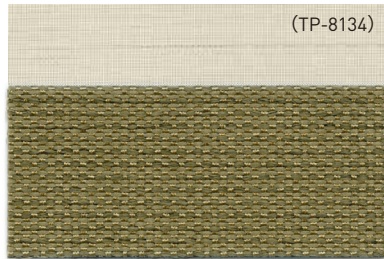

TP-8099 アッシュグレー

遮光 2 級



TP-8100 ブラウン

遮光 2 級

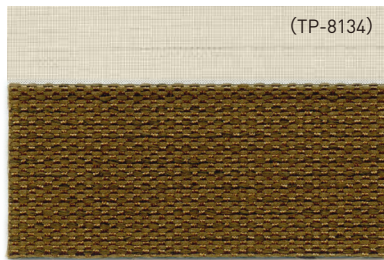

TP-8101 マホガニーブラウン

遮光 2 級

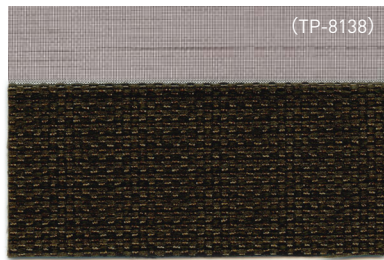

TP-8102 ダークブラウン

遮光 2 級

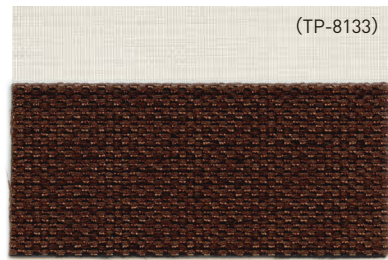

TP-8103 チェリーブラウン

遮光 2 級

参考価格(税別) ¥72,600

ツインワンチェーン
(W1,800×H1,800)

low

AA

A

B

C

D

E

high



TP-8104 クロームイエロー 遮光 3 級



TP-8105 クロームオレンジ 遮光 2 級

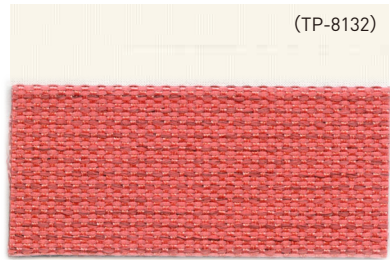

TP-8106 カーマイン 遮光 2 級



TP-8107 アップルグリーン 遮光 2 級

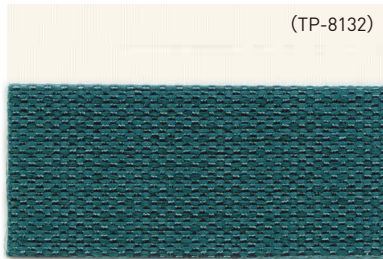

TP-8108 ターコイズブルー 遮光 2 級



TP-8109 ネイビーブルー 遮光 2 級

カラーシミュレーション

事例写真をお好みの生地の色に変換できます。



透過度シミュレーション

夜間の生地の透け感を確認できます。



部品カラー

ホワイト(標準)

木目ホワイト

木目ライト

木目ミディアム

木目ブラウン

木目ダーク

オプション

P.92

遮光

プレート



幅2,500mm
まで(ツイン)
幅2,900mm
まで(シングル)



透過度ランク

遮光 プライベート ミディアム シースルー

ポリエステル100% | F☆☆☆☆



しおり25 ツインワンチェーン 下生地：TP-8113 グレー 上生地：TP-8132 オフホワイト 部品カラー：木目ミディアム

製品本体価格とは別に物流諸経費を申し受けます。

撮影協力/大建工業

DAIKEN

量/大建工業
(清流 16 若草色)

しおり25 ツインスタイル

単位：円(税別)

ツインワンチェーンタイプ

幅(mm) \ 高さ(mm)	390 ~495	500 ~800	805 ~1,200	1,205 ~1,600	1,605 ~2,000	2,005 ~2,400	2,405 ~2,500
300~ 600	31,900	31,900	37,200	47,000	51,400	76,400	94,000
610~ 1,000	38,500	38,500	45,800	56,900	62,900	86,900	104,300
1,010~ 1,400	44,900	44,900	54,400	67,100	74,500	97,400	114,000
1,410~ 1,800	51,600	51,600	63,000	74,400	83,000	109,600	128,300
1,810~ 2,200	—	59,400	73,200	84,300	94,500	121,800	141,300
2,210~ 2,600	—	65,700	81,800	93,700	105,300	—	—

※幅：高さ=1：6を限度とします。

※幅は5mm単位、高さは10mm単位でオーダーできます。

コードツインタイプ

幅(mm) \ 高さ(mm)	240 ~800	805 ~1,200	1,205 ~1,600	1,605 ~2,000
300~ 600	27,500	32,800	38,200	42,600
610~ 1,000	34,100	41,400	48,100	54,100
1,010~ 1,400	40,500	50,000	58,300	65,700
1,410~ 1,800	47,200	58,600	—	—
1,810~ 2,200	55,000	68,800	—	—
2,210~ 2,600	61,300	77,400	—	—

※幅：高さ=1：6を限度とします。

※幅は5mm単位、高さは10mm単位でオーダーできます。

参考価格(税別) ¥83,000

ツインワンチェーン
(W1,800×H1,800)

- low
- AA
- A
- B
- C
- D
- E
- high

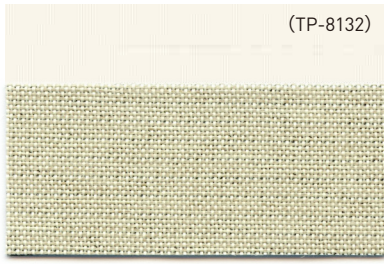

(TP-8132)

TP-8110 ライトベージュ

遮光 3級

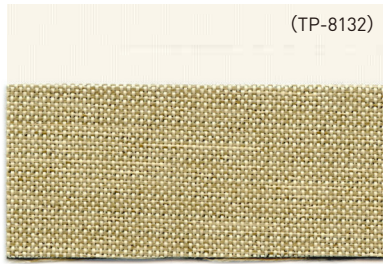

(TP-8132)

TP-8111 ベージュ

遮光 2級



(TP-8132)

TP-8112 アッシュオレンジ

遮光 3級

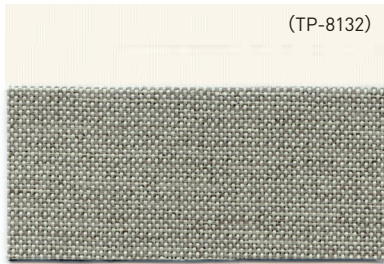

(TP-8132)

TP-8113 グレー

遮光 2級

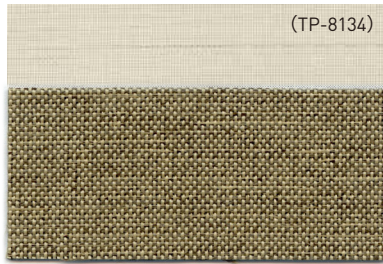

(TP-8134)

TP-8114 アッシュブラウン

遮光 2級

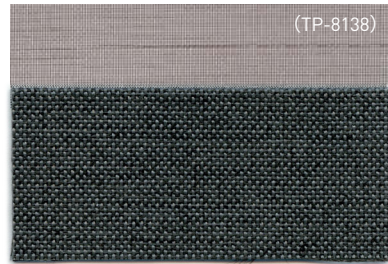

(TP-8138)

TP-8115 チャコール

遮光 1級(C)

遮光

詳細はP.90をご覧ください。



日射しを遮り、まぶしさを防ぎます。サンルームや西日の強い部屋、寝室の窓に適しています。(直射日光は防ぎますが、構造上完全な遮光はできませんので、写真の現像、焼き付け等を行う暗室には向きません)

◆NIF法(特許 第5437308号)

暗室内の電照パネル上に遮光1級のカーテンなどの試験体をかざし、全体的な光の透過の見え方、光漏れの有無や多寡を目視で判定し、光を遮蔽する度合により区分します。

※NIFは(一社)日本インテリア協会の略称です。

遮光 1級

人の顔の表情が識別できないレベル
(遮光率) 99.99%以上

遮光 2級

人の顔あるいは表情がわかるレベル
(遮光率) 99.80%以上、99.99%未満

遮光 3級

人の表情はわかるが、事務作業には暗いレベル
(遮光率) 99.40%以上、99.80%未満

遮光1級の5段階分類

NIF法(特許 第5437308号)

表記	目視度合 (イメージ)	状態説明
遮光1級 (A++)		生地からほとんど光を感じません。
遮光1級 (A+)		生地からわずかに光を感じます。
遮光1級 (A)		生地から光を感じるが、生地の織り組織や色は分かりません。
遮光1級 (B)		生地から光を感じ、生地の織り組織や色も分かります。
遮光1級 (C)		生地全体は薄明るく見えるが、人の表情が識別できない暗さです。

カラーシミュレーション

事例写真をお好みの生地の色に変換できます。



透過度シミュレーション

夜間の生地の透け感を確認できます。



製品本体価格とは別に物流諸経費を申し受けます。

しおり25 シングルスタイル

単位: 円(税別)

チェーンタイプ

高さ(mm)	幅(mm)							
	330 ~495	500 ~800	805 ~1,200	1,205 ~1,600	1,605 ~2,000	2,005 ~2,400	2,405 ~2,800	2,805 ~2,900
300~600	20,200	20,200	24,400	27,700	34,900	38,700	43,100	47,500
610~1,000	25,700	25,700	30,200	33,700	41,700	49,100	55,000	61,100
1,010~1,400	30,800	30,800	35,900	40,100	48,400	60,000	67,600	75,300
1,410~1,800	36,100	36,100	41,800	46,200	55,300	70,600	79,800	89,000
1,810~2,200	—	41,500	47,600	52,500	62,000	81,700	92,600	103,600
2,210~2,600	—	46,700	53,200	58,700	68,700	91,700	104,200	116,800

※幅: 高さ=1:6を限度とします。

※幅は5mm単位、高さは10mm単位でオーダーできます。

コードタイプ

高さ(mm)	幅(mm)			
	240 ~800	805 ~1,200	1,205 ~1,600	1,605 ~2,000
300~600	16,700	21,400	26,000	30,700
610~1,000	21,700	26,900	32,100	37,300
1,010~1,400	26,800	32,500	38,200	43,800
1,410~1,800	31,800	38,000	44,300	50,400
1,810~2,200	36,900	43,600	50,300	57,000
2,210~2,600	42,000	49,200	56,400	63,600

※幅: 高さ=1:6を限度とします。

※幅は5mm単位、高さは10mm単位でオーダーできます。

部品カラー

ホワイト(標準)

木目ホワイト

木目ライト

木目ミディアム

木目ブラウン

木目ダーク

オプション

P.92

遮光

ツイード



ポリエステル100% | F☆☆☆☆

透過度ランク

遮光 プライベート ミディアム シースルー



しおり25 ツインワンチェーン 下生地：TP-8122 ライムグリーン 上生地：TP-8137 ベールグリーン 部品カラー：ホワイト

撮影協力/大建工業

DAIKEN

嵐/大建工業
(清流 16 若草色)

撮影協力/飛騨産業

HIDA

アートフレーム/飛騨産業
(柚木沙弥郎 Collection アートフレーム)

しおり25 ツインスタイル

単位：円(税別)

ツインワンチェーンタイプ

幅(mm)	390 ~495	500 ~800	805 ~1,200	1,205 ~1,600	1,605 ~2,000	
高さ(mm)	300~600	31,000	31,000	34,800	43,100	49,000
610~1,000	37,900	37,900	43,900	53,600	59,900	
1,010~1,400	44,500	44,500	53,100	64,400	71,800	
1,410~1,800	51,400	51,400	62,300	72,400	77,800	
1,810~2,200	—	58,300	71,900	83,000	90,500	
2,210~2,600	—	64,700	80,800	93,100	100,100	
2,610~3,000	—	—	—	103,200	109,800	

※幅：高さ=1:6を限度とします。

※幅は5mm単位、高さは10mm単位でオーダーできます。

製品本体価格とは別に物流諸経費を申し受けます。

コードツインタイプ

幅(mm)	240 ~800	805 ~1,200	1,205 ~1,600	1,605 ~2,000	
高さ(mm)	300~600	26,600	30,400	34,300	40,200
610~1,000	33,500	39,500	44,800	51,100	
1,010~1,400	40,100	48,700	55,600	63,000	
1,410~1,800	47,000	57,900	—	—	
1,810~2,200	53,900	67,500	—	—	
2,210~2,600	60,300	76,400	—	—	

※幅：高さ=1:8を限度とします。

※幅は5mm単位、高さは10mm単位でオーダーできます。

参考価格(税別) ¥77,800

ツィードワンチェーン
(W1,800×H1,800)

low
AA
A
B
C
D
E
high



(TP-8133)

TP-8116 ライトベージュ

遮光 3 級

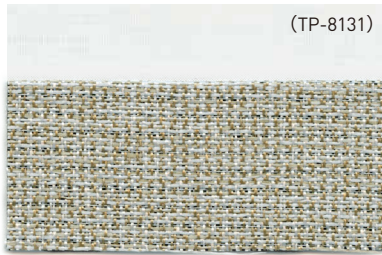

(TP-8131)

TP-8117 ライトグレー

遮光 3 級

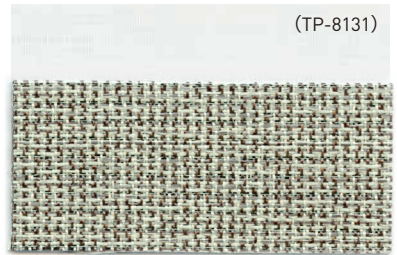

(TP-8131)

TP-8118 グレー

遮光 3 級

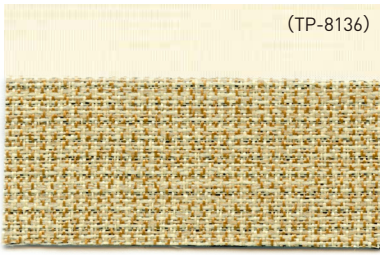

(TP-8136)

TP-8119 ベールブラウン

遮光 3 級



(TP-8135)

TP-8120 クロームオレンジ

遮光 3 級

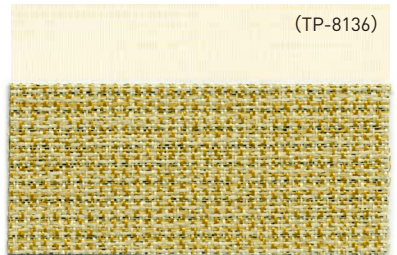

(TP-8136)

TP-8121 カーキ

遮光 3 級



(TP-8137)

TP-8122 ライムグリーン

遮光 3 級

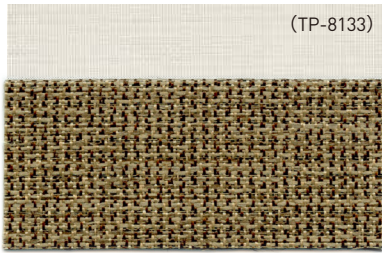

(TP-8133)

TP-8123 ダークブラウン

遮光 2 級

70mm
U
0
n
スクリーン
ジョイント仕様
製品幅が2,005mm以上の場合、
スクリーンは中央で2枚重ね合わ
せになります。

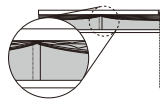

たたみ上げ時の注意

※中央のスクリーンジョイント部
は重なり厚みにより畳み上げる
と図のように山なりになります。
P.118のスクリーンジョイント部
の注意をご確認ください。

カラーシミュレーション

事例写真をお好み
の生地の色に変換
できます。



透過度シミュレーション

夜間の生地の透け
感を確認できます。



製品本体価格とは別に物流諸経費を申し受けます。

しおり 25 シングルスタイル

単位：円(税別)

チェーンタイプ

幅(mm) \ 高さ(mm)	330 ~495	500 ~800	805 ~1,200	1,205 ~1,600	1,605 ~2,000	2,005 ~2,400	2,405 ~2,800	2,805 ~3,000
300 ~ 600	18,900	18,900	21,500	23,300	31,900	35,700	40,100	44,500
610 ~ 1,000	24,500	24,500	27,800	29,900	38,000	45,400	51,300	57,400
1,010 ~ 1,400	29,900	29,900	34,000	36,700	44,000	55,600	63,200	70,900
1,410 ~ 1,800	35,200	35,200	40,400	43,400	50,100	65,400	74,600	83,900
1,810 ~ 2,200	—	40,700	46,700	50,100	56,000	75,700	86,600	97,600
2,210 ~ 2,600	—	46,000	52,800	56,800	62,000	85,000	97,500	110,000
2,610 ~ 3,000	—	—	—	63,500	67,900	94,200	108,400	122,500

※幅：高さ=1：6を限度とします。
※幅は5mm単位、高さは10mm単位でオーダーできます。
※製品幅が2,005mm以上の場合、スクリーンは中央で2枚重ね合わせになります。

コードタイプ

幅(mm) \ 高さ(mm)	240 ~800	805 ~1,200	1,205 ~1,600	1,605 ~2,000
300 ~ 600	15,200	18,400	21,600	27,800
610 ~ 1,000	20,600	24,500	28,200	33,600
1,010 ~ 1,400	25,800	30,600	34,800	39,400
1,410 ~ 1,800	31,000	36,700	41,300	45,300
1,810 ~ 2,200	36,100	42,700	47,900	51,100
2,210 ~ 2,600	41,300	48,800	54,500	56,900
2,610 ~ 3,000	—	54,800	61,100	62,700

※幅：高さ=1：8を限度とします。
※幅は5mm単位、高さは10mm単位でオーダーできます。

○コードスタイルの価格表はP.115へ。

部品カラー

ホワイト(標準)

木目ホワイト

木目ライト

木目ミディアム

木目ブラウン

木目ダーク

オプション

P.92

遮光

ニーム



ポリエステル100% | F☆☆☆☆

透過度ランク

遮光 プライベート ミディアム シースルー



しおり25 ツインワンチェーン 下生地：TP-8125 デニムブルー 上生地：TP-8131 ホワイト 部品カラー：ホワイト

撮影協力/積水成型工業



量/積水成型工業 (目横 インディゴ)

しおり25 ツインスタイル

単位：円(税別)

ツインワンチェーンタイプ

幅(mm) \ 高さ(mm)	390 ~495	500 ~800	805 ~1,200	1,205 ~1,600	1,605 ~2,000
300~600	31,900	31,900	37,200	47,000	51,400
610~1,000	38,500	38,500	45,800	56,900	62,900
1,010~1,400	44,900	44,900	54,400	67,100	74,500
1,410~1,800	51,600	51,600	63,000	74,400	83,000
1,810~2,200	—	59,400	73,200	84,300	94,500
2,210~2,600	—	65,700	81,800	93,700	105,300
2,610~3,000	—	—	—	103,600	116,100

※幅：高さ=1:6を限度とします。

※幅は5mm単位、高さは10mm単位でオーダーできます。

製品本体価格とは別に物流諸経費を申し受けます。

コードツインタイプ

幅(mm) \ 高さ(mm)	240 ~800	805 ~1,200	1,205 ~1,600	1,605 ~2,000
300~600	27,500	32,800	38,200	42,600
610~1,000	34,100	41,400	48,100	54,100
1,010~1,400	40,500	50,000	58,300	65,700
1,410~1,800	47,200	58,600	—	—
1,810~2,200	55,000	68,800	—	—
2,210~2,600	61,300	77,400	—	—

※幅：高さ=1:8を限度とします。

※幅は5mm単位、高さは10mm単位でオーダーできます。

参考価格(税別) ¥83,000

ツインワンチェーン
(W1,800×H1,800)

low
AA
A
B
C
D
E
high

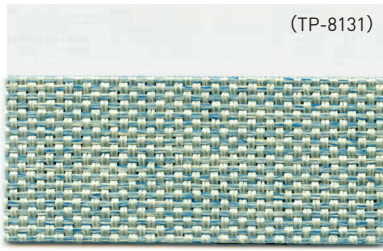

(TP-8131)

TP-8124 アッシュブルー

遮光 2 級

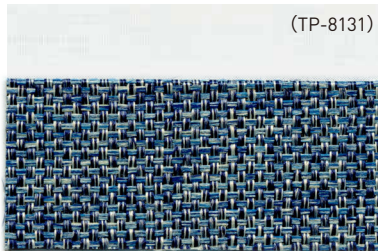

(TP-8131)

TP-8125 デニムブルー

遮光 2 級

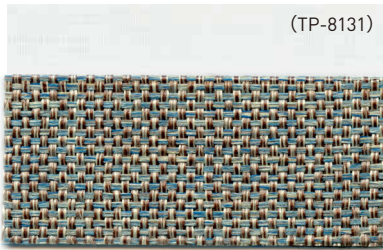

(TP-8131)

TP-8126 グレーミックス

遮光 2 級



(TP-8131)

TP-8127 ダークブルー

遮光 2 級

70mm
U
0
n
スクリーン
ジョイント仕様
製品幅が2,005mm以上の場合、
スクリーンは中央で2枚重ね合わせ
になります。

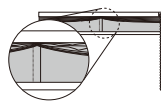

たたみ上げ時の注意

※中央のスクリーンジョイント部
は重なり厚みにより畳み上げると
図のように山なりになります。
P.118のスクリーンジョイント部
の注意をご確認ください。

カラーシミュレーション

事例写真をお好みの
生地の色に変換
できます。



透過度シミュレーション

夜間の生地の透け
感を確認できます。



部品カラー

ホワイト(標準)

木目ホワイト

木目ライト

木目ミディアム

木目ブラック

木目ダーク

オプション

P.92

製品本体価格とは別に物流諸経費を申し受けます。

しおり 25 シングルスタイル

単位：円(税別)

チェーンタイプ

幅(mm)	330	500	805	1,205	1,605	2,005	2,405	2,805
高さ(mm)	~495	~800	~1,200	~1,600	~2,000	~2,400	~2,800	~3,000
300 ~ 600	20,200	20,200	24,400	27,700	34,900	38,700	43,100	47,500
610 ~ 1,000	25,700	25,700	30,200	33,700	41,700	49,100	55,000	61,100
1,010 ~ 1,400	30,800	30,800	35,900	40,100	48,400	60,000	67,600	75,300
1,410 ~ 1,800	36,100	36,100	41,800	46,200	55,300	70,600	79,800	89,000
1,810 ~ 2,200	—	41,500	47,600	52,500	62,000	81,700	92,600	103,600
2,210 ~ 2,600	—	46,700	53,200	58,700	68,700	91,700	104,200	116,800
2,610 ~ 3,000	—	—	—	65,900	75,400	101,700	115,900	130,000

※幅：高さ=1：6を限度とします。

※幅は5mm単位、高さは10mm単位でオーダーできます。

※製品幅が2,005mm以上の場合、スクリーンは中央で2枚重ね合わせになります。

コードタイプ

幅(mm)	240	805	1,205	1,605
高さ(mm)	~800	~1,200	~1,600	~2,000
300 ~ 600	16,700	21,400	26,000	30,700
610 ~ 1,000	21,700	26,900	32,100	37,300
1,010 ~ 1,400	26,800	32,500	38,200	43,800
1,410 ~ 1,800	31,800	38,000	44,300	50,400
1,810 ~ 2,200	36,900	43,600	50,300	57,000
2,210 ~ 2,600	42,000	49,200	56,400	63,600
2,610 ~ 3,000	—	54,800	62,400	70,200

※幅：高さ=1：8を限度とします。

※幅は5mm単位、高さは10mm単位でオーダーできます。

○コードレスタイプの価格表はP.115へ。

遮光

木肌



ポリエステル100% | F☆☆☆☆

透過度ランク

遮光 プライベート ミディアム シースルー



しおり25 ツインワンチェーン 下生地：TP-8130 縦(もみ) 上生地：TP-8133 ライトベージュ 部品カラー：木目ダーク

撮影協力/大建工業

DAIKEN

量/大建工業
(清流 12 栗色)

製品本体価格とは別に物流諸経費を申し受けます。

単位：円(税別)

しおり25 ツインスタイル

ツインワンチェーンタイプ

幅(mm)	390 ~495	500 ~800	805 ~1,200	1,205 ~1,600	1,605 ~2,000
高さ(mm)					
300~600	31,000	31,000	34,800	43,100	49,000
610~1,000	37,900	37,900	43,900	53,600	59,900
1,010~1,400	44,500	44,500	53,100	64,400	71,800
1,410~1,800	51,400	51,400	62,300	72,400	77,800
1,810~2,200	—	58,300	71,900	83,000	90,500
2,210~2,600	—	64,700	80,800	93,100	100,100
2,610~3,000	—	—	—	103,200	109,800

※幅：高さ=1：6を限度とします。

※幅は5mm単位、高さは10mm単位でオーダーできます。

コードツインタイプ

幅(mm)	240 ~800	805 ~1,200	1,205 ~1,600	1,605 ~2,000
高さ(mm)				
300~600	26,600	30,400	34,300	40,200
610~1,000	33,500	39,500	44,800	51,100
1,010~1,400	40,100	48,700	55,600	63,000
1,410~1,800	47,000	57,900	—	—
1,810~2,200	53,900	67,500	—	—
2,210~2,600	60,300	76,400	—	—

※幅：高さ=1：6を限度とします。

※幅は5mm単位、高さは10mm単位でオーダーできます。

参考価格(税別) ¥77,800

ツインワンチェーン
(W1,800×H1,800)

- low
- AA
- A
- B
- C
- D
- E
- high



TP-8128 権(かば)

遮光 2 級

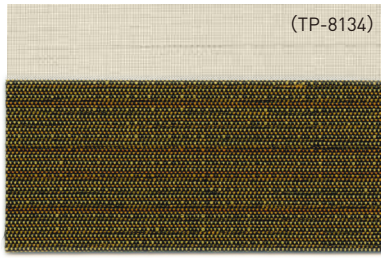

TP-8129 榊(けやき)

遮光 1 級 (C)



TP-8130 樺(もみ)

遮光 2 級

遮光

詳細はP.90をご覧ください。



日射しを遮り、まぶしさを防ぎます。サンルームや西日の強い部屋、寝室の窓に適しています。(直射日光は防ぎますが、構造上完全な遮光はできませんので、写真の現像、焼き付け等を行う暗室には向きません)

◆NIF法(特許 第5437308号)

暗室内の電照パネル上に遮光1級のカーテンなどの試験体をかざし、全体的な光の透過の見え方、光漏れの有無や多寡を目視で判定し、光を遮蔽する度合により区分します。

※NIFは(一社)日本インテリア協会の略称です。

遮光 1 級

人の顔の表情が識別できないレベル
(遮光率) 99.99%以上

遮光 2 級

人の顔あるいは表情がわかるレベル
(遮光率) 99.80%以上、99.99%未満

遮光 3 級

人の表情はわかるが、事務作業には暗いレベル
(遮光率) 99.40%以上、99.80%未満

遮光1級の5段階分類

NIF法(特許 第5437308号)

表記	目視度合 (イメージ)	状態説明
遮光1級 (A++)		生地からほとんど光を感じません。
遮光1級 (A+)		生地からわずかに光を感じます。
遮光1級 (A)		生地から光を感じるが、生地の織り組織や色は分かりません。
遮光1級 (B)		生地から光を感じ、生地の織り組織や色も分かります。
遮光1級 (C)		生地全体は薄明るく見えるが、人の表情が識別できない暗さです。

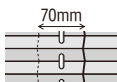

スクリーン
ジョイント仕様

製品幅が2,005mm以上の場合、スクリーンは中央で2枚重ね合わせになります。

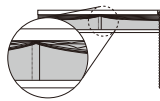

たたみ上げ時の注意

※中央のスクリーンジョイント部は重なり厚みにより畳み上げると図のように山なりになります。P.118のスクリーンジョイント部のご注意をご確認ください。

カラーシミュレーション

事例写真をお好みの生地の色に変換できます。



透過度シミュレーション

夜間の生地の透け感を確認できます。



部品カラー

ホワイト(標準)

木目ホワイト

木目ライト

木目ミディアム

木目ブラック

木目ダーク

オプション

P.92

製品本体価格とは別に物流諸経費を申し受けます。

しおり25 シングルスタイル

単位: 円(税別)

チェーンタイプ

幅(mm)	330	500	805	1,205	1,605	2,005	2,405	2,805
高さ(mm)	~495	~800	~1,200	~1,600	~2,000	~2,400	~2,800	~3,000
300~600	18,900	18,900	21,500	23,300	31,900	35,700	40,100	44,500
610~1,000	24,500	24,500	27,800	29,900	38,000	45,400	51,300	57,400
1,010~1,400	29,900	29,900	34,000	36,700	44,000	55,600	63,200	70,900
1,410~1,800	35,200	35,200	40,400	43,400	50,100	65,400	74,600	83,900
1,810~2,200	—	40,700	46,700	50,100	56,000	75,700	86,600	97,600
2,210~2,600	—	46,000	52,800	56,800	62,000	85,000	97,500	110,000
2,610~3,000	—	—	—	63,500	67,900	94,200	108,400	122,500

※幅:高さ=1:6を限度とします。

※幅は5mm単位、高さは10mm単位でオーダーできます。

※製品幅が2,005mm以上の場合、スクリーンは中央で2枚重ね合わせになります。

コードタイプ

幅(mm)	240	805	1,205	1,605
高さ(mm)	~800	~1,200	~1,600	~2,000
300~600	15,200	18,400	21,600	27,800
610~1,000	20,600	24,500	28,200	33,600
1,010~1,400	25,800	30,600	34,800	39,400
1,410~1,800	31,000	36,700	41,300	45,300
1,810~2,200	36,100	42,700	47,900	51,100
2,210~2,600	41,300	48,800	54,500	56,900
2,610~3,000	—	54,800	61,100	62,700

※幅:高さ=1:6を限度とします。

※幅は5mm単位、高さは10mm単位でオーダーできます。

○コードレスタイプの価格表はP.115へ。



透け感

高	中			低	
<p>ハルカ シースルー</p>	<p>リセモ シースルー</p>	<p>一葉 シースルー</p>	<p>スズカ シースルー</p>	<p>トリシア ミディアム</p>	

※スズカはミラー効果により日中、外から室内が見えにくくなります。

シアー

ハルカ	62
リセモ	66
一葉	70
スズカ	74
トリシア	78
ライネン	82



シアー

シアー

ハルカ



ポリエステル100% | F☆☆☆☆

透過度ランク

遮光 プライベート ミディアム **シースルー**



しおり25 ツインワンチェーン 下生地：TP-8023 ブルーグレー 上生地：TP-8132 オフホワイト 部品カラー：木目ダーク

製品本体価格とは別に物流諸経費を申し受けます。

単位：円(税別)

しおり25 シングルスタイル

チェーンタイプ

幅(mm)	330	500	805	1,205	1,605	2,005	2,405	2,805
高さ(mm)	~495	~800	~1,200	~1,600	~2,000	~2,400	~2,800	~2,900
300~ 600	16,000	16,000	19,100	21,500	25,200	32,400	36,900	41,700
610~1,000	20,600	20,600	24,400	26,900	31,400	36,900	42,600	52,100
1,010~1,400	25,200	25,200	29,600	32,400	37,600	44,200	50,900	57,400
1,410~1,800	29,900	29,900	34,900	37,900	43,700	51,400	59,100	66,400
1,810~2,200	—	34,500	40,200	43,300	49,900	58,700	67,400	75,400
2,210~2,600	—	39,100	45,500	48,900	56,000	65,900	75,600	84,400
2,610~3,000	—	43,700	50,800	54,500	62,200	73,200	83,900	93,400

※幅：高さ=1：6を限度とします。
※幅は5mm単位、高さは10mm単位でオーダーできます。

コードタイプ

幅(mm)	240	805	1,205	1,605
高さ(mm)	~800	~1,200	~1,600	~2,000
300~ 600	13,000	16,700	19,500	22,600
610~1,000	17,900	21,500	25,600	29,200
1,010~1,400	22,700	26,300	30,800	34,500
1,410~1,800	27,500	31,200	36,100	36,700
1,810~2,200	32,400	36,000	41,400	42,100
2,210~2,600	37,200	40,900	46,700	47,200
2,610~3,000	42,100	45,700	52,000	52,400

※幅：高さ=1：8を限度とします。
※幅は5mm単位、高さは10mm単位でオーダーできます。

撮影協力/大建工業

DAIKEN

豊/大建工業
(清流 14 灰桜色)

撮影協力/マスターウォール



Master Wall
リビングテーブル/
マスターウォール
(FOX LIVING TABLE)

ハルカ×フリーセレクト価格（ツインワンチェーンタイプ）

単位：円（税別）

	幅(mm)		390 ~495	500 ~800	805 ~1,200	1,205 ~1,600	1,605 ~2,000	2,005 ~2,400	2,405 ~2,800	2,805 ~2,900
	高さ(mm)									
ハルカ×彩葉	300～600		25,500	25,500	29,700	39,100	42,300	59,600	72,400	85,300
	610～1,000		31,400	31,400	36,800	47,200	50,900	67,500	80,700	93,900
	1,010～1,400		37,400	37,400	43,900	55,500	59,300	75,400	88,900	102,500
	1,410～1,800		43,500	43,500	51,100	61,600	65,600	83,300	97,200	111,000
	1,810～2,200		—	49,500	58,200	69,500	73,900	91,200	105,400	119,600
	2,210～2,600		—	55,600	62,600	74,700	80,500	99,200	113,700	128,200
	2,610～3,000		—	61,600	67,000	80,000	87,100	107,100	121,900	136,800

単位：円（税別）

	幅(mm)		390 ~495	500 ~800	805 ~1,200	1,205 ~1,600	1,605 ~2,000	2,005 ~2,400	2,405 ~2,500	
	高さ(mm)									
ハルカ×葉月	300～600		25,500	25,500	29,700	39,100	42,300	59,600	72,400	—
	610～1,000		31,400	31,400	36,800	47,200	50,900	67,500	80,700	—
	1,010～1,400		37,400	37,400	43,900	55,500	59,300	75,400	88,900	—
	1,410～1,800		43,500	43,500	51,100	61,600	65,600	83,300	97,200	—
	1,810～2,200		—	49,500	58,200	69,500	73,900	91,200	105,400	—
	2,210～2,600		—	55,600	62,600	74,700	80,500	99,200	113,700	—
	2,610～3,000		—	61,600	67,000	80,000	87,100	107,100	121,900	—

単位：円（税別）

	幅(mm)		390 ~495	500 ~800	805 ~1,200	1,205 ~1,600	1,605 ~2,000			
	高さ(mm)									
ハルカ× コルトシークル	300～600		27,100	27,100	31,400	40,400	43,900	—	—	—
	610～1,000		34,500	34,500	39,800	49,900	55,000	—	—	—
	1,010～1,400		39,600	39,600	48,000	59,300	63,800	—	—	—
	1,410～1,800		45,400	45,400	56,400	66,400	72,600	—	—	—
	1,810～2,200		—	52,300	64,600	75,500	81,400	—	—	—
	2,210～2,600		—	59,000	69,700	82,500	90,600	—	—	—

※幅：高さ=1：6を限度とします。

※幅は5mm単位、高さは10mm単位でオーダーできます。

※ハルカ×彩葉は、製品幅2,005mm以上の場合、彩葉スクリーンのみ中央で2枚重ね合わせになります。

○その他のツインの価格はP.94のフリーセレクトページにてご確認ください。





TP-8131 ホワイト シースルー



TP-8132 オフホワイト シースルー



TP-8133 ライトベージュ シースルー



TP-8134 ソフトベージュ シースルー



TP-8135 ピンクベージュ シースルー



TP-8136 アイボリー シースルー



TP-8137 ベールグリーン シースルー



TP-8138 アッシュグレー シースルー

カラーシミュレーション

事例写真をお好みの生地の色に変換できます。



透過度シミュレーション

夜間の生地の透け感を確認できます。



参考価格(税別) ¥43,700

チェーンシングル
(W1,800×H1,800)

- low
- AA
- A
- B**
- C
- D
- E
- high

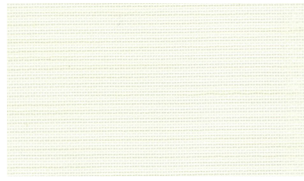

TP-8132

オフホワイト

シースルー



TP-8131

ホワイト

シースルー



TP-8134

ソフトベージュ

シースルー



TP-8133

ライトベージュ

シースルー



TP-8136

アイボリー

シースルー



TP-8135

ピンクベージュ

シースルー



TP-8138

アッシュグレー

シースルー



TP-8137

パールグリーン

シースルー

部品カラー

ホワイト(標準)

木目ホワイト

木目ライト

木目ミディアム

木目ブラウン

木目ダーク

オプション

P.92

カラーシミュレーション

事例写真をお好みの生地の色に変換できます。



透過度シミュレーション

夜間の生地の透け感を確認できます。





しおり25 チェーンシングル TP-8139 ホワイト 部品カラー：木目ブラウン

製品本体価格とは別に物流諸経費を申し受けます。

撮影協力/大建工業

DAIKEN

畳/大建工業
(清流 21 小麦色)

撮影協力/柏木工

KASHIWA

リビングテーブル/柏木工
(膳丸テーブル RG12YN)
座椅子/柏木工
(座椅子 ベーパーコード RC01)

しおり25 シングルスタイル

単位：円(税別)

チェーンタイプ

幅(mm) \ 高さ(mm)	330 ~495	500 ~800	805 ~1,200	1,205 ~1,600	1,605 ~2,000	2,005 ~2,400	2,405 ~2,800	2,805 ~3,000
300~ 600	17,600	17,600	20,200	21,800	27,400	35,100	39,000	43,400
610~1,000	22,700	22,700	25,700	27,500	33,900	44,500	49,300	55,500
1,010~1,400	27,500	27,500	31,000	33,500	40,200	54,200	60,100	68,100
1,410~1,800	32,500	32,500	36,600	39,300	46,700	63,500	70,600	80,100
1,810~2,200	—	37,400	41,800	45,100	53,000	73,400	81,600	92,400
2,210~2,600	—	42,200	47,100	51,000	59,300	82,200	91,500	104,500
2,610~3,000	—	46,900	52,400	56,800	65,700	91,000	101,400	116,000

※幅：高さ=1：6を限度とします。

※幅は5mm単位、高さは10mm単位でオーダーできます。

※製品幅が2,005mm以上の場合、スクリーンは中央で2枚重ね合わせになります。

コードタイプ

幅(mm) \ 高さ(mm)	240 ~800	805 ~1,200	1,205 ~1,600	1,605 ~2,000
300~ 600	14,100	17,200	20,200	23,300
610~1,000	18,900	22,400	25,900	29,400
1,010~1,400	23,500	27,500	31,600	35,700
1,410~1,800	28,200	32,700	37,300	41,800
1,810~2,200	32,800	37,900	42,900	48,000
2,210~2,600	37,600	43,100	48,700	54,300
2,610~3,000	42,300	48,200	54,400	60,500

※幅：高さ=1：8を限度とします。

※幅は5mm単位、高さは10mm単位でオーダーできます。

リセモ × フリーセレクト価格 (ツインワンチェーンタイプ)

単位：円(税別)

	幅(mm)		390 ~495	500 ~800	805 ~1,200	1,205 ~1,600	1,605 ~2,000
	高さ(mm)						
リセモ × 彩葉	300 ~ 600		25,800	25,800	30,200	39,600	42,900
	610 ~ 1,000		31,900	31,900	37,400	48,000	51,600
	1,010 ~ 1,400		38,100	38,100	44,700	56,400	60,300
	1,410 ~ 1,800		44,300	44,300	52,000	64,700	69,000
	1,810 ~ 2,200		—	50,400	59,200	73,100	77,700
	2,210 ~ 2,600		—	56,600	63,700	78,700	84,700
	2,610 ~ 3,000		—	62,700	68,200	84,300	91,800

単位：円(税別)

	幅(mm)		390 ~495	500 ~800	805 ~1,200	1,205 ~1,600	1,605 ~2,000
	高さ(mm)						
リセモ × 葉月	300 ~ 600		25,800	25,800	30,200	39,600	42,900
	610 ~ 1,000		31,900	31,900	37,400	48,000	51,600
	1,010 ~ 1,400		38,100	38,100	44,700	56,400	60,300
	1,410 ~ 1,800		44,300	44,300	52,000	64,700	69,000
	1,810 ~ 2,200		—	50,400	59,200	73,100	77,700
	2,210 ~ 2,600		—	56,600	63,700	78,700	84,700
	2,610 ~ 3,000		—	62,700	68,200	84,300	91,800

単位：円(税別)

	幅(mm)		390 ~495	500 ~800	805 ~1,200	1,205 ~1,600	1,605 ~2,000
	高さ(mm)						
リセモ × コルトシークル	300 ~ 600		29,500	29,500	33,200	41,300	44,000
	610 ~ 1,000		35,800	35,800	41,400	50,900	55,200
	1,010 ~ 1,400		41,700	41,700	49,500	60,700	66,600
	1,410 ~ 1,800		48,000	48,000	57,800	67,800	74,800
	1,810 ~ 2,200		—	54,400	66,300	77,400	86,100
	2,210 ~ 2,600		—	60,200	74,300	86,400	96,500

※幅：高さ=1：6を限度とします。

※幅は5mm単位、高さは10mm単位でオーダーできます。

○その他のツインの価格はP.94のフリーセレクトページにてご確認ください。

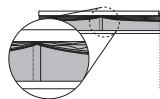
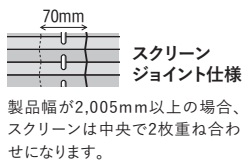

たたみ上げ時の注意

※中央のスクリーンジョイント部は重なり厚みにより畳み上げると図のように山なりになります。P.118のスクリーンジョイント部のご注意をご確認ください。





TP-8139 ホワイト シースルー

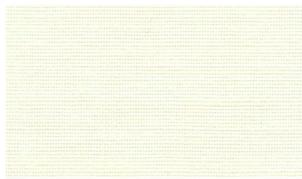

TP-8140 オフホワイト シースルー



TP-8141 グレージュ シースルー



TP-8142 サンドベージュ シースルー

カラーシミュレーション

事例写真をお好みの生地の色に変換できます。



透過度シミュレーション

夜間の生地の透け感を確認できます。



参考価格(税別) ¥46,700

チェーンシングル
(W1,800×H1,800)

low

AA

A

B

C

D

E

high



TP-8139

ホワイト

シースルー



TP-8140

オフホワイト

シースルー



TP-8141

グレージュ

シースルー



TP-8142

サンドベージュ

シースルー

部品カラー



ホワイト(標準)



木目ホワイト

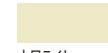

木目ライト



木目ミディアム



木目ブラウン



木目ダーク

オプション

P.92

カラーシミュレーション

事例写真をお好みの生地の色に変換できます。



透過度シミュレーション

夜間の生地の透け感を確認できます。



シアー

一葉



ポリエステル100% | F☆☆☆☆

透過度ランク

遮光 プライベート ミディアム **シースルー**



しおり25 チェーンシングル TP-8143 ホワイト 部品カラー：木目ミディアム

製品本体価格とは別に物流諸経費を申し受けます。

撮影協力/大建工業
DAIKEN
量/大建工業
(清流 16 若草色)

しおり25 シングルスタイル

単位：円(税別)

チェーンタイプ

幅(mm)	330	500	805	1,205	1,605	2,005	2,405	2,805
高さ(mm)	~495	~800	~1,200	~1,600	~2,000	~2,400	~2,800	~3,000
300~600	17,600	17,600	20,200	21,800	27,400	35,100	39,000	43,400
610~1,000	22,700	22,700	25,700	27,500	33,900	44,500	49,300	55,500
1,010~1,400	27,500	27,500	31,000	33,500	40,200	54,200	60,100	68,100
1,410~1,800	32,500	32,500	36,600	39,300	46,700	63,500	70,600	80,100
1,810~2,200	—	37,400	41,800	45,100	53,000	73,400	81,600	92,400
2,210~2,600	—	42,200	47,100	51,000	59,300	82,200	91,500	104,500
2,610~3,000	—	46,900	52,400	56,800	65,700	91,000	101,400	116,000

※幅：高さ=1:6を限度とします。
※幅は5mm単位、高さは10mm単位でオーダーできます。

コードタイプ

幅(mm)	240	805	1,205	1,605
高さ(mm)	~800	~1,200	~1,600	~2,000
300~600	14,100	17,200	20,200	23,300
610~1,000	18,900	22,400	25,900	29,400
1,010~1,400	23,500	27,500	31,600	35,700
1,410~1,800	28,200	32,700	37,300	41,800
1,810~2,200	32,800	37,900	42,900	48,000
2,210~2,600	37,600	43,100	48,700	54,300
2,610~3,000	42,300	48,200	54,400	60,500

※幅：高さ=1:8を限度とします。
※幅は5mm単位、高さは10mm単位でオーダーできます。

一葉×フリーセレクト価格（ツインワンチェーンタイプ）

単位：円（税別）

	幅(mm)		390 ~495	500 ~800	805 ~1,200	1,205 ~1,600	1,605 ~2,000	2,005 ~2,400	2,405 ~2,800	2,805 ~2,900
	高さ(mm)									
一葉×彩葉	300~600		25,800	25,800	30,200	39,600	42,900	60,800	73,900	87,100
	610~1,000		31,900	31,900	37,400	48,000	51,600	68,900	82,400	95,800
	1,010~1,400		38,100	38,100	44,700	56,400	60,300	77,000	90,700	104,600
	1,410~1,800		44,300	44,300	52,000	64,700	69,000	87,900	102,600	117,200
	1,810~2,200		—	50,400	59,200	73,100	77,700	96,300	111,200	126,200
	2,210~2,600		—	56,600	63,700	78,700	84,700	104,700	120,000	135,300
	2,610~3,000		—	62,700	68,200	84,300	91,800	113,000	128,700	144,400

単位：円（税別）

	幅(mm)		390 ~495	500 ~800	805 ~1,200	1,205 ~1,600	1,605 ~2,000	2,005 ~2,400	2,405 ~2,500	
	高さ(mm)									
一葉×葉月	300~600		25,800	25,800	30,200	39,600	42,900	60,800	73,900	—
	610~1,000		31,900	31,900	37,400	48,000	51,600	68,900	82,400	—
	1,010~1,400		38,100	38,100	44,700	56,400	60,300	77,000	90,700	—
	1,410~1,800		44,300	44,300	52,000	64,700	69,000	87,900	102,600	—
	1,810~2,200		—	50,400	59,200	73,100	77,700	96,300	111,200	—
	2,210~2,600		—	56,600	63,700	78,700	84,700	104,700	120,000	—
	2,610~3,000		—	62,700	68,200	84,300	91,800	113,000	128,700	—

単位：円（税別）

	幅(mm)		390 ~495	500 ~800	805 ~1,200	1,205 ~1,600	1,605 ~2,000		
	高さ(mm)								
一葉× コルトシークル	300~600		29,500	29,500	33,200	41,300	44,000	—	—
	610~1,000		35,800	35,800	41,400	50,900	55,200	—	—
	1,010~1,400		41,700	41,700	49,500	60,700	66,600	—	—
	1,410~1,800		48,000	48,000	57,800	67,800	74,800	—	—
	1,810~2,200		—	54,400	66,300	77,400	86,100	—	—
	2,210~2,600		—	60,200	74,300	86,400	96,500	—	—

※幅：高さ=1：6を限度とします。

※幅は5mm単位、高さは10mm単位でオーダーできます。

※一葉×彩葉は、製品幅2,005mm以上の場合、彩葉スクリーンのみ中央で2枚重ね合わせになります。

○その他のツインの価格はP.94のフリーセレクトページにてご確認ください。



一葉シリーズは独特の風合いを出すため、不織布に特有の粗密感を持たせています。そのため、プリーツの山が水平に揃わない部分が生じることがあります。





TP-8143 ホワイト シースルー



TP-8144 オフホワイト シースルー



TP-8145 ライトグレー シースルー



TP-8146 ソフトブラウン シースルー

カラーシミュレーション

事例写真をお好みの生地の色に変換できます。



透過度シミュレーション

夜間の生地の透け感を確認できます。



参考価格(税別) ¥46,700

チェーンシングル
(W1,800×H1,800)

low

AA

A

B

C

D

E

high



TP-8143

ホワイト

シースルー



TP-8144

オフホワイト

シースルー



TP-8145

ライトグレー

シースルー



TP-8146

ソフトブラウン

シースルー

部品カラー



ホワイト(標準)



木目ホワイト



木目ライト



木目ミディアム



木目ブラウン



木目ダーク

カラーシミュレーション

事例写真をお好みの生地の色に変換できます。



透過度シミュレーション

夜間の生地の透け感を確認できます。



オプション

P.92

シアー

スズカ New



ポリエステル100% | F☆☆☆☆

透過度ランク

遮光 プライベート ミディアム **シースルー**



しおり25 チェーンシングル TP-8147 ホワイト 部品カラー：ホワイト

撮影協力/大建工業
DAIKEN
量/大建工業
(清流 14 灰桜色)

しおり25 シングルスタイル

単位：円(税別)

チェーンタイプ

幅(mm)	330	500	805	1,205	1,605
高さ(mm)	~495	~800	~1,200	~1,600	~2,000
300~600	17,600	17,600	20,200	21,800	27,400
610~1,000	22,700	22,700	25,700	27,500	33,900
1,010~1,400	27,500	27,500	31,000	33,500	40,200
1,410~1,800	32,500	32,500	36,600	39,300	46,700
1,810~2,200	—	37,400	41,800	45,100	53,000
2,210~2,600	—	42,200	47,100	51,000	59,300
2,610~3,000	—	46,900	52,400	56,800	65,700

※幅：高さ=1：6を限度とします。
※幅は5mm単位、高さは10mm単位でオーダーできます。

製品本体価格とは別に物流諸経費を申し受けます。

コードタイプ

幅(mm)	240	805	1,205	1,605
高さ(mm)	~800	~1,200	~1,600	~2,000
300~600	14,100	17,200	20,200	23,300
610~1,000	18,900	22,400	25,900	29,400
1,010~1,400	23,500	27,500	31,600	35,700
1,410~1,800	28,200	32,700	37,300	41,800
1,810~2,200	32,800	37,900	42,900	48,000
2,210~2,600	37,600	43,100	48,700	54,300
2,610~3,000	42,300	48,200	54,400	60,500

※幅：高さ=1：8を限度とします。
※幅は5mm単位、高さは10mm単位でオーダーできます。

スズカ×フリーセレクト価格（ツインワンチェーンタイプ）

		単位：円(税別)					
		幅(mm)	390 ~495	500 ~800	805 ~1,200	1,205 ~1,600	1,605 ~2,000
スズカ×彩葉	高さ(mm)	300~600	25,800	25,800	30,200	39,600	42,900
	610~1,000	31,900	31,900	37,400	48,000	51,600	
	1,010~1,400	38,100	38,100	44,700	56,400	60,300	
	1,410~1,800	44,300	44,300	52,000	64,700	69,000	
	1,810~2,200	—	50,400	59,200	73,100	77,700	
	2,210~2,600	—	56,600	63,700	78,700	84,700	
	2,610~3,000	—	62,700	68,200	84,300	91,800	
			単位：円(税別)				
		幅(mm)	390 ~495	500 ~800	805 ~1,200	1,205 ~1,600	1,605 ~2,000
スズカ×葉月	高さ(mm)	300~600	25,800	25,800	30,200	39,600	42,900
	610~1,000	31,900	31,900	37,400	48,000	51,600	
	1,010~1,400	38,100	38,100	44,700	56,400	60,300	
	1,410~1,800	44,300	44,300	52,000	64,700	69,000	
	1,810~2,200	—	50,400	59,200	73,100	77,700	
	2,210~2,600	—	56,600	63,700	78,700	84,700	
	2,610~3,000	—	62,700	68,200	84,300	91,800	
			単位：円(税別)				
		幅(mm)	390 ~495	500 ~800	805 ~1,200	1,205 ~1,600	1,605 ~2,000
スズカ× コルトシークル	高さ(mm)	300~600	29,500	29,500	33,200	41,300	44,000
	610~1,000	35,800	35,800	41,400	50,900	55,200	
	1,010~1,400	41,700	41,700	49,500	60,700	66,600	
	1,410~1,800	48,000	48,000	57,800	67,800	74,800	
	1,810~2,200	—	54,400	66,300	77,400	86,100	
	2,210~2,600	—	60,200	74,300	86,400	96,500	

※幅：高さ=1：6を限度とします。

※幅は5mm単位、高さは10mm単位でオーダーできます。

○その他のツインの価格はP.94のフリーセレクトページにてご確認ください。

遮熱性能

詳細はP.118をご確認ください。

遮熱性能[夏] 日射熱取得率 η ：0.37（スズカ TP-8147(ホワイト)の場合） ※ η （イータ）の数値が小さいほど遮熱性能が高いです

■ガラスだけの場合
複層ガラス窓 $\eta = 0.64$

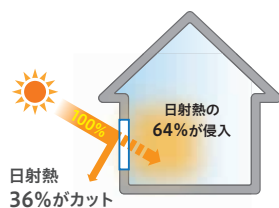

■ブリーツスクリーンを付けた場合
複層ガラス窓 + ブリーツスクリーン $\eta = 0.37$
(TP-8147)

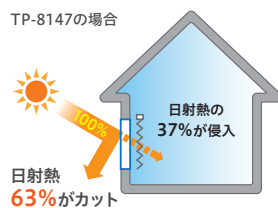

●光学特性算出条件

JIS R3106「板ガラス類の透過率・反射率放射率・日射熱取得率の試験方法」及びJIS A5759「建築窓ガラス用フィルム」に準じ、分光光度計による測定値から算出。

※赤外線算出は波長領域：780~2100nm

●日射熱取得率算出条件

JIS A2103「窓及びドアの熱性能・日射熱取得率の計算」に準拠し一般複層ガラス窓と遮蔽物を組み合わせた際の夏期日射熱取得率を算出。一般複層ガラス窓は一般複層ガラス3+A6+3mmとアルミ樹脂複合サッシの構成。

※遮熱性能は、上記試験基準に基づいて独自で算出したものであり、性能を保証するものではありません。



TP-8147 ホワイト

シースルー

ミラー効果



スクリーンの裏面に光沢のある糸を使用することで外からの光を反射し、日中、外から室内が見えにくくなります。

透過度シミュレーション

夜間の生地の透け感を確認できます。



シアー | スズカ

参考価格(税別) ¥46,700

チェーンシングル
(W1,800×H1,800)

価格帯

low

AA

A

B

C

D

E

high



TP-8147 ホワイト

シースルー

部品カラー



ホワイト(標準)



木目ホワイト



木目ライト



木目ミディアム



木目ブラウン



木目ダーク

透過度シミュレーション

夜間の生地の透け
感を確認できます。



オプション

P.92

シアー

トリシア



ポリエステル100% | F☆☆☆☆

透過度ランク

遮光 プライベート **ミディアム** シースルー



しおり25 チェーンシングル TP-8148 ホワイト 部品カラー：ホワイト

撮影協力/大建工業

DAIKEN

畳/大建工業
(清流 14 灰桜色)

撮影協力/マルニ木工

maruni

リビングテーブル/マルニ木工
(Roundish コーヒーテーブル120)

しおり25 シングルスタイル

単位：円(税別)

チェーンタイプ

幅(mm)	330 ~495	500 ~800	805 ~1,200	1,205 ~1,600	1,605 ~2,000
高さ(mm)					
300~600	18,900	18,900	21,500	23,300	31,900
610~1,000	24,500	24,500	27,800	29,900	38,000
1,010~1,400	29,900	29,900	34,000	36,700	44,000
1,410~1,800	35,200	35,200	40,400	43,400	50,100
1,810~2,200	—	40,700	46,700	50,100	56,000
2,210~2,600	—	46,000	52,800	56,800	62,000
2,610~3,000	—	51,300	59,000	63,500	67,900

※幅：高さ=1：6を限度とします。
※幅は5mm単位、高さは10mm単位でオーダーできます。

製品本体価格とは別に物流諸経費を申し受けます。

コードタイプ

幅(mm)	240 ~800	805 ~1,200	1,205 ~1,600	1,605 ~2,000
高さ(mm)				
300~600	15,200	18,400	21,600	27,800
610~1,000	20,600	24,500	28,200	33,600
1,010~1,400	25,800	30,600	34,800	39,400
1,410~1,800	31,000	36,700	41,300	45,300
1,810~2,200	36,100	42,700	47,900	51,100
2,210~2,600	41,300	48,800	54,500	56,900
2,610~3,000	46,500	54,800	61,100	62,700

※幅：高さ=1：8を限度とします。
※幅は5mm単位、高さは10mm単位でオーダーできます。

トリシア×フリーセレクト価格（ツインワンチェーンタイプ）

単位：円(税別)

	幅(mm) 高さ(mm)	390 ~495	500 ~800	805 ~1,200	1,205 ~1,600	1,605 ~2,000
	トリシア×彩葉	300～600	27,400	27,400	32,600	41,700
610～1,000		34,000	34,000	40,000	51,400	57,400
1,010～1,400		40,000	40,000	48,000	61,300	64,500
1,410～1,800		46,500	46,500	54,900	68,900	73,300
1,810～2,200		—	53,400	62,900	77,200	85,300
2,210～2,600		—	59,400	67,300	83,100	92,100
2,610～3,000		—	65,500	71,700	89,000	98,900

単位：円(税別)

	幅(mm) 高さ(mm)	390 ~495	500 ~800	805 ~1,200	1,205 ~1,600	1,605 ~2,000
	トリシア×葉月	300～600	27,400	27,400	32,600	41,700
610～1,000		34,000	34,000	40,000	51,400	57,400
1,010～1,400		40,000	40,000	48,000	61,300	64,500
1,410～1,800		46,500	46,500	54,900	68,900	73,300
1,810～2,200		—	53,400	62,900	77,200	85,300
2,210～2,600		—	59,400	67,300	83,100	92,100
2,610～3,000		—	65,500	71,700	89,000	98,900

単位：円(税別)

	幅(mm) 高さ(mm)	390 ~495	500 ~800	805 ~1,200	1,205 ~1,600	1,605 ~2,000
	トリシア× コルトシークル	300～600	31,000	31,000	34,800	43,100
610～1,000		37,900	37,900	43,900	53,600	59,900
1,010～1,400		44,500	44,500	53,100	64,400	71,800
1,410～1,800		51,400	51,400	62,300	72,400	77,800
1,810～2,200		—	58,300	71,900	83,000	90,500
2,210～2,600		—	64,700	80,800	93,100	100,100

※幅：高さ=1：6を限度とします。

※幅は5mm単位、高さは10mm単位でオーダーできます。

○その他のツインの価格はP.94のフリーセレクトページにてご確認ください。

遮像性能



遮像効果で、透けにくく、昼夜にわたり
気になる外からの視線もカットします。

■ 遮像性比較

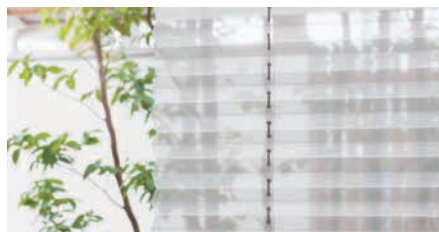

ハルカ

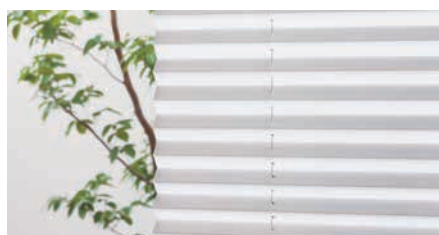

トリシア

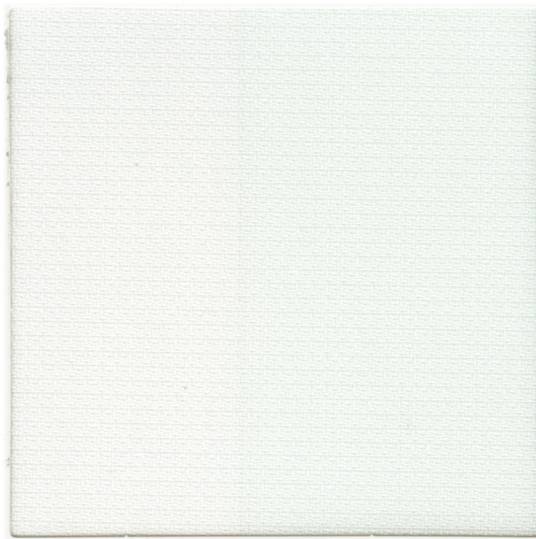

TP-8148 ホワイト

ミディアム

透過度シミュレーション

夜間の生地の透け感を確認できます。



WAVERON[®]+ 光を取り入れ、UVも視線もカットする機能繊維素材

ウェーブロン+

気になる紫外線や外部からの視線をカット。
室内に明るい光を採り入れ快適な暮らしを。

「ウェーブロン[®]+

■ウェーブロン[®]+

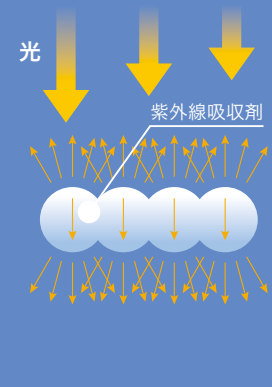

- UVカット**
家具やお肌を紫外線から防ぐ。
- 採光**
光をよく通し室内の隅々まで明るく。
- 遮像**
昼夜透けにくく視線をカット！

帝人フロンティア株式会社

高機能シアードリシア

帝人フロンティア株式会社の機能系「ウェーブロン[®]+

屋間、外から室内が見られることなく昼光を室内に取り込むことが可能でありながら紫外線はしっかりとカット！！
もちろん、夜間においても遮像性能は維持出来ます。

- ① 家具や床材の日焼けを防ぐ「UVカット性能」
- ② 光拡散効果による「採光性能」
- ③ 外からの目線を遮る「遮像性能」

WAVERON[®]+

ウェーブロン+

※素材として「ウェーブロン[®]+



◀ 帝人フロンティア株式会社の「ウェーブロン[®]+



TP-8148 ホワイト

ミディアム

参考価格(税別) ¥50,100

チェーンシングル
(W1,800×H1,800)

透過度シミュレーション

夜間の生地の透け感を確認できます。



UV カット性能

紫外線遮蔽率 **87%**

<試験方法>

分光光度計・全波長域平均波長 280 ~ 400nm の紫外線をどれだけ遮蔽しているかを「紫外線遮蔽率」で表しています。

採光性能

屋光を拡散させ、室内の奥まで広い角度で光を取り込むことが可能です。

<試験方法>

図のように窓に挟んで隣り合った部屋を用意し、

片方の部屋の窓に「110cm×110cm」の試験生地を取り付けた環境を準備。

もう一方の部屋から投光機による照射を行い、試験生地を取り付けた部屋内の照度を測定しています。

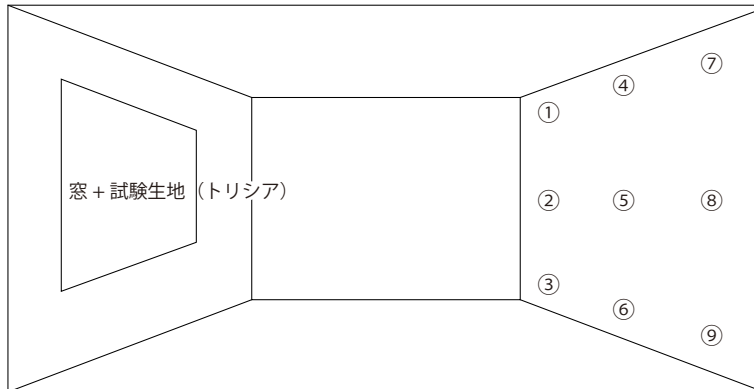

■照度測定位置
窓と反対側の壁 9 箇所

■ 採光性能データ (照度測定値)

測定位置	測定照度 (lx)	
	試験生地無し	試験生地有り
①	292	404
②	342	460
③	660	410
④	323	430
⑤	382	485
⑥	680	434
⑦	298	398
⑧	346	444
⑨	642	396
平均	441	429

※測定位置①~⑨に対し試験生地(トリシア)を用いることで均一に光が広がっていることがわかります。

部品カラー



ホワイト(標準)



木目ホワイト



木目ライト



木目ミディアム



木目ブラウン



木目ダーク

オプション

P.92

シアー

ライン



ポリエステル100% | F☆☆☆☆

透過度ランク

遮光 プライベート ミディアム **シースルー**



しおり25 チェーンシングル TP-8150 柴色(ふし) 部品カラー：木目ダーク

撮影協力/大建工業

DAIKEN

畳/大建工業
(清流 12 栗色)

参考価格(税別) ¥55,300

チェーンシングル
(W1,800×H1,800)

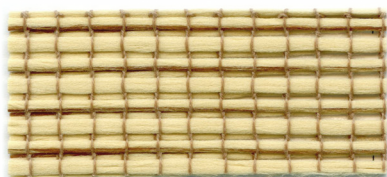

TP-8149 生成

シースルー



TP-8150 紫色(ふし)

シースルー

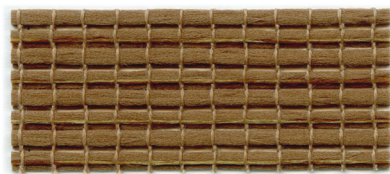

TP-8151 茶色

シースルー

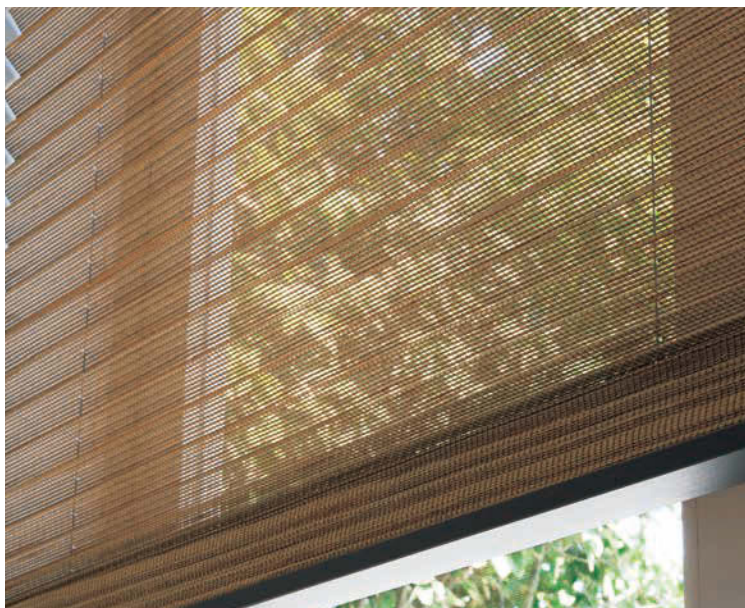

カラーシミュレーション

事例写真をお好みの生地の色に変換できます。



透過度シミュレーション

夜間の生地の透け感を確認できます。



製品本体価格とは別に物流諸経費を申し受けます。

しおり25 シングルスタイル

単位：円(税別)

チェーンタイプ

幅(mm) \ 高さ(mm)	330 ~495	500 ~800	805 ~1,200	1,205 ~1,600	1,605 ~2,000
300 ~ 600	20,200	20,200	24,400	27,700	34,900
610 ~ 1,000	25,700	25,700	30,200	33,700	41,700
1,010 ~ 1,400	30,800	30,800	35,900	40,100	48,400
1,410 ~ 1,800	36,100	36,100	41,800	46,200	55,300
1,810 ~ 2,200	—	41,500	47,600	52,500	62,000
2,210 ~ 2,600	—	46,700	53,200	58,700	68,700
2,610 ~ 3,000	—	53,000	59,900	65,900	75,400

※幅：高さ=1：6を限度とします。
※幅は5mm単位、高さは10mm単位でオーダーできます。

コードタイプ

幅(mm) \ 高さ(mm)	240 ~800	805 ~1,200	1,205 ~1,600	1,605 ~2,000
300 ~ 600	16,700	21,400	26,000	30,700
610 ~ 1,000	21,700	26,900	32,100	37,300
1,010 ~ 1,400	26,800	32,500	38,200	43,800
1,410 ~ 1,800	31,800	38,000	44,300	50,400
1,810 ~ 2,200	36,900	43,600	50,300	57,000
2,210 ~ 2,600	42,000	49,200	56,400	63,600
2,610 ~ 3,000	47,000	54,800	62,400	70,200

※幅：高さ=1：8を限度とします。
※幅は5mm単位、高さは10mm単位でオーダーできます。

部品カラー

ホワイト(標準)

木目ホワイト

木目ライト

木目ミディアム

木目ブラウン

木目ダーク

オプション

P.92



仕様 CONTENTS

しおり 25

機種一覧	86
メカカラー一覧	88
スクリーンの透過度について	90
オプション	92
フリーセレクト	94

製品仕様

ツインワンチェーンタイプ	102
コードツインタイプ	104
コードレスツインタイプ	106
チェーンタイプ	108
コードタイプ	110
コードレスタイプ	112
コードレスツインタイプ価格表	114
コードレスタイプ価格表	115
たたみ代の目安	116
スクリーンの光学特性と熱的性能	118
スクリーンジョイント時のご注意	118
スクリーン高さ調整方法	119
メンテナンスシール	119
スクリーンのお手入れ方法	119
安全対策	120
ご注文方法	121

しおり25



**ツイン
ワンチェーンタイプ**

1本のチェーンでスクリーンの全体昇降と上部・下部スクリーンの切り替えができます。チェーンを下へ少し引くと自動的にスクリーンが下がります。



コードツインタイプ

最小幅240mmから製作が可能なコンパクトなメカです。細幅や小窓などのスリムな窓にもツインスタイルを楽しめます。



**コードレス
ツインタイプ**

スクリーンの全体昇降はボトムグリップで、上部・下部スクリーンの切り替えは中間グリップで行います。チェーンやコードがないので、小さなお子様がいるご家庭でも安心して使用できます。



操作方法を動画で確認できます。

製品幅 (W)

390 ~ 2,900mm

240 ~ 2,000mm

495 ~ 2,000mm

製品高さ (H)

300 ~ 3,000mm

300 ~ 3,000mm

300 ~ 2,000mm

部品カラー

ホワイト

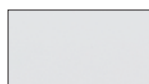

木目ライト



木目ブラウン



木目ホワイト



木目ミディアム



木目ダーク

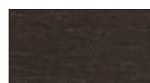

ホワイト

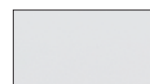

木目ライト



木目ダーク

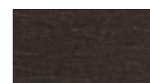

仕様掲載ページ

P.102

P.104

P.106

標準組み合わせ以外の生地を使って、ツインスタイルを製作することも可能です。

[詳細はP.94へ](#)



チェーンタイプ

1本のチェーンでスクリーンの全体昇降ができます。チェーンを下へ少し引くと自動的にスクリーンが下がります。

330 ~ 3,000mm

300 ~ 3,000mm



P.108



コードタイプ

最小幅240mmから製作が可能なコンパクトなメカです。細幅や小窓などのスリムな窓におすすめです。ヘッドレールはコードツインタイプと共通です。

240 ~ 2,000mm

300 ~ 3,000mm



P.110



コードレスタイプ

ボトムグリップを上げ下げすることで、スクリーンの全体昇降を行います。チェーンやコードがないので、小さなお子様がいるご家庭でも安心して使用できます。

240 ~ 2,000mm

300 ~ 2,000mm



P.112

※スクリーンによって、製作可能寸法、幅に対する高さ制限が異なります。

しおり25

ホワイト(標準)

ツイン
ワンチェーンタイプ



コードツインタイプ



コードレス
ツインタイプ



木目ホワイト



-

木目ライト



木目ミディアム



-

木目ブラウン



-

木目ダーク



チェーンタイプ



コードタイプ



コードレスタイプ

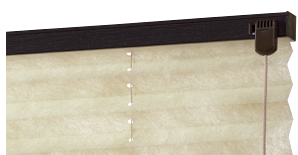
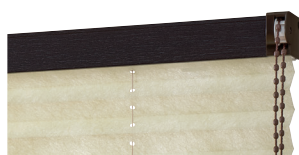

※コードレスツインタイプとコードレスタイプは、ホワイト・木目ライト・木目ダークの3種類のみになります。

お部屋の雰囲気や、
建材カラーに合わせて選べる
メカカラー 6色。

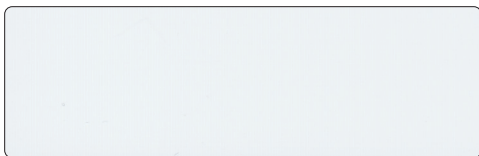

ホワイト

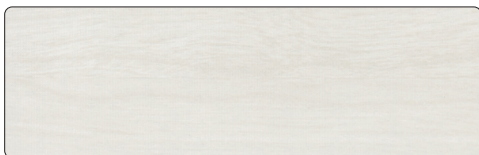

木目ホワイト



木目ライト

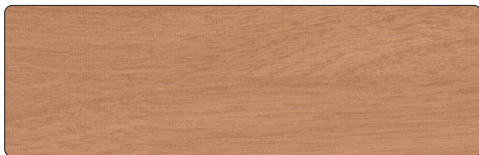

木目ミディアム

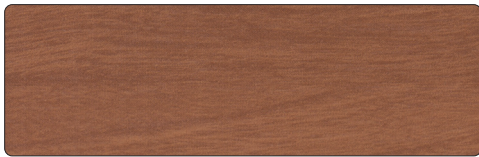

木目ブラウン



木目ダーク

お部屋の雰囲気や、
建材カラーに合わせて選べる
メカカラー 6色。

透
過
度
シ
ー
ト

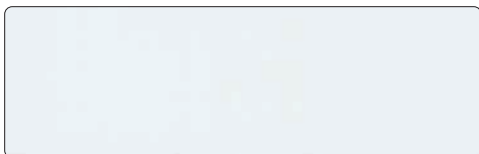

ホワイト

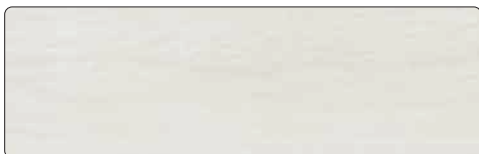

木目ホワイト



木目ライト



木目ミディアム



木目ブラウン



木目ダーク

スクリーンの透過度について

室内・外から見た時の透け方の確認や、遮光の目安にしてください。



遮光

遮光 1 級	遮光1級の5段階分類		
遮光 2 級	表記	目視度合 (イメージ)	状態説明
人の顔に表情が識別できないレベル (遮光率) 99.99%以上	遮光 1 級 (A++)		生地からほとんど光を感じません。
	遮光 1 級 (A+)		生地からわずかに光を感じます。
	遮光 1 級 (A)		生地から光を感じるが、生地の織り組織や色は分かりません。
	遮光 1 級 (B)		生地から光を感じ、生地の織り組織や色も分かります。
	遮光 1 級 (C)		生地全体は薄明るく見えるが、人の表情が識別できない暗さです。
遮光 3 級			
人の表情はわかるが、事務作業には暗いレベル (遮光率) 99.40%以上、99.80%未満			

遮光率99.99%以上の遮光1級は「人の表情が識別できないレベル」の暗さを担保していますが、人の視覚は非常に敏感で、かすかな光も捉えることができるためNIFではNIF法（特許第5437308号）に基づき遮光1級を更に5段階に分類し表記しております。

◆NIF法(特許 第5437308号)

暗室内の電照パネル上に遮光1級のカーテンなどの試験体をかざし、全体的な光の透過の見え方、光漏れの有無や多寡を目視で判定し、光を遮蔽する割合により区分します。
※NIFは(一社)日本インテリア協会の略称です。

室内から室外の見え方



TP-8111

遮光2級

プライベート

室内から室外の見え方

室外から室内の見え方



室内から室外にある物の形はほとんどわからない。

室外から室内にある物の形はほとんどわからない。



室内から室外にある物の形はほとんどわからない。

室外から室内にある物の形はほとんどわからない。

※どの色でも昼夜問わず室外から室内の様子が見られる心配はありません。また、遮光と違い昼間ある程度日の光を室内に取り込めます。
※昼間、日の光を室内に取り込める程度はスクリーンの色で異なります。ホワイトや淡い色のスクリーンほど、日の光を多く取り込めます。



TP-8072

プライベート

ミディアム

室内から室外の見え方

室外から室内の見え方



室内から室外にある物の形はぼんやりとわかる。

室外から室内にある物の形はぼんやりとわかる。



室内から室外にある物の形はぼんやりとわかる。

室外から室内にある物の形はわかる。

※スクリーンの種類、色によって見え方は異なります。
※暗いところから、明るいところを見る方が中が見えやすいため、夜間の方が室内が見えやすくなります。
※ブラックやダークブラウンなど、濃い色のスクリーンは室内の様子が他の色に比べて見えやすくなります。



TP-8050

ミディアム

シースルー

室内から室外の見え方

室外から室内の見え方



室内から室外にある物の色や形がわかる。

室外から室内にある物の形はわかる。



室内から室外にある物の色や形がわかる。

室外から室内にある物の色や形がわかる。

※スクリーンの種類、色によって見え方は異なります。
※暗いところから、明るいところを見る方が中が見えやすいため、夜間の方が室内が見えやすくなります。



TP-8134

シースルー

透過度シミュレーション
夜間の生地の透け感を
確認できます。



室内から室外の見え方



室外から室内の見え方



室外から室内の見え方



※透過度は弊社の確認方法に基づくものであり、実際の使用時と必ずしも一致するものではありません。生地選定の際の目安としてご活用ください。

透過度確認シート

室外から室内の見え方

遮光



プレート(ベージュ)
TP-8111 ▶P.52

プライベート



景都(ベージュ)
TP-8072 ▶P.36

ミディアム

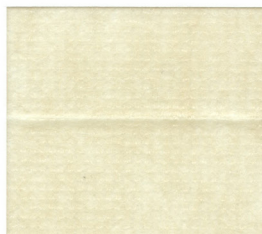

コルト扇(ベージュ)
TP-8050 ▶P.32

シースルー



ハルカ(ソフトベージュ)
TP-8134 ▶P.62

透過度確認シート

室内から室外の見え方



プレート(ベージュ)
TP-8111 ▶P.52

遮光

オプション



景都(ベージュ)
TP-8072 ▶P.36

プライベート



コルト扇(ベージュ)
TP-8050 ▶P.32

ミディアム



ハルカ(ソフトベージュ)
TP-8134 ▶P.62

シースルー

反転仕様 | 追加料金不要

標準仕様ではシースルー生地が上になるので採光しながら外の視線をカットできます。
オプションの反転仕様では、シースルー生地が下になることで、和室などの低い目線で過ごす空間では、上からの視線や強い日差しをカットし、外の景色を楽しむことができます。

※ご発注時に「反転仕様」とご指示ください。

※上部スクリーン TP-〇〇〇〇 下部スクリーン TP-〇〇〇〇と、ご指定いただくと間違いがありません。

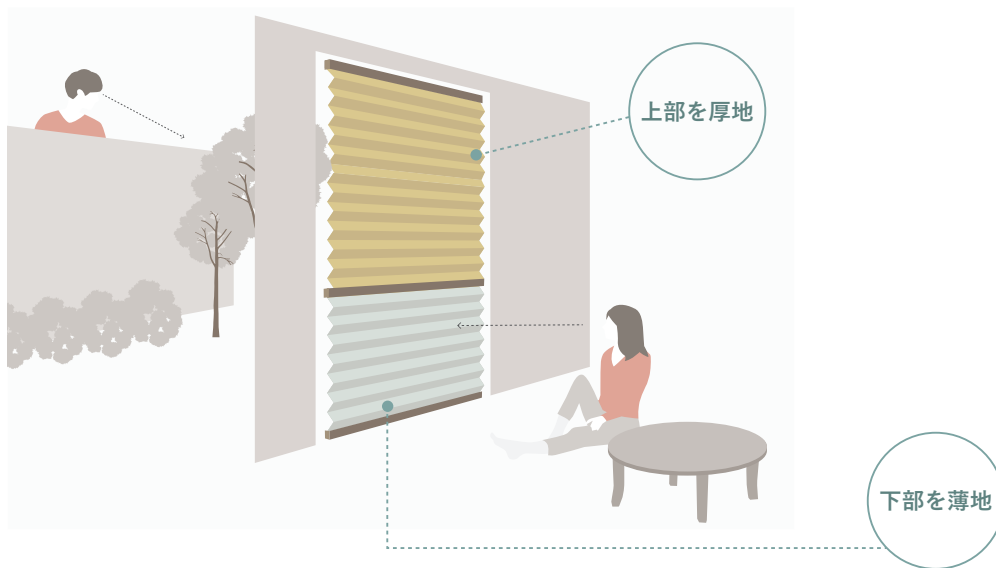

上下反転例



撮影協力/積水成型工業



畳/積水成型工業
(目積 グリーン)

撮影協力/リッツウェル



スツール/リッツウェル
(VINCENT スツール)

しおり25 ツインワンチェーン 反転仕様

下生地：TP-8137 ベールグリーン 上生地：TP-8020 アッシュグリーン

部品カラー：木目ミディアム

ボトムクッション | 有償

天井付で取り付けした時に、窓枠とボトムレールとの衝突音を抑えることができます。

1セット(6個入) 250円(税別)

- ※ボトムレールの両端部と中央に前後2枚ずつ貼り付けてください。
- ※ボトムクッションは、下記の製品には対応いたしません。
 - ・しおり25 コードレスツインタイプ/コードレスタイプ
 - ・エコシア 断熱オプション(サイドボックスタイプ/サイドレールタイプ)



コード止めS | 有償

操作コード上部のヒモが輪になる部分の安全対策です。
コード止めSを付ければ、一定の力で分離し危険を回避します。
下部のセーフティジョイント(標準装備)と合わせることで、より安全対策となります。

1個 500円(税別)

※コードツインの場合は2個必要です。

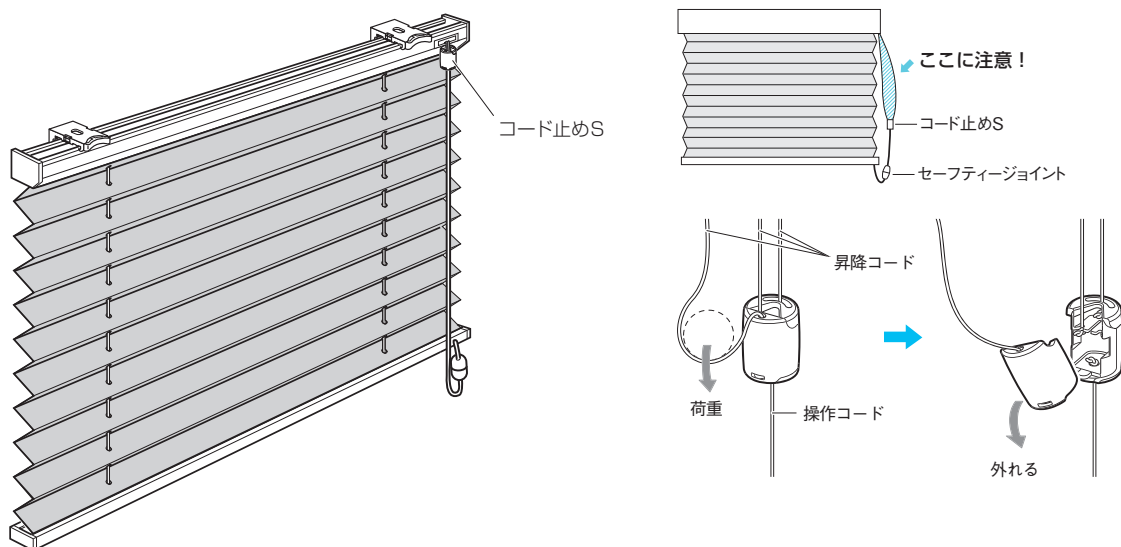

フリーセレクト

標準組合わせ以外のスクリーンを使って、
ツインスタイルを製作することができます。

フリーセレクト価格表の見方

① 下部スクリーンと上部スクリーンの組合わせを選びます。

(例)リセモ(下部スクリーン)×彩葉(上部スクリーン)

C×A

② 下表でスクリーンの価格ランクと製作可能寸法の制限をご確認ください。

③ 価格表ページで金額をご確認ください。

ツインワンチェーンタイプ → P.96-97

コードツインタイプ → P.98-99

コードレスツインタイプ → P.100-101



しおり25 ツインワンチェーン
下生地：TP-8105 コルトシークル
上生地：TP-8006 彩葉 部品カラー：ホワイト

上部スクリーン		下部スクリーン																			
		カテゴリー名		和紙調					織物		遮光					シアア					
		シリーズ名	彩葉	葉月	コルト扇	景都	水紋	コルト	トリアスプレーン	コルトシークル	プレート	ツイード	ニーム	木肌	ハルカ	リセモ	一葉	スズカ	トリシア	ライネン	
価格ランク	A	A	AA	B	D	A	D	B	E	D	E	D	B	C	C	C	D	E			
和紙調	彩葉	A	1	1	1	1	1	2	2	2	2	2	2	2	1	1	1	1	1	2	
	葉月	A	1	1	1	1	1	2	2	2	2	2	2	2	1※	1	1※	1	1	2	
	コルト扇	AA	1	1	1	1	1	2	2	2	2	2	2	2	1	1	1	1	1	2	
	景都	B	1	1	1	1	1	2	2	2	2	2	2	2	1	1	1	1	1	2	
	水紋	D	1	1	1	1	1	2	2	2	2	2	2	2	1	1	1	1	1	2	
織物	コルト	A	2	2	2	2	2	3	3	3	3	3	3	2	2	2	2	2	2	3	
	トリアスプレーン	D	2	2	2	2	2	3	3	3	3	3	3	2	2	2	2	2	2	3	
	コルトシークル	B	2	2	2	2	2	3	3	3	3	3	3	2	2	2	2	2	2	3	
	プレート	E	2	2	2	2	2	3	3	3	3	3	3	2	2	2	2	2	2	3	
	ツイード	D	2	2	2	2	2	3	3	3	3	3	3	2	2	2	2	2	2	3	
遮光	ニーム	E	2	2	2	2	2	3	3	3	3	3	3	2	2	2	2	2	2	3	
	木肌	D	2	2	2	2	2	3	3	3	3	3	3	2	2	2	2	2	2	3	
	ハルカ	B	1	1※	1	1	1	2	2	2	2	2	2	2	1	1	1	1	1	2	
	リセモ	C	1	1	1	1	1	2	2	2	2	2	2	1	1	1	1	1	1	2	
	一葉	C	1	1※	1	1	1	2	2	2	2	2	2	1	1	1	1	1	1	2	
シアア	スズカ	C	1	1	1	1	1	2	2	2	2	2	2	1	1	1	1	1	1	2	
	トリシア	D	1	1	1	1	1	2	2	2	2	2	2	1	1	1	1	1	1	2	
	ライネン	E	2	2	2	2	2	3	3	3	3	3	3	2	2	2	2	2	2	3	

- 1 の場合は、幅2,000mmまでの全範囲で対応が可能です。
- 2 の場合は、幅2,000mmまでの範囲内で緑字部分のみ対応不可です。
- 3 の場合は青字部分のみ対応が可能です。
- 色の組合せは、ツインワンチェーンのみ幅2,000mm以上の対応が可能です。
※「葉月」の場合は最大幅2,500mmまでとなります。

フリーセレクトご注文方法

1 製品名をご指定ください。

(例)しおり25 ツインワンチェーンタイプ

※「しおり25 ツインワンチェーンタイプ」、「しおり25 コードツインタイプ」、「しおり25 コードレスツインタイプ」からお選びください。

2 上部スクリーンと下部スクリーン品番をご指定ください。

(例)上部スクリーンTP-○○○○、下部スクリーンTP-○○○○

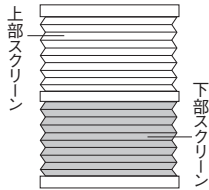

※昇降コードはすべて下部スクリーンを基準にカラー設定します。
(昇降コードカラーはP.142-144にてご確認ください。)

3 製品サイズ(幅・高さ)をご指定ください。

(例)幅1,000mm、高さ1,000mm

※製品やスクリーンによって、幅:高さの比率制限が異なります。詳細は各スクリーンの価格表下段でご確認ください。
※幅は5mm単位、高さは10mm単位でご指定ください。
※操作コード・チェーンの長さは各製品の仕様ページでご確認ください。高窓等製品高さよりも高い位置に取り付ける場合は、別途チェーンの長さを10mm単位でご指定ください。

4 操作位置(室内側から見て、右操作か左操作か)をご指定ください。

(例)右操作

<「しおり25 コードレスツインタイプ」の場合>
操作位置のご指定は不要です。

5 部品(ヘッドレール・ボトムレール)カラーをご指定ください。

(例)木目ライト

※特にご指定のない場合は全てホワイトとなります。カラーを変更したい場合はご希望のカラーをご指定ください。

6 台数をご指定ください。

(例)1台

7 必要なオプションをご指定ください。

(例)ブラケットスペーサー 12 2個

■ ボトムクッション

天井付で取り付けした時に、窓枠とボトムレールとの衝突音を抑えることができます。

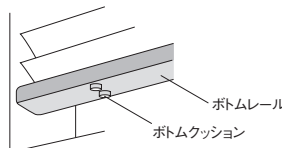

1セット(6個入) 250円(税別)
※ボトムレールの両端部と中央に前後2枚づつ貼り付けてください。

■ コード止めS

操作コード上部のヒモが輪になる部分の安全対策です。コード止めSを付ければ、一定の力で分離し危険を回避します。



500円/1個(税別)
※コードツインの場合は2個必要です。

■ ブラケットスペーサー

壁からの窓枠の出幅を埋めてブラケットを取り付けることができます。

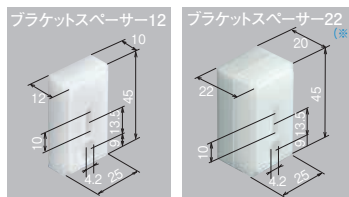
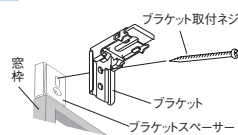

ブラケットスペーサー 12
1個 190円(ナベネジ3.5×40 2本入)
2個 380円(ナベネジ3.5×40 4本入)
3個 570円(ナベネジ3.5×40 6本入)
ブラケットスペーサー 22 (※)
1個 200円(ナベネジ3.5×50 2本入)
2個 400円(ナベネジ3.5×50 4本入)
3個 600円(ナベネジ3.5×50 6本入)
(※)スペーサー本体2個を重ねてご使用ください。

■ 取付補助金具No.12

窓枠にブラケットが取り付けられない時にご使用ください。

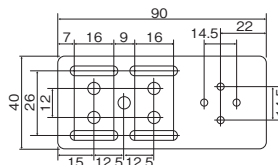
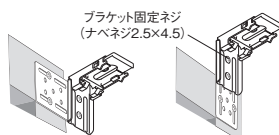

2個入 500円(税別)
(ブラケット固定ネジ8本入)
※付属のブラケット固定ネジはブラケットと取付補助金具を固定するためのネジです。

ツインワンチェーンタイプ価格表

製品本体価格とは別に物流諸経費を申し受けます。

※幅・高さは1:6を限度とします。

上部スクリーン	下部スクリーン	下部スクリーン																		
		カテゴリー名	和紙調					織物		遮光					シアー					
		シリーズ名	彩葉	葉月	コルト扇	景都	水紋	コルト	トリアスプレーン	コルトシークル	プレート	ツイード	ニーム	木肌	ハルカ	リセモ	一葉	スズカ	トリシア	ライネン
		価格ランク	A	A	AA	B	D	A	D	B	E	D	E	D	B	C	C	C	D	E
和紙調	彩葉	A	1	1	1	1	1	2	2	2	2	2	2	2	1	1	1	1	1	2
	葉月	A	1	1	1	1	1	2	2	2	2	2	2	2	1※	1	1※	1	1	2
	コルト扇	AA	1	1	1	1	1	2	2	2	2	2	2	1	1	1	1	1	2	
	景都	B	1	1	1	1	1	2	2	2	2	2	2	1	1	1	1	1	2	
	水紋	D	1	1	1	1	1	2	2	2	2	2	2	1	1	1	1	1	2	
	織物	コルト	A	2	2	2	2	2	3	3	3	3	3	3	2	2	2	2	2	3
		トリアスプレーン	D	2	2	2	2	2	3	3	3	3	3	3	2	2	2	2	2	3
		コルトシークル	B	2	2	2	2	2	3	3	3	3	3	3	2	2	2	2	2	3
		プレート	E	2	2	2	2	2	3	3	3	3	3	3	2	2	2	2	2	3
		ツイード	D	2	2	2	2	2	3	3	3	3	3	3	2	2	2	2	2	3
	遮光	ニーム	E	2	2	2	2	2	3	3	3	3	3	3	2	2	2	2	2	3
		木肌	D	2	2	2	2	2	3	3	3	3	3	3	2	2	2	2	2	3
		ハルカ	B	1	1※	1	1	1	2	2	2	2	2	2	1	1	1	1	1	2
		リセモ	C	1	1	1	1	1	2	2	2	2	2	2	1	1	1	1	1	2
		一葉	C	1	1※	1	1	1	2	2	2	2	2	2	1	1	1	1	1	2
シアー	スズカ	C	1	1	1	1	1	2	2	2	2	2	2	1	1	1	1	1	2	
	トリシア	D	1	1	1	1	1	2	2	2	2	2	2	1	1	1	1	1	2	
	ライネン	E	2	2	2	2	2	3	3	3	3	3	3	2	2	2	2	2	3	

- 1 の場合は、幅2,000mmまでの全範囲で対応が可能です。
 - 2 の場合は、幅2,000mmまでの範囲内で**緑字部分**のみ対応不可です。
 - 3 の場合は**青字部分**のみ対応が可能です。
 - 色の組合せは、幅2,000mm以上の対応が可能です。
- ※「葉月」の場合は最大幅2,500mmまでとなります。

AA	A	×	AA	A	単位：円(税別)				
幅(mm)		390	500	805	1,205	1,605	2,005	2,405	2,805
高さ(mm)		~495	~800	~1,200	~1,600	~2,000	~2,400	~2,800	~2,900
300~600	24,700	24,700	29,500	38,900	41,200				
610~1,000	30,800	30,800	36,300	46,800	50,200				
1,010~1,400	37,000	37,000	43,600	54,600	57,800				
1,410~1,800	43,100	43,100	50,300	61,300	64,400				
1,810~2,200	—	49,200	57,100	68,900	72,100				
2,210~2,600	—	55,200	60,900	73,400	76,100				
2,610~3,000	—	61,100	64,600	77,900	80,000				

AA	A	×	B	B	×	AA	A	単位：円(税別)				
幅(mm)		390	500	805	1,205	1,605	2,005	2,405	2,805			
高さ(mm)		~495	~800	~1,200	~1,600	~2,000	~2,400	~2,800	~2,900			
300~600	25,500	25,500	29,700	39,100	42,300	59,600	72,400	85,300				
610~1,000	31,400	31,400	36,800	47,200	50,900	67,500	80,700	93,900				
1,010~1,400	37,400	37,400	43,900	55,500	59,300	75,400	88,900	102,500				
1,410~1,800	43,500	43,500	51,100	61,600	65,600	83,300	97,200	111,000				
1,810~2,200	—	49,500	58,200	69,500	73,900	91,200	105,400	119,600				
2,210~2,600	—	55,600	62,600	74,700	80,500	99,200	113,700	128,200				
2,610~3,000	—	61,600	67,000	80,000	87,100	107,100	121,900	136,800				

●赤枠部分は「彩葉」×「葉月」×「ハルカ」の組合せの場合のみ対応可能です。※「葉月」の場合は最大幅2,500mmまでとなります。

AA	A	×	D	D	×	AA	A	単位：円(税別)				
幅(mm)		390	500	805	1,205	1,605	2,005	2,405	2,805			
高さ(mm)		~495	~800	~1,200	~1,600	~2,000	~2,400	~2,800	~2,900			
300~600	27,400	27,400	32,600	41,700	47,800							
610~1,000	34,000	34,000	40,000	51,400	57,400							
1,010~1,400	40,000	40,000	48,000	61,300	64,500							
1,410~1,800	46,500	46,500	54,900	68,900	73,300							
1,810~2,200	—	53,400	62,900	77,200	85,300							
2,210~2,600	—	59,400	67,300	83,100	92,100							
2,610~3,000	—	65,500	71,700	89,000	98,900							

AA	A	×	C	C	×	AA	A	単位：円(税別)				
幅(mm)		390	500	805	1,205	1,605	2,005	2,405	2,805			
高さ(mm)		~495	~800	~1,200	~1,600	~2,000	~2,400	~2,800	~2,900			
300~600	25,800	25,800	30,200	39,600	42,900	60,800	73,900	87,100				
610~1,000	31,900	31,900	37,400	48,000	51,600	68,900	82,400	95,800				
1,010~1,400	38,100	38,100	44,700	56,400	60,300	77,000	90,700	104,600				
1,410~1,800	44,300	44,300	52,000	64,700	69,000	87,900	102,600	117,200				
1,810~2,200	—	50,400	59,200	73,100	77,700	96,300	111,200	126,200				
2,210~2,600	—	56,600	63,700	78,700	84,700	104,700	120,000	135,300				
2,610~3,000	—	62,700	68,200	84,300	91,800	113,000	128,700	144,400				

●赤枠部分は「彩葉」×「葉月」×「一葉」の組合せの場合のみ対応可能です。※「葉月」の場合は最大幅2,500mmまでとなります。

AA	A	×	E	E	×	AA	A	単位：円(税別)				
幅(mm)		390	500	805	1,205	1,605	2,005	2,405	2,805			
高さ(mm)		~495	~800	~1,200	~1,600	~2,000	~2,400	~2,800	~2,900			
300~600	28,300	28,300	34,400	45,500	50,400							
610~1,000	34,800	34,800	42,000	54,200	59,600							
1,010~1,400	41,400	41,400	49,700	63,000	68,500							
1,410~1,800	47,900	47,900	57,200	71,700	77,600							
1,810~2,200	—	54,500	64,900	80,500	86,700							
2,210~2,600	—	61,000	69,900	86,400	94,100							

B × **B** 単位：円(税別)

高さ(mm) \ 幅(mm)	390 ~495	500 ~800	805 ~1,200	1,205 ~1,600	1,605 ~2,000	2,005 ~2,400	2,405 ~2,800	2,805 ~2,900
300~600	27,100	27,100	31,400	40,400	43,900	64,400	80,500	96,500
610~1,000	34,500	34,500	39,800	49,900	55,000	73,500	89,800	106,200
1,010~1,400	39,600	39,600	48,000	59,300	63,800	82,700	99,200	115,900
1,410~1,800	45,400	45,400	56,400	66,400	72,600	91,800	108,500	125,600
1,810~2,200	—	52,300	64,600	75,500	81,400	100,900	117,900	135,200
2,210~2,600	—	59,000	69,700	82,500	90,600	110,000	127,200	144,900
2,610~3,000	—	65,700	74,700	89,600	99,700	119,200	136,600	154,600

●赤枠部分は「ハルカ」×「ハルカ」の組合せの場合のみ対応可能です。

B × **C** **C** × **B** 単位：円(税別)

高さ(mm) \ 幅(mm)	390 ~495	500 ~800	805 ~1,200	1,205 ~1,600	1,605 ~2,000	2,005 ~2,400	2,405 ~2,800	2,805 ~2,900
300~600	29,500	29,500	33,200	41,300	44,000	66,600	84,700	102,900
610~1,000	35,800	35,800	41,400	50,900	55,200	78,900	97,100	115,200
1,010~1,400	41,700	41,700	49,500	60,700	66,600	87,900	106,100	124,200
1,410~1,800	48,000	48,000	57,800	67,800	74,800	100,300	118,400	136,600
1,810~2,200	—	54,400	66,300	77,400	86,100	110,400	130,700	148,900
2,210~2,600	—	60,200	74,300	86,400	96,500	119,400	139,700	157,900
2,610~3,000	—	66,000	82,300	95,400	107,000	128,400	148,800	166,900

●赤枠部分は「ハルカ」×「一葉」の組合せの場合のみ対応可能です。

B × **D** **D** × **B** 単位：円(税別)

高さ(mm) \ 幅(mm)	390 ~495	500 ~800	805 ~1,200	1,205 ~1,600	1,605 ~2,000
300~600	31,000	31,000	34,800	43,100	49,000
610~1,000	37,900	37,900	43,900	53,600	59,900
1,010~1,400	44,500	44,500	53,100	64,400	71,800
1,410~1,800	51,400	51,400	62,300	72,400	77,800
1,810~2,200	—	58,300	71,900	83,000	90,500
2,210~2,600	—	64,700	80,800	93,100	100,100
2,610~3,000	—	71,100	89,700	103,200	109,800

C × **E** **E** × **C** 単位：円(税別)

高さ(mm) \ 幅(mm)	390 ~495	500 ~800	805 ~1,200	1,205 ~1,600	1,605 ~2,000	2,005 ~2,400	2,405 ~2,500
300~600	32,500	32,500	37,900	47,800	52,200	78,200	99,400
610~1,000	40,300	40,300	47,100	57,800	64,300	92,600	114,000
1,010~1,400	46,800	46,800	56,000	68,200	75,800	100,500	121,300
1,410~1,800	53,700	53,700	65,200	78,500	87,600	118,700	140,000
1,810~2,200	—	60,500	75,400	89,000	99,900	128,200	151,700
2,210~2,600	—	67,400	85,000	99,000	111,400	—	—

●赤枠部分は「一葉」×「プレート」の組合せの場合のみ対応可能です。

B × **E** **E** × **B** 単位：円(税別)

高さ(mm) \ 幅(mm)	390 ~495	500 ~800	805 ~1,200	1,205 ~1,600	1,605 ~2,000	2,005 ~2,400	2,405 ~2,500
300~600	31,900	31,900	37,200	47,000	51,400	76,400	94,000
610~1,000	38,500	38,500	45,800	56,900	62,900	86,900	104,300
1,010~1,400	44,900	44,900	54,400	67,100	74,500	97,400	114,000
1,410~1,800	51,600	51,600	63,000	74,400	83,000	109,600	128,300
1,810~2,200	—	59,400	73,200	84,300	94,500	121,800	141,300
2,210~2,600	—	65,700	81,800	93,700	105,300	—	—

●赤枠部分は「ハルカ」×「プレート」の組合せの場合のみ対応可能です。

D × **D** 単位：円(税別)

高さ(mm) \ 幅(mm)	390 ~495	500 ~800	805 ~1,200	1,205 ~1,600	1,605 ~2,000
300~600	32,500	32,500	36,600	45,100	54,300
610~1,000	40,300	40,300	46,800	56,800	65,100
1,010~1,400	47,600	47,600	57,100	68,700	76,700
1,410~1,800	55,000	55,000	67,400	80,300	85,500
1,810~2,200	—	62,600	78,000	92,600	98,700
2,210~2,600	—	69,700	88,000	104,200	108,500
2,610~3,000	—	76,700	98,100	115,900	118,300

C × **C** 単位：円(税別)

高さ(mm) \ 幅(mm)	390 ~495	500 ~800	805 ~1,200	1,205 ~1,600	1,605 ~2,000	2,005 ~2,400	2,405 ~2,800	2,805 ~2,900
300~600	30,000	30,000	33,700	42,000	44,700	68,000	86,400	105,000
610~1,000	36,300	36,300	42,100	51,600	56,000	80,500	99,100	117,600
1,010~1,400	42,400	42,400	50,400	61,600	67,700	89,700	108,300	126,700
1,410~1,800	48,900	48,900	58,800	71,500	79,000	105,900	125,000	144,200
1,810~2,200	—	55,400	67,500	81,700	90,900	116,500	137,900	157,100
2,210~2,600	—	61,300	75,600	91,300	102,000	126,000	147,400	166,600
2,610~3,000	—	67,300	83,800	101,000	113,100	135,500	157,000	176,100

●赤枠部分は「一葉」×「一葉」の組合せの場合のみ対応可能です。

D × **E** **E** × **D** 単位：円(税別)

高さ(mm) \ 幅(mm)	390 ~495	500 ~800	805 ~1,200	1,205 ~1,600	1,605 ~2,000
300~600	33,900	33,900	39,500	49,500	57,200
610~1,000	41,400	41,400	49,200	60,700	68,800
1,010~1,400	48,600	48,600	59,000	72,100	81,100
1,410~1,800	55,900	55,900	68,700	83,300	90,700
1,810~2,200	—	63,400	78,900	95,000	104,700
2,210~2,600	—	70,300	88,500	106,100	115,200

C × **D** **D** × **C** 単位：円(税別)

高さ(mm) \ 幅(mm)	390 ~495	500 ~800	805 ~1,200	1,205 ~1,600	1,605 ~2,000
300~600	31,400	31,400	35,400	43,700	49,800
610~1,000	38,500	38,500	44,700	54,500	60,900
1,010~1,400	45,300	45,300	54,100	65,500	73,000
1,410~1,800	52,300	52,300	63,400	76,400	82,100
1,810~2,200	—	59,300	73,200	87,600	95,600
2,210~2,600	—	65,900	82,300	98,400	105,900
2,610~3,000	—	72,500	91,500	109,200	116,100

E × **E** 単位：円(税別)

高さ(mm) \ 幅(mm)	390 ~495	500 ~800	805 ~1,200	1,205 ~1,600	1,605 ~2,000
300~600	35,000	35,000	42,100	53,600	59,700
610~1,000	43,200	43,200	51,100	64,000	71,900
1,010~1,400	50,100	50,100	60,300	74,800	84,000
1,410~1,800	57,200	57,200	71,000	85,400	96,200
1,810~2,200	—	64,700	80,900	96,400	—
2,210~2,600	—	72,300	90,400	108,400	—

コードツインタイプ価格表

製品本体価格とは別に物流諸経費を申し受けれます。

※幅・高さは1:8を限度とします。(ただし、木肌・プレートのみ1:6)

上部スクリーン	カテゴリ名	下部スクリーン																		
		シリーズ名	和紙調					織物		遮光					シア-					
			彩葉	葉月	コルト扇	景都	水紋	コルト	トリアスプレーン	コルトシークル	プレート	ツイード	ニーム	木肌	ハルカ	リセモ	一葉	スズカ	トリシア	ライネン
			価格ランク	A	A	AA	B	D	A	D	B	E	D	E	D	B	C	C	C	D
和紙調	彩葉	A	1	1	1	1	1	2	2	2	2	2	2	2	1	1	1	1	1	2
	葉月	A	1	1	1	1	1	2	2	2	2	2	2	2	1	1	1	1	1	2
	コルト扇	AA	1	1	1	1	1	2	2	2	2	2	2	2	1	1	1	1	1	2
	景都	B	1	1	1	1	1	2	2	2	2	2	2	2	1	1	1	1	1	2
	水紋	D	1	1	1	1	1	2	2	2	2	2	2	2	1	1	1	1	1	2
織物	コルト	A	2	2	2	2	2	3	3	3	3	3	3	3	2	2	2	2	2	3
	トリアスプレーン	D	2	2	2	2	2	3	3	3	3	3	3	3	2	2	2	2	2	3
遮光	コルトシークル	B	2	2	2	2	2	3	3	3	3	3	3	3	2	2	2	2	2	3
	プレート	E	2	2	2	2	2	3	3	3	3	3	3	3	2	2	2	2	2	3
	ツイード	D	2	2	2	2	2	3	3	3	3	3	3	3	2	2	2	2	2	3
	ニーム	E	2	2	2	2	2	3	3	3	3	3	3	3	2	2	2	2	2	3
シア-	木肌	D	2	2	2	2	2	3	3	3	3	3	3	3	2	2	2	2	2	3
	ハルカ	B	1	1	1	1	1	2	2	2	2	2	2	2	1	1	1	1	1	2
	リセモ	C	1	1	1	1	1	2	2	2	2	2	2	2	1	1	1	1	1	2
	一葉	C	1	1	1	1	1	2	2	2	2	2	2	2	1	1	1	1	1	2
	スズカ	C	1	1	1	1	1	2	2	2	2	2	2	2	1	1	1	1	1	2
	トリシア	D	1	1	1	1	1	2	2	2	2	2	2	2	1	1	1	1	1	2
	ライネン	E	2	2	2	2	2	3	3	3	3	3	3	3	2	2	2	2	2	3

- 1 の場合は、幅2,000mmまでの全範囲で対応が可能です。
- 2 の場合は、幅2,000mmまでの範囲内で**緑字部分**のみ対応不可です。
- 3 の場合は**青字部分**のみ対応が可能です。

AA A × AA A		単位：円(税別)			
幅(mm)	高さ(mm)	240 ~800	805 ~1,200	1,205 ~1,600	1,605 ~2,000
300~600		20,300	25,100	30,100	32,400
610~1,000		26,400	31,900	38,000	41,400
1,010~1,400		32,600	39,200	45,800	49,000
1,410~1,800		38,700	45,900	—	—
1,810~2,200		44,800	52,700	—	—
2,210~2,600		50,800	56,500	—	—
2,610~3,000		56,700	60,200	—	—

AA A × D D × AA A		単位：円(税別)			
幅(mm)	高さ(mm)	240 ~800	805 ~1,200	1,205 ~1,600	1,605 ~2,000
300~600		23,000	28,200	32,900	39,000
610~1,000		29,600	35,600	42,600	48,600
1,010~1,400		35,600	43,600	52,500	55,700
1,410~1,800		42,100	50,500	—	—
1,810~2,200		49,000	58,500	—	—
2,210~2,600		55,000	62,900	—	—
2,610~3,000		61,100	67,300	—	—

AA A × B B × AA A		単位：円(税別)			
幅(mm)	高さ(mm)	240 ~800	805 ~1,200	1,205 ~1,600	1,605 ~2,000
300~600		21,100	25,300	30,300	33,500
610~1,000		27,000	32,400	38,400	42,100
1,010~1,400		33,000	39,500	46,700	50,500
1,410~1,800		39,100	46,700	—	—
1,810~2,200		45,100	53,800	—	—
2,210~2,600		51,200	58,200	—	—
2,610~3,000		57,200	62,600	—	—

AA A × E E × AA A		単位：円(税別)			
幅(mm)	高さ(mm)	240 ~800	805 ~1,200	1,205 ~1,600	1,605 ~2,000
300~600		23,900	30,000	36,700	41,600
610~1,000		30,400	37,600	45,400	50,800
1,010~1,400		37,000	45,300	54,200	59,700
1,410~1,800		43,500	52,800	—	—
1,810~2,200		50,100	60,500	—	—
2,210~2,600		56,600	65,500	—	—

AA A × C C × AA A		単位：円(税別)			
幅(mm)	高さ(mm)	240 ~800	805 ~1,200	1,205 ~1,600	1,605 ~2,000
300~600		21,400	25,800	30,800	34,100
610~1,000		27,500	33,000	39,200	42,800
1,010~1,400		33,700	40,300	47,600	51,500
1,410~1,800		39,900	47,600	—	—
1,810~2,200		46,000	54,800	—	—
2,210~2,600		52,200	59,300	—	—
2,610~3,000		58,300	63,800	—	—

B × B		単位：円(税別)			
幅(mm)	高さ(mm)	240 ~800	805 ~1,200	1,205 ~1,600	1,605 ~2,000
300~600		22,700	27,000	31,600	35,100
610~1,000		30,100	35,400	41,100	46,200
1,010~1,400		35,200	43,600	50,500	55,000
1,410~1,800		41,000	52,000	—	—
1,810~2,200		47,900	60,200	—	—
2,210~2,600		54,600	65,300	—	—
2,610~3,000		61,300	70,300	—	—

製品本体価格とは別に物流諸経費を申し受けます。

		単位：円(税別)			
		B × C		C × B	
高さ (mm)	幅 (mm)	240 ~800	805 ~1,200	1,205 ~1,600	1,605 ~2,000
	300 ~ 600		25,100	28,800	32,500
610 ~ 1,000		31,400	37,000	42,100	46,400
1,010 ~ 1,400		37,300	45,100	51,900	57,800
1,410 ~ 1,800		43,600	53,400	—	—
1,810 ~ 2,200		50,000	61,900	—	—
2,210 ~ 2,600		55,800	69,900	—	—
2,610 ~ 3,000		61,600	77,900	—	—

		単位：円(税別)			
		C × E		E × C	
高さ (mm)	幅 (mm)	240 ~800	805 ~1,200	1,205 ~1,600	1,605 ~2,000
	300 ~ 600		28,100	33,500	39,000
610 ~ 1,000		35,900	42,700	49,000	55,500
1,010 ~ 1,400		42,400	51,600	59,400	67,000
1,410 ~ 1,800		49,300	60,800	—	—
1,810 ~ 2,200		56,100	71,000	—	—
2,210 ~ 2,600		63,000	80,600	—	—

		単位：円(税別)			
		B × D		D × B	
高さ (mm)	幅 (mm)	240 ~800	805 ~1,200	1,205 ~1,600	1,605 ~2,000
	300 ~ 600		26,600	30,400	34,300
610 ~ 1,000		33,500	39,500	44,800	51,100
1,010 ~ 1,400		40,100	48,700	55,600	63,000
1,410 ~ 1,800		47,000	57,900	—	—
1,810 ~ 2,200		53,900	67,500	—	—
2,210 ~ 2,600		60,300	76,400	—	—
2,610 ~ 3,000		66,700	85,300	—	—

		単位：円(税別)			
		D × D			
高さ (mm)	幅 (mm)	240 ~800	805 ~1,200	1,205 ~1,600	1,605 ~2,000
	300 ~ 600		28,100	32,200	36,300
610 ~ 1,000		35,900	42,400	48,000	56,300
1,010 ~ 1,400		43,200	52,700	59,900	67,900
1,410 ~ 1,800		50,600	63,000	—	—
1,810 ~ 2,200		58,200	73,600	—	—
2,210 ~ 2,600		65,300	83,600	—	—
2,610 ~ 3,000		72,300	93,700	—	—

		単位：円(税別)			
		B × E		E × B	
高さ (mm)	幅 (mm)	240 ~800	805 ~1,200	1,205 ~1,600	1,605 ~2,000
	300 ~ 600		27,500	32,800	38,200
610 ~ 1,000		34,100	41,400	48,100	54,100
1,010 ~ 1,400		40,500	50,000	58,300	65,700
1,410 ~ 1,800		47,200	58,600	—	—
1,810 ~ 2,200		55,000	68,800	—	—
2,210 ~ 2,600		61,300	77,400	—	—

		単位：円(税別)			
		D × E		E × D	
高さ (mm)	幅 (mm)	240 ~800	805 ~1,200	1,205 ~1,600	1,605 ~2,000
	300 ~ 600		29,500	35,100	40,700
610 ~ 1,000		37,000	44,800	51,900	60,000
1,010 ~ 1,400		44,200	54,600	63,300	72,300
1,410 ~ 1,800		51,500	64,300	—	—
1,810 ~ 2,200		59,000	74,500	—	—
2,210 ~ 2,600		65,900	84,100	—	—

		単位：円(税別)			
		C × C			
高さ (mm)	幅 (mm)	240 ~800	805 ~1,200	1,205 ~1,600	1,605 ~2,000
	300 ~ 600		25,600	29,300	33,200
610 ~ 1,000		31,900	37,700	42,800	47,200
1,010 ~ 1,400		38,000	46,000	52,800	58,900
1,410 ~ 1,800		44,500	54,400	—	—
1,810 ~ 2,200		51,000	63,100	—	—
2,210 ~ 2,600		56,900	71,200	—	—
2,610 ~ 3,000		62,900	79,400	—	—

		単位：円(税別)			
		E × E			
高さ (mm)	幅 (mm)	240 ~800	805 ~1,200	1,205 ~1,600	1,605 ~2,000
	300 ~ 600		30,600	37,700	44,800
610 ~ 1,000		38,800	46,700	55,200	63,100
1,010 ~ 1,400		45,700	55,900	—	—
1,410 ~ 1,800		52,800	66,600	—	—
1,810 ~ 2,200		60,300	76,500	—	—
2,210 ~ 2,600		67,900	86,000	—	—

		単位：円(税別)			
		C × D		D × C	
高さ (mm)	幅 (mm)	240 ~800	805 ~1,200	1,205 ~1,600	1,605 ~2,000
	300 ~ 600		27,000	31,000	34,900
610 ~ 1,000		34,100	40,300	45,700	52,100
1,010 ~ 1,400		40,900	49,700	56,700	64,200
1,410 ~ 1,800		47,900	59,000	—	—
1,810 ~ 2,200		54,900	68,800	—	—
2,210 ~ 2,600		61,500	77,900	—	—
2,610 ~ 3,000		68,100	87,100	—	—

コードレスツインタイプ価格表

製品本体価格とは別に物流諸経費を申し受けます。

カテゴリ名		下部スクリーン																		
		和紙調					織物		遮光					シア-						
		彩葉	葉月	コルト扇	景都	水紋	コルト	トリアスプレーン	コルトシークル	プレート	ツイード	ニーム	木肌	ハルカ	リセモ	一葉	スズカ	トリシア	ラインン	
価格ランク	A	A	AA	B	D	A	D	B	E	D	E	D	B	C	C	C	D	E		
上部スクリーン	和紙調	彩葉	A	1	1	1	1	1	2	2	2	2	2	2	1	1	1	1	1	2
		葉月	A	1	1	1	1	1	2	2	2	2	2	2	1	1	1	1	1	2
		コルト扇	AA	1	1	1	1	1	2	2	2	2	2	2	1	1	1	1	1	2
		景都	B	1	1	1	1	1	2	2	2	2	2	2	1	1	1	1	1	2
		水紋	D	1	1	1	1	1	2	2	2	2	2	2	1	1	1	1	1	2
	織物	コルト	A	2	2	2	2	2	3	3	3	3	3	3	2	2	2	2	2	3
		トリアスプレーン	D	2	2	2	2	2	3	3	3	3	3	3	2	2	2	2	2	3
		コルトシークル	B	2	2	2	2	2	3	3	3	3	3	3	2	2	2	2	2	3
		プレート	E	2	2	2	2	2	3	3	3	3	3	3	2	2	2	2	2	3
		ツイード	D	2	2	2	2	2	3	3	3	3	3	3	2	2	2	2	2	3
	遮光	ニーム	E	2	2	2	2	2	3	3	3	3	3	3	2	2	2	2	2	3
		木肌	D	2	2	2	2	2	3	3	3	3	3	3	2	2	2	2	2	3
		ハルカ	B	1	1	1	1	1	2	2	2	2	2	2	1	1	1	1	1	2
		リセモ	C	1	1	1	1	1	2	2	2	2	2	2	1	1	1	1	1	2
		一葉	C	1	1	1	1	1	2	2	2	2	2	2	1	1	1	1	1	2
	シア-	スズカ	C	1	1	1	1	1	2	2	2	2	2	2	1	1	1	1	1	2
		トリシア	D	1	1	1	1	1	2	2	2	2	2	2	1	1	1	1	1	2
		ラインン	E	2	2	2	2	2	3	3	3	3	3	3	2	2	2	2	2	3

- 1 の場合は、幅2,000mmまでの全範囲で対応が可能です。
- 2 の場合は、幅2,000mmまでの範囲内で**緑字部分**のみ対応不可です。
- 3 の場合は**青字部分**のみ対応が可能です。

AA	A	AA	A	単位：円(税別)				
幅(mm)	495	805	1,205	1,605				
高さ(mm)	~800	~1,200	~1,600	~2,000				
300~600	32,400	37,200	42,200	44,500				
610~1,000	38,500	44,000	50,100	53,500				
1,010~1,400	44,700	51,300	57,900	61,100				
1,410~1,800	50,800	58,000	64,600	67,700				
1,810~2,000	56,900	64,800	72,200	75,400				

AA	A	D	D	AA	A	単位：円(税別)			
幅(mm)	495	805	1,205	1,605					
高さ(mm)	~800	~1,200	~1,600	~2,000					
300~600	35,100	40,300	45,000	51,100					
610~1,000	41,700	47,700	54,700	60,700					
1,010~1,400	47,700	55,700	64,600	67,800					
1,410~1,800	54,200	62,600	72,200	76,600					
1,810~2,000	61,100	70,600	80,500	88,600					

AA	A	B	B	AA	A	単位：円(税別)			
幅(mm)	495	805	1,205	1,605					
高さ(mm)	~800	~1,200	~1,600	~2,000					
300~600	33,200	37,400	42,400	45,600					
610~1,000	39,100	44,500	50,500	54,200					
1,010~1,400	45,100	51,600	58,800	62,600					
1,410~1,800	51,200	58,800	64,900	68,900					
1,810~2,000	57,200	65,900	72,800	77,200					

AA	A	E	E	AA	A	単位：円(税別)			
幅(mm)	495	805	1,205	1,605					
高さ(mm)	~800	~1,200	~1,600	~2,000					
300~600	36,000	42,100	48,800	53,700					
610~1,000	42,500	49,700	57,500	62,900					
1,010~1,400	49,100	57,400	66,300	71,800					
1,410~1,800	55,600	64,900	75,000	80,900					
1,810~2,000	62,200	72,600	83,800	90,000					

AA	A	C	C	AA	A	単位：円(税別)			
幅(mm)	495	805	1,205	1,605					
高さ(mm)	~800	~1,200	~1,600	~2,000					
300~600	33,500	37,900	42,900	46,200					
610~1,000	39,600	45,100	51,300	54,900					
1,010~1,400	45,800	52,400	59,700	63,600					
1,410~1,800	52,000	59,700	68,000	72,300					
1,810~2,000	58,100	66,900	76,400	81,000					

B	B	単位：円(税別)						
幅(mm)	495	805	1,205	1,605				
高さ(mm)	~800	~1,200	~1,600	~2,000				
300~600	34,800	39,100	43,700	47,200				
610~1,000	42,200	47,500	53,200	58,300				
1,010~1,400	47,300	55,700	62,600	67,100				
1,410~1,800	53,100	64,100	69,700	75,900				
1,810~2,000	60,000	72,300	78,800	84,700				

製品本体価格とは別に物流諸経費を申し受けます。

$B \times C$		$C \times B$				単位：円(税別)					
幅(mm)		495	805	1,205	1,605						
高さ(mm)		~800	~1,200	~1,600	~2,000						
300~	600	37,200	40,900	44,600	47,300						
610~	1,000	43,500	49,100	54,200	58,500						
1,010~	1,400	49,400	57,200	64,000	69,900						
1,410~	1,800	55,700	65,500	71,100	78,100						
1,810~	2,000	62,100	74,000	80,700	89,400						

$C \times E$		$E \times C$				単位：円(税別)					
幅(mm)		495	805	1,205	1,605						
高さ(mm)		~800	~1,200	~1,600	~2,000						
300~	600	40,200	45,600	51,100	55,500						
610~	1,000	48,000	54,800	61,100	67,600						
1,010~	1,400	54,500	63,700	71,500	79,100						
1,410~	1,800	61,400	72,900	81,800	90,900						
1,810~	2,000	68,200	83,100	92,300	103,200						

$B \times D$		$D \times B$				単位：円(税別)					
幅(mm)		495	805	1,205	1,605						
高さ(mm)		~800	~1,200	~1,600	~2,000						
300~	600	38,700	42,500	46,400	52,300						
610~	1,000	45,600	51,600	56,900	63,200						
1,010~	1,400	52,200	60,800	67,700	75,100						
1,410~	1,800	59,100	70,000	75,700	81,100						
1,810~	2,000	66,000	79,600	86,300	93,800						

$D \times D$		$D \times D$				単位：円(税別)					
幅(mm)		495	805	1,205	1,605						
高さ(mm)		~800	~1,200	~1,600	~2,000						
300~	600	40,200	44,300	48,400	57,600						
610~	1,000	48,000	54,500	60,100	68,400						
1,010~	1,400	55,300	64,800	72,000	80,000						
1,410~	1,800	62,700	75,100	83,600	88,800						
1,810~	2,000	70,300	85,700	95,900	102,000						

$B \times E$		$E \times B$				単位：円(税別)					
幅(mm)		495	805	1,205	1,605						
高さ(mm)		~800	~1,200	~1,600	~2,000						
300~	600	39,600	44,900	50,300	54,700						
610~	1,000	46,200	53,500	60,200	66,200						
1,010~	1,400	52,600	62,100	70,400	77,800						
1,410~	1,800	59,300	70,700	77,700	86,300						
1,810~	2,000	67,100	80,900	87,600	97,800						

$D \times E$		$E \times D$				単位：円(税別)					
幅(mm)		495	805	1,205	1,605						
高さ(mm)		~800	~1,200	~1,600	~2,000						
300~	600	41,600	47,200	52,800	60,500						
610~	1,000	49,100	56,900	64,000	72,100						
1,010~	1,400	56,300	66,700	75,400	84,400						
1,410~	1,800	63,600	76,400	86,600	94,000						
1,810~	2,000	71,100	86,600	98,300	108,000						

$C \times C$		$C \times C$				単位：円(税別)					
幅(mm)		495	805	1,205	1,605						
高さ(mm)		~800	~1,200	~1,600	~2,000						
300~	600	37,700	41,400	45,300	48,000						
610~	1,000	44,000	49,800	54,900	59,300						
1,010~	1,400	50,100	58,100	64,900	71,000						
1,410~	1,800	56,600	66,500	74,800	82,300						
1,810~	2,000	63,100	75,200	85,000	94,200						

$E \times E$		$E \times E$				単位：円(税別)					
幅(mm)		495	805	1,205	1,605						
高さ(mm)		~800	~1,200	~1,600	~2,000						
300~	600	42,700	49,800	56,900	63,000						
610~	1,000	50,900	58,800	67,300	75,200						
1,010~	1,400	57,800	68,000	78,100	87,300						
1,410~	1,800	64,900	78,700	88,700	99,500						
1,810~	2,000	72,400	88,600	99,700	—						

$C \times D$		$D \times C$				単位：円(税別)					
幅(mm)		495	805	1,205	1,605						
高さ(mm)		~800	~1,200	~1,600	~2,000						
300~	600	39,100	43,100	47,000	53,100						
610~	1,000	46,200	52,400	57,800	64,200						
1,010~	1,400	53,000	61,800	68,800	76,300						
1,410~	1,800	60,000	71,100	79,700	85,400						
1,810~	2,000	67,000	80,900	90,900	98,900						

しおり25 ツインワンチェーンタイプ

製作可能寸法

製品幅 (W)	390 ~ 2,900mm
製品高さ (H)	300 ~ 3,000mm

※スクリーンによって、製作可能寸法、幅に対する高さ制限が異なります。
※幅は5mm単位、高さは10mm単位でオーダーできます。

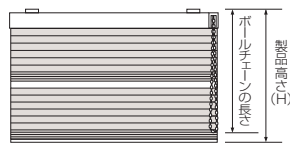

■ボールチェーン長さ

製品高さ (H)	ボールチェーン長さ
~ 800mm	650mm
810 ~ 1,000mm	750mm
1,010 ~ 1,200mm	900mm
1,210 ~ 1,400mm	1,100mm
1,410 ~ 1,600mm	1,300mm
1,610 ~ 1,800mm	1,400mm
1,810 ~ 2,200mm	1,600mm
2,210 ~ 2,600mm	1,800mm
2,610 ~ 2,800mm	2,000mm
2,810 ~ 3,000mm	2,200mm

仕様・構造

■全体図

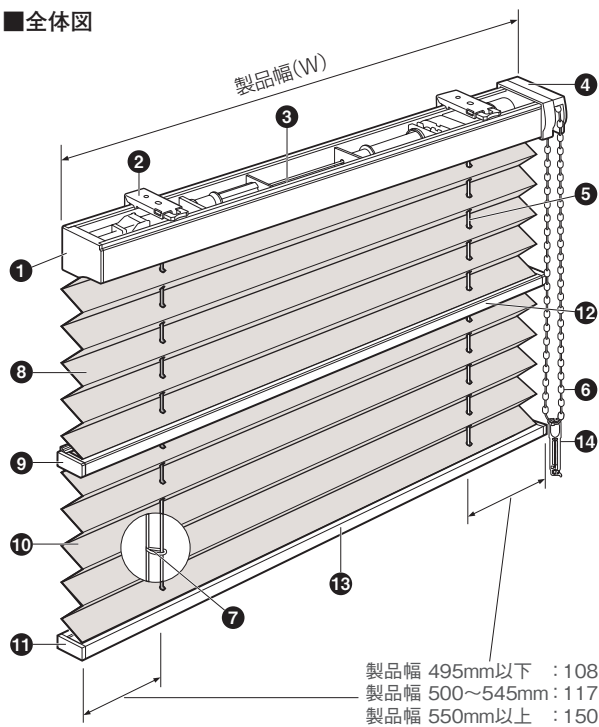

製品幅 495mm以下 : 108
製品幅 500~545mm : 117
製品幅 550mm以上 : 150

部品名	材質
① ヘッドレールキャップ	樹脂成形品
② ブラケット	ステンレス鋼板プレス成形品、樹脂成形品
③ ヘッドレール	アルミ押し形材
④ 操作プーリー	樹脂成形品
⑤ 昇降コード	化学繊維
⑥ ボールチェーン	樹脂成形品、化学繊維
⑦ ピッチキープコード	化学繊維
⑧ 上部スクリーン	種類によって材質が異なります
⑨ 中間レールキャップ	樹脂成形品
⑩ 下部スクリーン	種類によって材質が異なります
⑪ ボトムレールキャップ	樹脂成形品
⑫ 中間レール	アルミ押し形材
⑬ ボトムレール	アルミ押し形材
⑭ コードクリップ	樹脂成形品

部品カラー

※部品カラーはP.88をご覧ください。

部品標準カラーは ホワイト です。

木目ホワイト 木目ライト 木目ミディアム 木目ブラウン 木目ダーク のご指定も可能です。ご注文時にご指定ください。

たたみ代の目安

▶ P.116 ~

製品重量の目安

製品幅 1,000mm × 製品高さ 1,000mm 2.3kg

製品幅 2,000mm × 製品高さ 2,000mm 5.3kg

※製品重量はスクリーンによって多少異なります。

■側面図

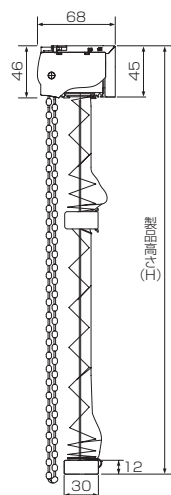

■製品幅とスクリーン幅寸法



標準仕様：上部スクリーンは薄地(シア)、下部スクリーンは厚地となります。
反転仕様：上部スクリーンが厚地、下部スクリーンは薄地(シア)となります。

■ブラケット

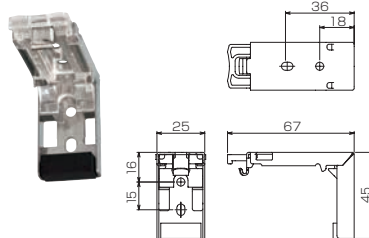

■ブラケット必要数

製品幅 (W)	使用数量
~ 1,200mm	2個
1,205mm ~ 2,000mm	3個
2,005mm ~	4個

コードクリップ

コードやチェーンを束ねる部品です。子供の手の届かない位置で束ねることにより、事故を防止する効果があります。

カラー：ホワイト

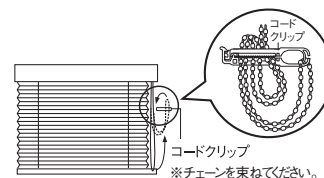

※チェーンを束ねてください。

操作位置

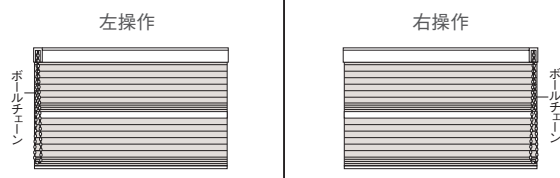

サイズの測り方

※幅は5mm単位、高さは10mm単位でご指定ください。

窓枠の内側に取付ける場合(天井付け)

幅・高さとも窓枠の内側寸法から10mm程度差し引いてください。

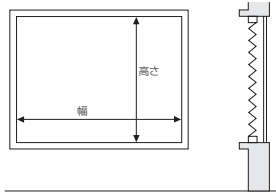

窓枠の外側に取付ける場合(正面付け)

幅・高さとも窓枠の外側寸法を製品サイズとしてください。

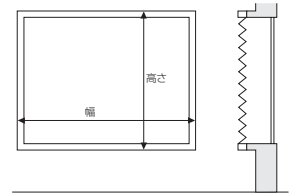

取付方法

1 ブラケットの取り付け

①ブラケットの取付位置はヘッドレールの端部から40~70mm内側に取付けてください。ブラケットが3個の場合はその間が等間隔になるように取付けてください。

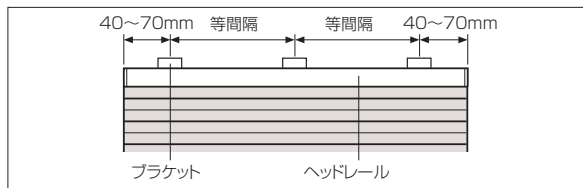

②ブラケットを付属の取付ネジで取付けてください。
天井付けの場合 正面付けの場合

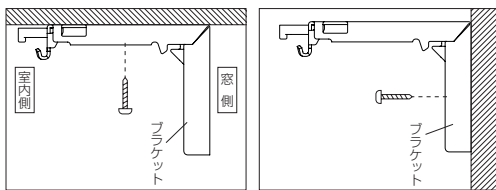

2 本体の取り付け

①スクリーンをたたみ上げた状態でブラケットの仮止めフックにヘッドレールの手前の溝を引っ掛けてください。
②ヘッドレールをカチッと音がするまで確実に押し上げてください。

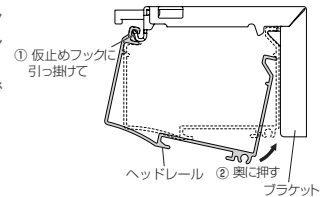

3 本体の取り外し

①スクリーンをたたみ上げた状態で本体を持ち、ブラケットの解除ボタンを押しながらヘッドレールを手前に引いてください。
②本体を仮止めフックから外してください。

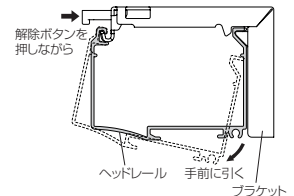

操作方法

スクリーンの全体昇降(ボトムレールの動かし方)

スクリーン(ボトムレール)を上げる場合

①手前側のボールチェーンを下方に引き、上部スクリーン(中間レール)を一番上までたたみ上げてください。
②奥側のボールチェーンを下方に引き、下部スクリーン(ボトムレール)を止めたい位置で手を離してください。

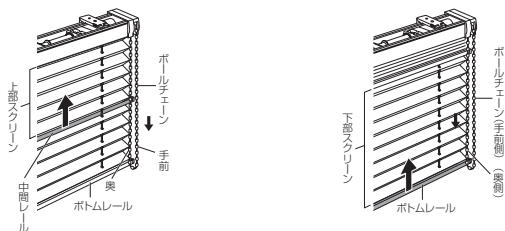

スクリーン(ボトムレール)を下げる場合

奥側のボールチェーンを下方へ2cm程度引き、手を離してください。自動でボトムレールが降下します。

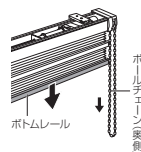

中間レールの昇降

中間レールを上げる場合

手前側のボールチェーンを下方に引き、中間レールを止めたい位置で手を離してください。

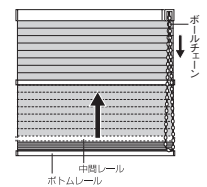

中間レールを下げる場合

手前側のボールチェーンを下方へ2cm程度引き、手を離してください。自動で中間レールが降下します。

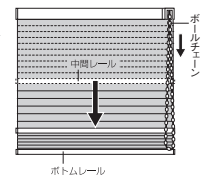

注意
① 上部スクリーンを完全にたたみ上げない状態で、下部スクリーンをたたみ上げないでください。製品に負担がかかり故障の原因となります。

しおり25 コードツインタイプ

製作可能寸法

製品幅(W)	240 ~ 2,000mm
製品高さ(H)	300 ~ 3,000mm

※スクリーンによって、製作可能寸法、幅に対する高さ制限が異なります。
※幅は5mm単位、高さは10mm単位でオーダーできます。

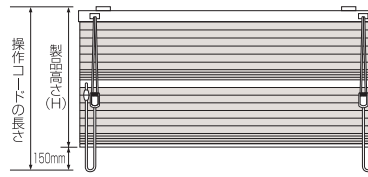

■操作コード長さ

操作コード長さ：製品高さ+150mm

仕様・構造

■全体図

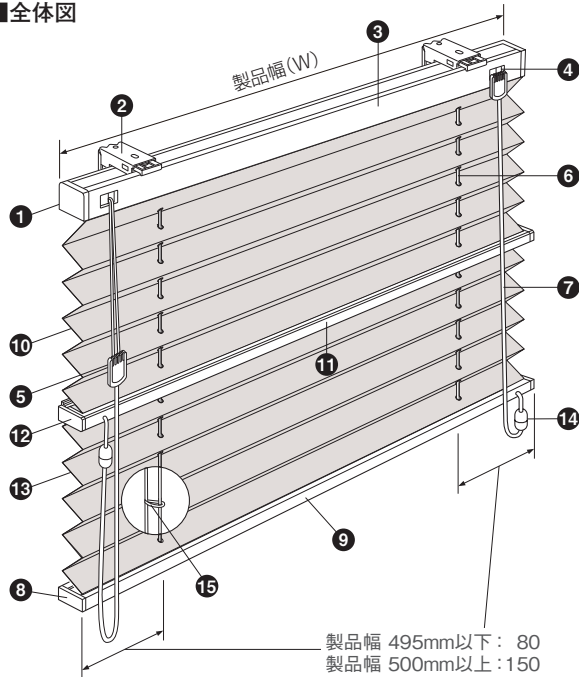

■側面図

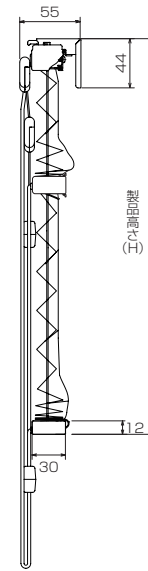

■製品幅とスクリーン幅寸法



標準仕様：上部スクリーンは薄地(シア)、下部スクリーンは厚地となります。
反転仕様：上部スクリーンが厚地、下部スクリーンは薄地(シア)となります。

部品名	材質
① ヘッドレールキャップ	樹脂成形品
② ブラケット	ステンレス鋼板プレス成形品、樹脂成形品
③ ヘッドレール	アルミ押し出し形材
④ コード口	ステンレス鋼板プレス成形品、樹脂成形品
⑤ コードジョイント	樹脂成形品
⑥ 昇降コード	化学繊維
⑦ 操作コード	化学繊維
⑧ ボトムレールキャップ	樹脂成形品
⑨ ボトムレール	アルミ押し出し形材
⑩ 上部スクリーン	種類によって材質が異なります
⑪ 中間レール	アルミ押し出し形材
⑫ 中間レールキャップ	樹脂成形品
⑬ 下部スクリーン	種類によって材質が異なります
⑭ セーフティージョイント(大)	樹脂成形品
⑮ ピッチキープコード	化学繊維

■ブラケット

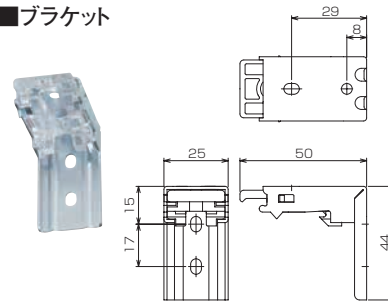

■ブラケット必要数

製品幅(W)	使用数量
~ 1,200mm	2個
1,205mm ~	3個

■セーフティージョイント

子供の体重がかかると外れる部品です。

カラー：クリア

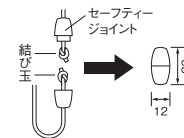

部品カラー

※部品カラーはP.88をご覧ください。

部品標準カラーは ホワイト です。

木目ホワイト 木目ライト 木目ミディアム 木目ブラウン 木目ダーク のご指定も可能です。ご注文時にご指定ください。

たたみ代の目安

▶ P.116 ~

製品重量の目安

製品幅 250mm × 製品高さ 1,000mm 0.8kg
製品幅 1,200mm × 製品高さ 2,000mm 2.8kg
※製品重量はスクリーンによって多少異なります。

操作位置

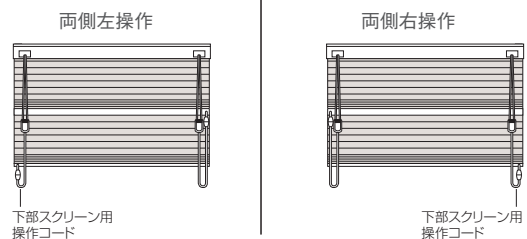

※両側左操作・両側右操作の区別は、下部スクリーン用の操作コードの位置を基準とします。

窓枠の内側に取り付ける場合(天井付け)

幅・高さとも窓枠の内側寸法から10mm程度差し引いてください。

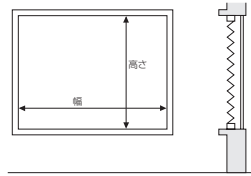

窓枠の外側に取り付ける場合(正面付け)

幅・高さとも窓枠の外側寸法を製品サイズとしてください。

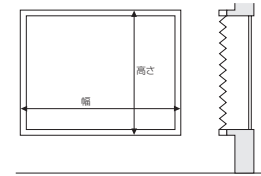

取付方法

1 ブラケットの取り付け

①ブラケットの取付位置はヘッドレールの端部から40～70mm内側に取付けてください。ブラケットが3個の場合はその間が等間隔になるように取付けてください。

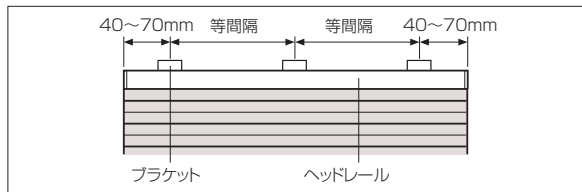

②ブラケットを付属の取付ネジで取付けてください。

天井付けの場合

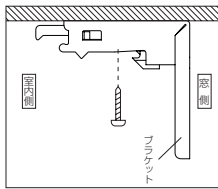

正面付けの場合

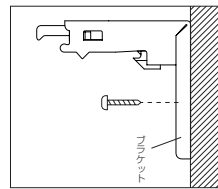

2 本体の取り付け

①スクリーンをたたみ上げた状態でブラケットの仮止めフックにヘッドレールの手前の溝を引っ掛けてください。
②ヘッドレールをカチッと音がするまで確実に押し上げてください。

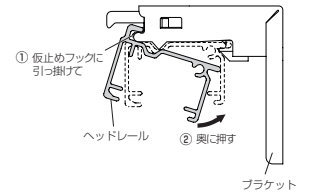

3 本体の取り外し

①スクリーンをたたみ上げた状態で本体を持ち、ブラケットの解除ボタンを押しながらヘッドレールを手前に引いてください。
②本体を仮止めフックから外してください。

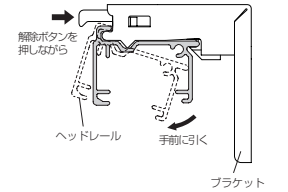

操作方法

スクリーンの全体昇降(ボトムレールの動かし方)

スクリーン(ボトムレール)を上げる場合

①中間レールにつながる操作コードを下方向に引き、上部スクリーン(中間レール)を一番上までたたみ上げてください。
②ボトムレールにつながる操作コードを下方向に引き、下部スクリーン(ボトムレール)を止めたい位置で手を離してください。

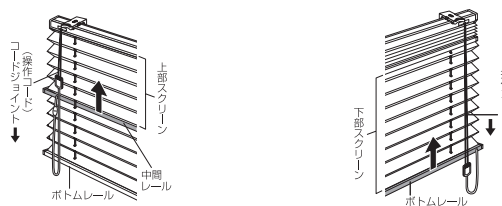

スクリーン(ボトムレール)を下げる場合

ボトムレールにつながる操作コードを少し下に引くとストッパーが解除されボトムレールが下がります。ボトムレールを途中で止めたい場合は、再度、ボトムレールにつながる操作コードを下方向へ引くとストッパーが効き、ボトムレールが止まります。

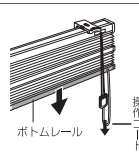

中間レールを上げる場合

中間レールが一番下にある場合は、中間レールにつながる操作コードを下方向に引き、中間レールを止めたい位置で手を離してください。

中間レールが途中にある場合は、中間レールにつながる操作コードを少し下に引き、手を一旦緩めてから再び操作コードを引き、中間レールを止めたい位置で手を離してください。

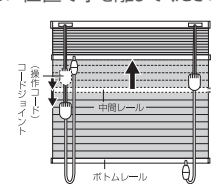
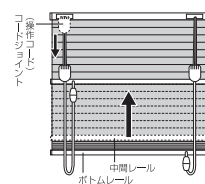

中間レールを下げる場合

中間レールにつながる操作コードを少し下に引くとストッパーが解除され中間レールが下がります。中間レールを途中で止めたい場合は、再度、中間レールにつながる操作コードを下方向へ引くとストッパーが効き、中間レールが止まります。

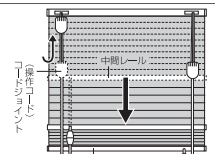

スクリーンの上下切替(中間レールの動かし方)

※ツインタイプは中間レールを動かすことで、上下スクリーンの割合を変えることができます。
※中間レールの切替動作は、ストップと解除が交互に作動する機構となっています。

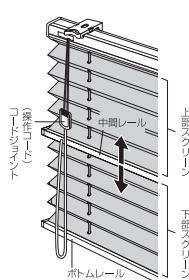

注意

操作コードから手を離す際は、スクリーンが確実に止まること(切替動作がストップの状態にあること)を確認してから手を離してください。切替動作がストップの状態にないと、スクリーンが勢いよく下がり、ケガや故障の原因となります。

しおり25 コードレスツインタイプ

製作可能寸法

製品幅(W)	495～2,000mm
製品高さ(H)	300～2,000mm

※スクリーンによって、製作可能寸法が異なります。
※幅は5mm単位、高さは10mm単位でオーダーできます。

仕様・構造

■全体図

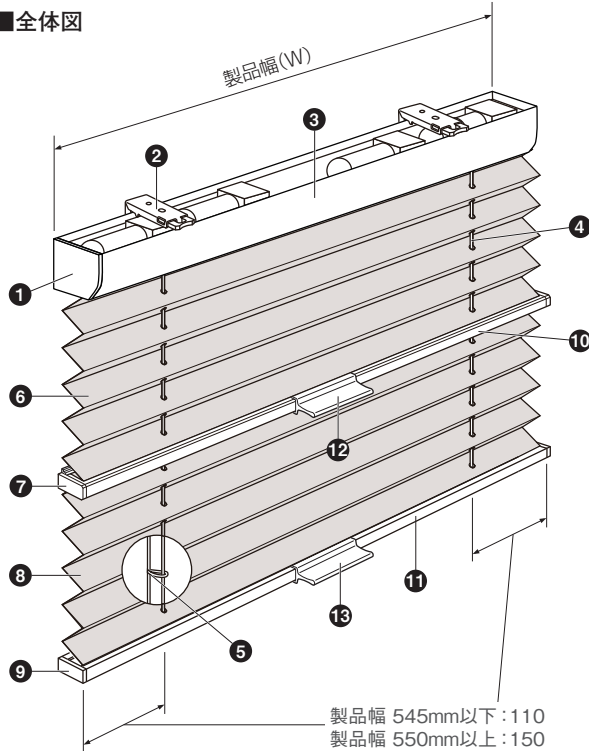

■側面図

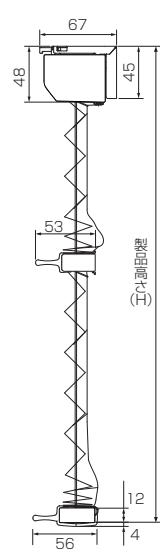

■製品幅とスクリーン幅寸法

製品幅-4mm(両側2mm隙間)



標準仕様：上部スクリーンは薄地(シア)、下部スクリーンは厚地となります。
反転仕様：上部スクリーンが厚地、下部スクリーンは薄地(シア)となります。

部品名	材質
① ヘッドレールキャップ	樹脂成形品
② ブラケット	ステンレス鋼板プレス成形品、樹脂成形品
③ ヘッドレール	アルミ押し出し形材
④ 昇降コード	化学繊維
⑤ ピッチキープコード	化学繊維
⑥ 上部スクリーン	種類によって材質が異なります
⑦ 中間レールキャップ	樹脂成形品
⑧ 下部スクリーン	種類によって材質が異なります
⑨ ボトムレールキャップ	樹脂成形品
⑩ 中間レール	アルミ押し出し形材
⑪ ボトムレール	アルミ押し出し形材
⑫ 中間グリップ	樹脂成形品
⑬ ボトムグリップ	樹脂成形品

■ブラケット

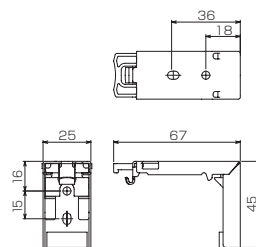

■ブラケット必要数

製品幅(W)	使用数量
～1,200mm	2個
1,205mm～	3個

■グリップ数

製品幅(W)	中間グリップ	ボトムグリップ
～1,195mm	1個	1個
1,200mm～	2個	2個

部品カラー

※部品カラーはP.88をご覧ください。

部品標準カラーは ホワイト です。

木目ライト 木目ダーク のご指定も可能です。ご注文時にご指定ください。

たたみ代の目安

▶ P.116～

製品重量の目安

製品幅 1,000mm × 製品高さ 1,000mm 2.5kg

製品幅 2,000mm × 製品高さ 2,000mm 5.7kg

※製品重量はスクリーンによって多少異なります。

サイズの測り方

※幅は5mm単位、高さは10mm単位でご指定ください。

窓枠の内側に取り付ける場合(天井付け)

幅・高さとも窓枠の内側寸法から10mm程度差し引いてください。

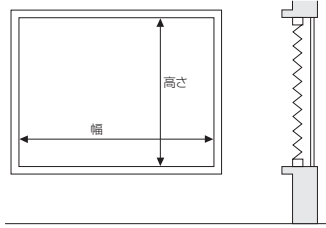

窓枠の外側に取り付ける場合(正面付け)

幅・高さとも窓枠の外側寸法を製品サイズとしてください。

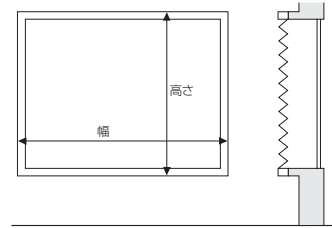

取付方法

1 ブラケットの取り付け

①ブラケットの取付位置はヘッドレールの端部から40~70mm内側に取付けてください。ブラケットが3個の場合はその間が等間隔になるように取付けてください。

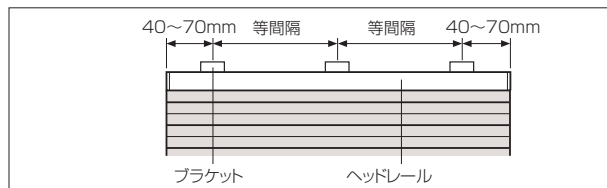

②ブラケットを付属の取付ネジで取付けてください。

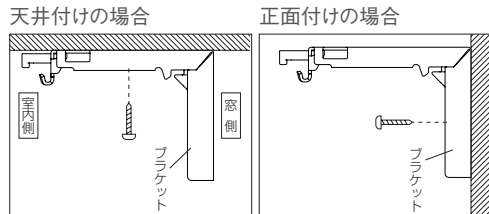

2 本体の取り付け

①スクリーンをたたみ上げた状態でブラケットの仮止めフックにヘッドレールの手前の溝を引っ掛けてください。
②ヘッドレールをカチッと音がするまで確実に押し上げてください。

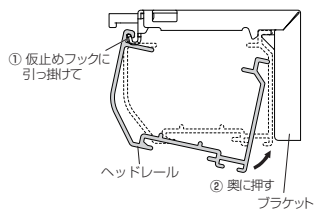

3 本体の取り外し

①スクリーンをたたみ上げた状態で本体を持ち、ブラケットの解除ボタンを押しながらヘッドレールを手前に引いてください。
②本体を仮止めフックから外してください。

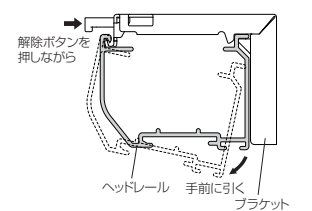

注意

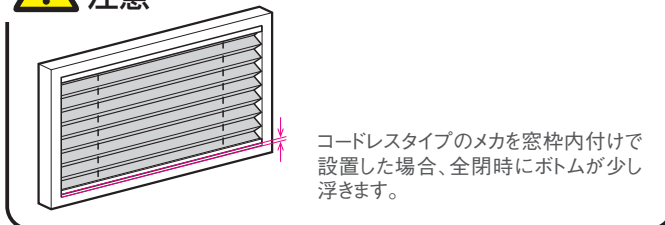

操作方法

スクリーンの全体昇降(ボトムレールの動かし方)

①ボトムグリップを持ち、下部スクリーン(ボトムレール)を止めたい位置まで移動(上げ下げ)してください。

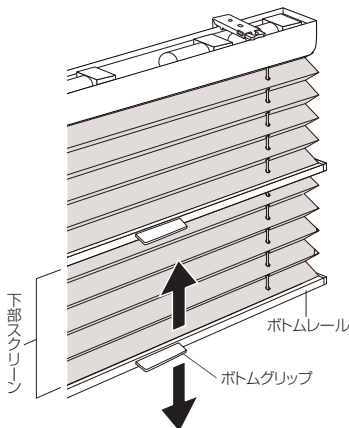

②ボトムレールを上げるときに中間レールと衝突する場合は、中間グリップを持ち、先に中間レールを上げた後にボトムレールを上げてください。
※ボトムレールで中間レールを下から押し上げないでください。故障の原因となります。

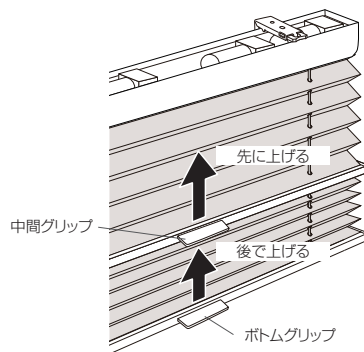

スクリーンの上下切り替え(中間レールの動かし方)

中間グリップを持ち、上部スクリーンを止めたい位置まで移動(上げ下げ)してください。

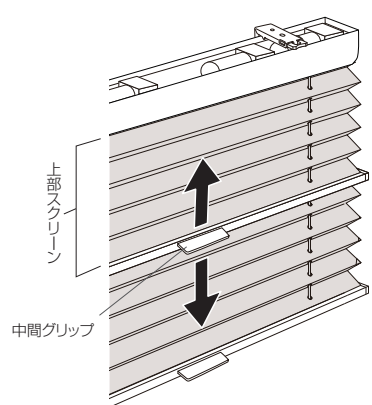

注意

製品の特性上、スムーズな昇降を維持するため、定期的な開閉をおすすめします。

しおり25 チェーンタイプ

製作可能寸法

製品幅(W)	330～3,000mm
製品高さ(H)	300～3,000mm

※スクリーンによって、製作可能寸法、幅に対する高さ制限が異なります。
※幅は5mm単位、高さは10mm単位でオーダーできます。

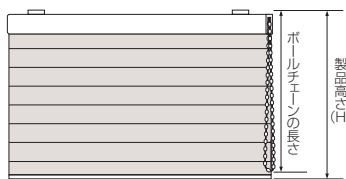

■ボールチェーン長さ

製品高さ(H)	ボールチェーン長さ
～ 800mm	650mm
810 ～ 1,000mm	750mm
1,010 ～ 1,200mm	900mm
1,210 ～ 1,400mm	1,100mm
1,410 ～ 1,600mm	1,300mm
1,610 ～ 1,800mm	1,400mm
1,810 ～ 2,200mm	1,600mm
2,210 ～ 2,600mm	1,800mm
2,610 ～ 2,800mm	2,000mm
2,810 ～ 3,000mm	2,200mm

仕様・構造

■全体図

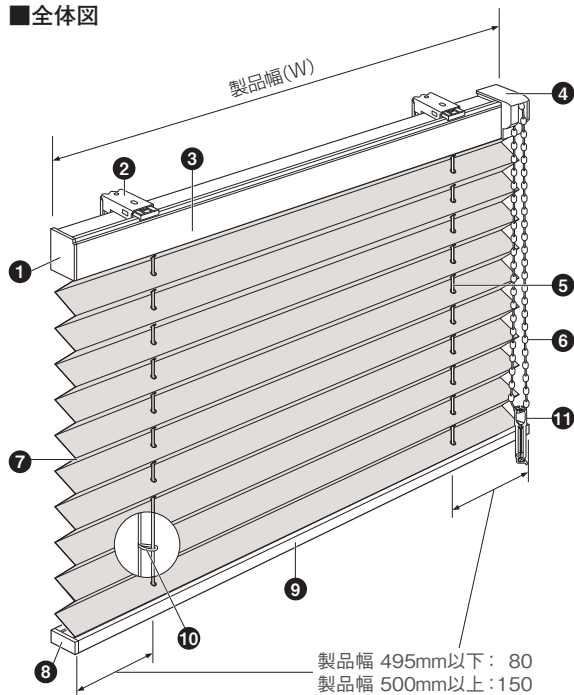

製品幅 495mm以下: 80
製品幅 500mm以上: 150

部品名	材質
1 ヘッドレールキャップ	樹脂成形品
2 ブラケット	ステンレス鋼板プレス成形品、樹脂成形品
3 ヘッドレール	アルミ押し出し形材
4 操作プーリー	樹脂成形品
5 昇降コード	化学繊維
6 ボールチェーン	樹脂成形品、化学繊維
7 スクリーン	種類によって材質が異なります
8 ボトムレールキャップ	樹脂成形品
9 ボトムレール	アルミ押し出し形材
10 ピッチキープコード	化学繊維
11 コードクリップ	樹脂成形品

部品カラー

※部品カラーはP.88をご覧ください。

部品標準カラーは ホワイト です。

木目ホワイト 木目ライト 木目ミディアム 木目ブラウン 木目ダーク の
ご指定も可能です。ご注文時にご指定ください。

たたみ代の目安

▶ P.116 ～

製品重量の目安

製品幅 1,000mm × 製品高さ 1,000mm 1.4kg

製品幅 2,000mm × 製品高さ 2,000mm 3.7kg

※製品重量はスクリーンによって多少異なります。

■側面図

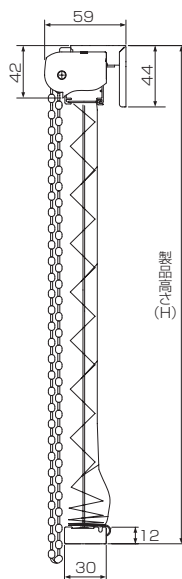

■製品幅とスクリーン幅寸法

製品幅-4mm(両側2mm隙間)

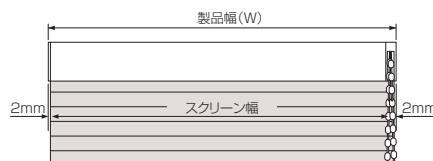

■ブラケット

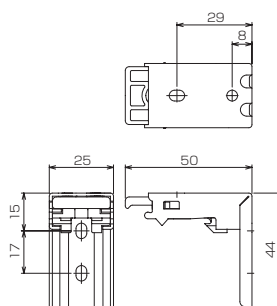

■ブラケット必要数

製品幅(W)	使用数量
～ 1,200mm	2個
1,205mm～	3個
2,005mm～	4個

コードクリップ

コードやチェーンを束ねる部品です。子供の手の届かない位置で束ねることにより、事故を防止する効果があります。

カラー: ホワイト

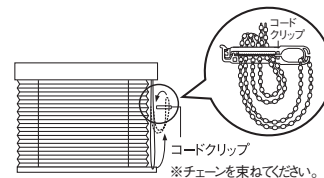

※チェーンを束ねてください。

操作位置

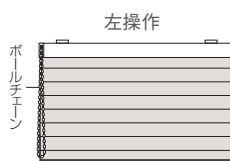

サイズの測り方

※幅は5mm単位、高さは10mm単位でご指定ください。

窓枠の内側に取り付ける場合(天井付け)

幅・高さとも窓枠の内側寸法から10mm程度差し引いてください。

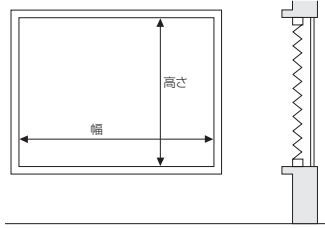

窓枠の外側に取り付ける場合(正面付け)

幅・高さとも窓枠の外側寸法を製品サイズとしてください。

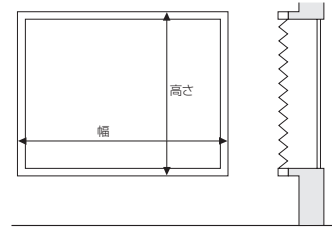

取付方法

1 ブラケットの取り付け

①ブラケットの取付位置はヘッドレールの端部から40~70mm内側に取り付けてください。ブラケットが3個以上の場合はその間が等間隔になるように取り付けてください。

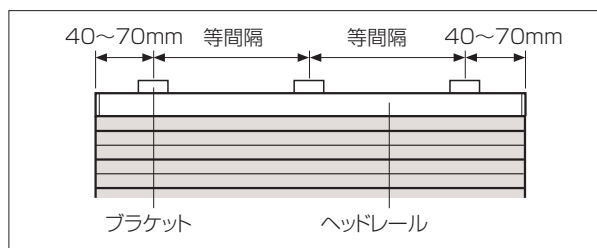

②ブラケットを付属の取付ネジで取り付けてください。
天井付けの場合 正面付けの場合

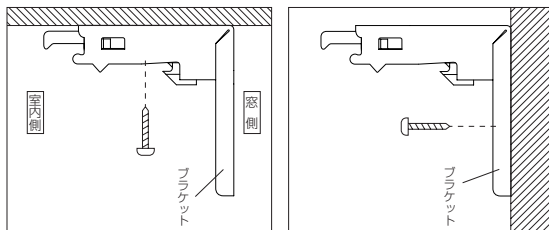

2 本体の取り付け

①スクリーンをたたみ上げた状態でブラケットの仮止めフックにヘッドレールの手前の溝を引っ掛けてください。
②ヘッドレールをカチッと音がするまで確実に押し上げてください。

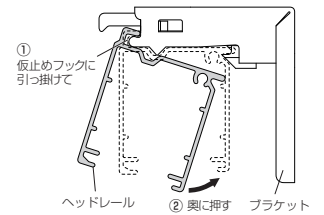

取付動画

3 本体の取り外し

①スクリーンをたたみ上げた状態で本体を持ち、ブラケットの解除ボタンを押しながらヘッドレールを手前に引いてください。
②本体を仮止めフックから外してください。

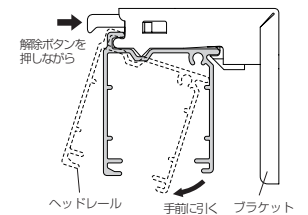

操作動画

操作方法

スクリーンを上げる場合

手前側のボールチェーンを下方向へ引き、スクリーンを止めたい位置で手を離してください。

スクリーンを下げる場合

手前側のボールチェーンを下方向へ2cm程度引き、手を離してください。自動でボトムレールが降下します。

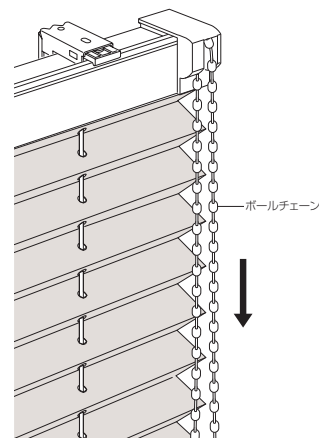

しおり25 コードタイプ

製作可能寸法

製品幅 (W)	240 ~ 2,000mm
製品高さ (H)	300 ~ 3,000mm

※スクリーンによって、製作可能寸法、幅に対する高さ制限が異なります。
※幅は5mm単位、高さは10mm単位でオーダーできます。

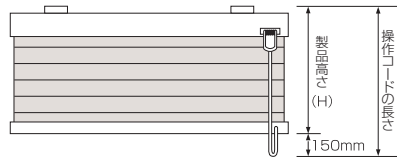

■操作コード長さ

操作コード長さ：製品高さ+150mm

仕様・構造

■全体図

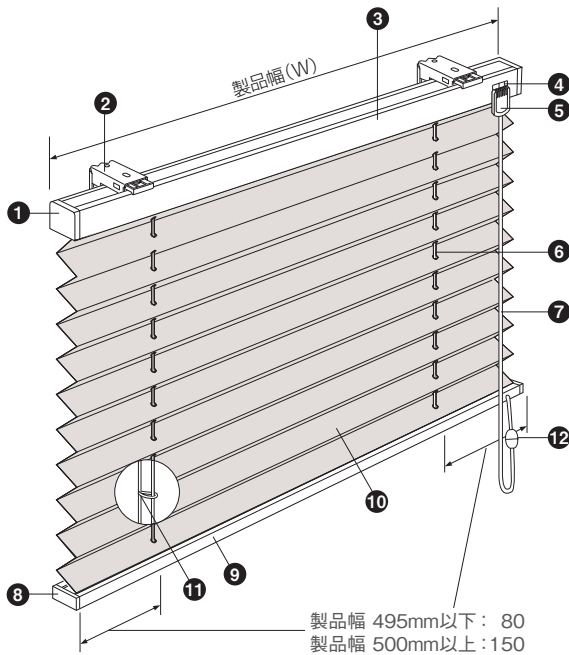

製品幅 495mm以下：80
製品幅 500mm以上：150

部品名	材質
① ヘッドレールキャップ	樹脂成形品
② ブラケット	ステンレス鋼板プレス成形品、樹脂成形品
③ ヘッドレール	アルミ押し出し形材
④ コード口	ステンレス鋼板プレス成形品、樹脂成形品
⑤ コードジョイント	樹脂成形品
⑥ 昇降コード	化学繊維
⑦ 操作コード	化学繊維
⑧ ボトムレールキャップ	樹脂成形品
⑨ ボトムレール	アルミ押し出し形材
⑩ スクリーン	種類によって材質が異なります
⑪ ピッチキーブコード	化学繊維
⑫ セーフティジョイント(大)	樹脂成形品

部品カラー

※部品カラーはP.88をご覧ください。

部品標準カラーは ホワイト です。

木目ホワイト 木目ライト 木目ミディアム 木目ブラウン 木目ダーク の
ご指定も可能です。ご注文時にご指定ください。

たたみ代の目安

▶ P.116 ~

製品重量の目安

製品幅 1,000mm × 製品高さ 1,000mm 1.3kg
製品幅 2,000mm × 製品高さ 2,000mm 3.3kg

※製品重量はスクリーンによって多少異なります。

■側面図

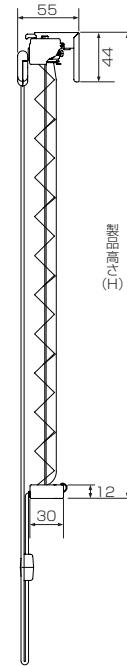

■製品幅とスクリーン幅寸法

製品幅-4mm(両側2mm隙間)

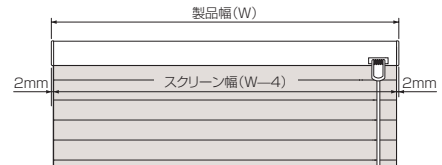

■ブラケット

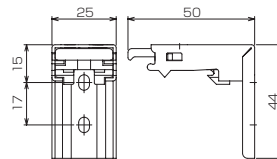
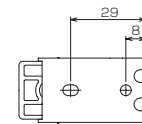

■ブラケット必要数

製品幅 (W)	使用数量
~ 1,200mm	2個
1,205mm ~	3個

■セーフティジョイント

子供の体重がかかると外れる部品です。

カラー：クリア

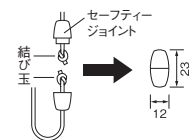

操作位置

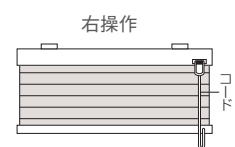
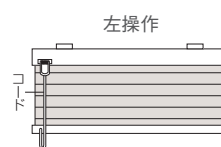

サイズの測り方

※幅は5mm単位、高さは10mm単位でご指定ください。

窓枠の内側に取り付ける場合(天井付け)

幅・高さとも窓枠の内側寸法から10mm程度差し引いてください。

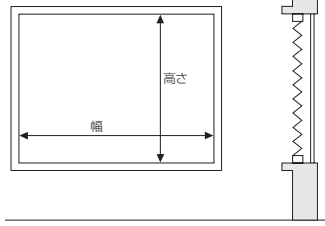

窓枠の外側に取り付ける場合(正面付け)

幅・高さとも窓枠の外側寸法を製品サイズとしてください。

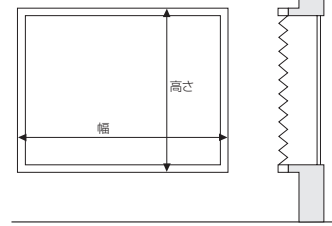

取付方法

1 ブラケットの取り付け

①ブラケットの取付位置はヘッドレールの端部から40~70mm内側に取り付けてください。ブラケットが3個以上の場合はその間が等間隔になるように取り付けてください。

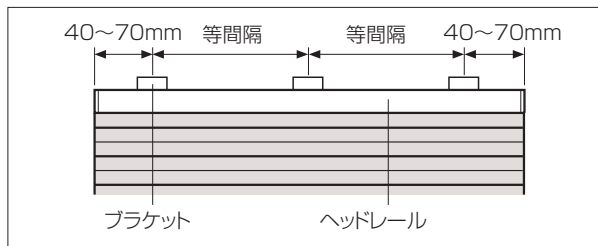

②ブラケットを付属の取付ネジで取り付けてください。
天井付けの場合 正面付けの場合

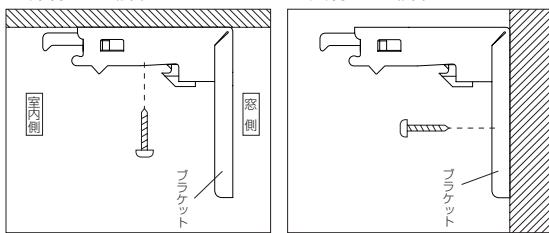

2 本体の取り付け

①スクリーンをたたみ上げた状態でブラケットの仮止めフックにヘッドレールの手前の溝を引っ掛けてください。
②ヘッドレールをカチッと音がするまで確実に押し上げてください。

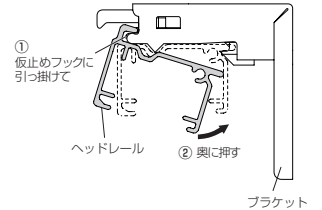

3 本体の取り外し

①スクリーンをたたみ上げた状態で本体を持ち、ブラケットの解除ボタンを押しながらヘッドレールを手前に引いてください。
②本体を仮止めフックから外してください。

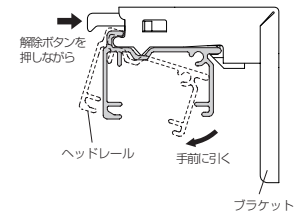

操作方法

スクリーンを上げる場合

ボトムレールが一番下にある場合は、コードジョイント又は操作コードを下方方向に引き、スクリーンを止めたい位置で手を離してください。

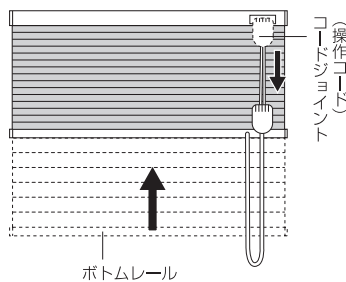

ボトムレールが途中にある場合は、コードジョイント又は操作コードを少し下に引き、手を一旦緩めてから再びコードジョイント又は操作コードを引き、スクリーンを止めたい位置で手を離してください。

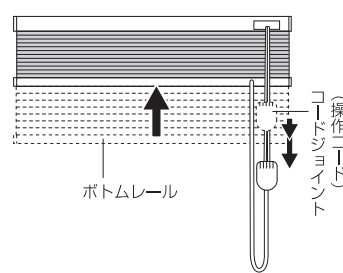

スクリーンを下げる場合

コードジョイント又は操作コードを少し下に引くとストッパーが解除されスクリーンが下がります。スクリーンを途中で止めたい場合は、再度、コードジョイント又は操作コードを下方方向へ引くとストッパーが効き、スクリーンが止まります。

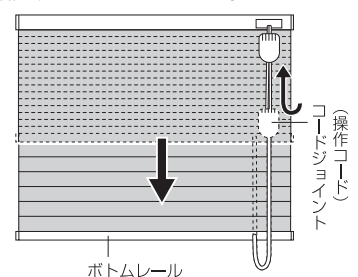

しおり25 コードレスタイプ

製作可能寸法

製品幅(W)	240～2,000mm
製品高さ(H)	300～2,000mm

※スクリーンによって、製作可能寸法が異なります。
※幅は5mm単位、高さは10mm単位でオーダーできます。

仕様・構造

■全体図

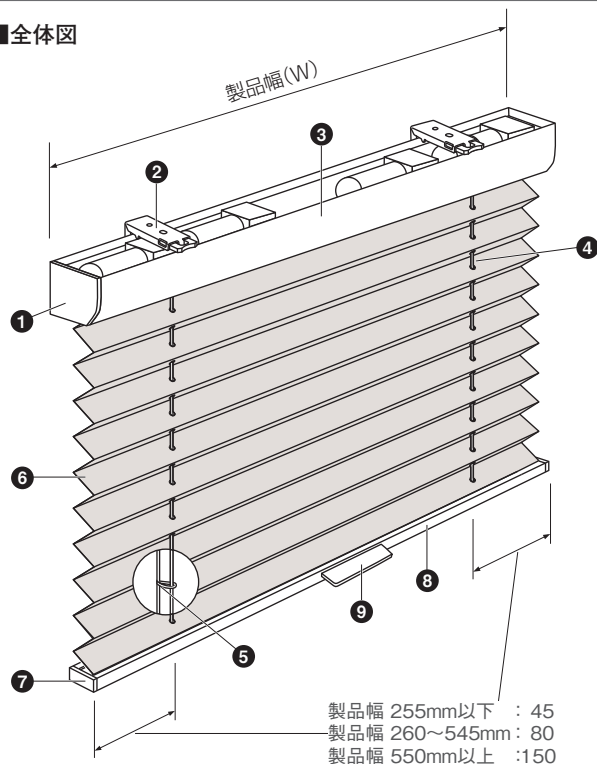

部品名	材質
① ヘッドレールキャップ	樹脂成形品
② ブラケット	ステンレス鋼板プレス成形品、樹脂成形品
③ ヘッドレール	アルミ押し出し形材
④ 昇降コード	化学繊維
⑤ ピッチキープコード	化学繊維
⑥ スクリーン	種類によって材質が異なります
⑦ ボトムレールキャップ	樹脂成形品
⑧ ボトムレール	アルミ押し出し形材
⑨ ボトムグリップ	樹脂成形品

■側面図

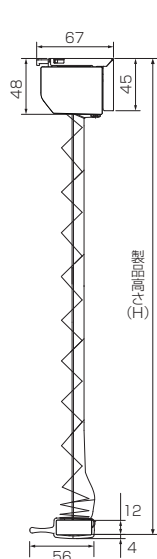

■製品幅とスクリーン幅寸法



■ブラケット

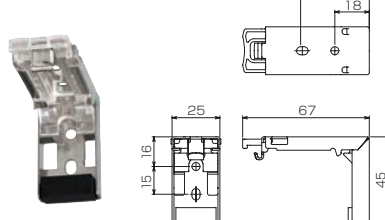

■ブラケット必要数

製品幅(W)	使用数量
～1,200mm	2個
1,205mm～	3個

■グリップ数

製品幅(W)	ボトムグリップ
～1,195mm	1個
1,200mm～	2個

部品カラー

※部品カラーはP.88をご覧ください。

部品標準カラーは ホワイト です。

木目ライト 木目ダーク のご指定も可能です。ご注文時にご指定ください。

たたみ代の目安

▶ P.116 ～

製品重量の目安

製品幅 1,000mm × 製品高さ 1,000mm 1.5kg
製品幅 2,000mm × 製品高さ 2,000mm 3.9kg

※製品重量はスクリーンによって多少異なります。

サイズの測り方

※幅は5mm単位、高さは10mm単位でご指定ください。

窓枠の内側に取付ける場合(天井付け)

幅・高さとも窓枠の内側寸法から10mm程度差し引いてください。

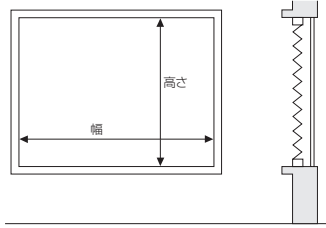

窓枠の外側に取付ける場合(正面付け)

幅・高さとも窓枠の外側寸法を製品サイズとしてください。

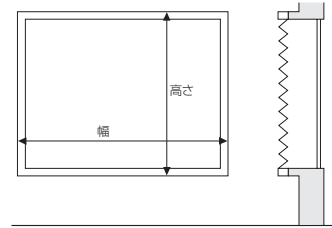

取付方法

1 ブラケットの取り付け

①ブラケットの取付位置はヘッドレールの端部から40~70mm内側に取付けてください。ブラケットが3個の場合はその間が等間隔になるように取付けてください。

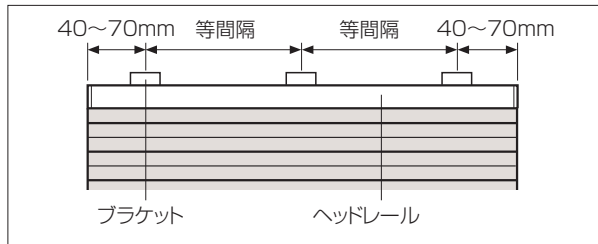

②ブラケットを付属の取付ネジで取付けてください。

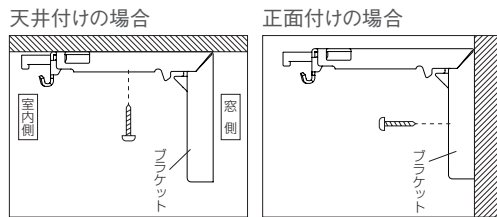

注意

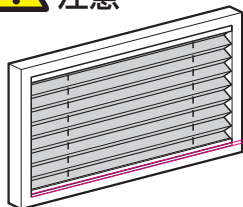

コードレスタイプのメカを窓枠内付けで設置した場合、全閉時にボトムが少し浮きます。

2 本体の取り付け

①スクリーンをたたみ上げた状態でブラケットの仮止めフックにヘッドレールの手前の溝を引っ掛けてください。

②ヘッドレールをカチッと音がするまで確実に押し上げてください。

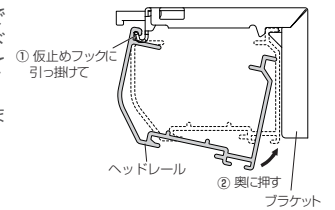

3 本体の取り外し

①スクリーンをたたみ上げた状態で本体を持ち、ブラケットの解除ボタンを押しながらヘッドレールを手前に引いてください。

②本体を仮止めフックから外してください。

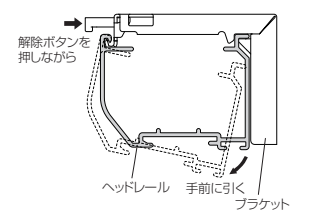

操作方法

スクリーンの昇降(ボトムレールの動かし方)

ボトムグリップを持ち、スクリーン(ボトムレール)を止めたい位置まで移動(上げ下げ)してください。

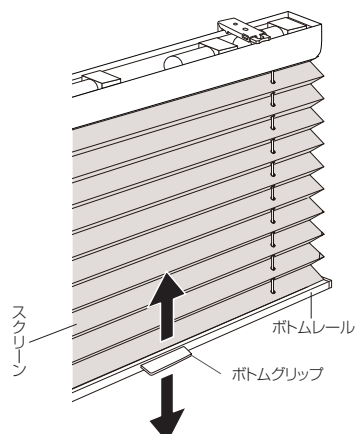

注意

製品の特性上、スムーズな昇降を維持するため、定期的な開閉をおすすめします。

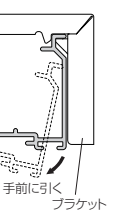
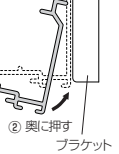

コードレスツインタイプ価格表

カテゴリー名	和紙調					織物		遮光				
シリーズ名	彩葉	葉月	コルト扇	景都	水紋	コルト	トリアスプレーン	コルトシークル	プレート	ツイード	ニーム	木肌
価格ランク	A	A	AA	B	D	A	D	B	E	D	E	D

製品本体価格とは別に物流諸経費を申し受けます。

AA コルト扇

単位：円(税別)

幅(mm) 高さ(mm)	495 ~800	805 ~1,200	1,205 ~1,600	1,605 ~2,000
300 ~ 600	31,100	34,900	39,500	42,300
610 ~ 1,000	36,400	41,100	46,700	49,900
1,010 ~ 1,400	41,700	47,500	54,100	57,500
1,410 ~ 1,800	47,100	53,900	59,500	62,700
1,810 ~ 2,000	52,500	60,200	66,500	70,000

※幅は5mm単位、高さは10mm単位でオーダーできます。

A 彩葉・葉月・コルト

単位：円(税別)

幅(mm) 高さ(mm)	495 ~800	805 ~1,200	1,205 ~1,600	1,605 ~2,000
300 ~ 600	33,200	37,400	42,400	45,600
610 ~ 1,000	39,100	44,500	50,500	54,200
1,010 ~ 1,400	45,100	51,600	58,800	62,600
1,410 ~ 1,800	51,200	58,800	64,900	68,900
1,810 ~ 2,000	57,200	65,900	72,800	77,200

※幅は5mm単位、高さは10mm単位でオーダーできます。

B 景都・コルトシークル

単位：円(税別)

幅(mm) 高さ(mm)	495 ~800	805 ~1,200	1,205 ~1,600	1,605 ~2,000
300 ~ 600	34,800	39,100	43,700	47,200
610 ~ 1,000	42,200	47,500	53,200	58,300
1,010 ~ 1,400	47,300	55,700	62,600	67,100
1,410 ~ 1,800	53,100	64,100	69,700	75,900
1,810 ~ 2,000	60,000	72,300	78,800	84,700

※幅は5mm単位、高さは10mm単位でオーダーできます。

※製品幅が1,205mm以上の場合、スクリーンは中央で2枚重ね合わせになります。(景都)

D 水紋・トリアスプレーン・ツイード・木肌

単位：円(税別)

幅(mm) 高さ(mm)	495 ~800	805 ~1,200	1,205 ~1,600	1,605 ~2,000
300 ~ 600	38,700	42,500	46,400	52,300
610 ~ 1,000	45,600	51,600	56,900	63,200
1,010 ~ 1,400	52,200	60,800	67,700	75,100
1,410 ~ 1,800	59,100	70,000	75,700	81,100
1,810 ~ 2,000	66,000	79,600	86,300	93,800

※幅は5mm単位、高さは10mm単位でオーダーできます。

※製品幅が1,205mm以上の場合、スクリーンは中央で2枚重ね合わせになります。(水紋)

E プレート・ニーム

単位：円(税別)

幅(mm) 高さ(mm)	495 ~800	805 ~1,200	1,205 ~1,600	1,605 ~2,000
300 ~ 600	39,600	44,900	50,300	54,700
610 ~ 1,000	46,200	53,500	60,200	66,200
1,010 ~ 1,400	52,600	62,100	70,400	77,800
1,410 ~ 1,800	59,300	70,700	77,700	86,300
1,810 ~ 2,000	67,100	80,900	87,600	97,800

※幅は5mm単位、高さは10mm単位でオーダーできます。

コードレスタイプ価格表

カテゴリー名	和紙調					織物		遮光					シアー					
シリーズ名	彩葉	葉月	コルト扇	景都	水紋	コルト	トリアス プレーン	コルト シークル	プレート	ツイード	ニーム	木肌	ハルカ	リセモ	一葉	スズカ	トリシア	ライネン
価格ランク	A	A	AA	B	D	A	D	B	E	D	E	D	B	C	C	C	D	E

製品本体価格とは別に物流諸経費を申し受けます。

AA コルト扇

単位：円(税別)

幅(mm) 高さ(mm)	240 ~800	805 ~1,200	1,205 ~1,600	1,605 ~2,000
300 ~ 600	22,300	24,800	27,300	30,000
610 ~ 1,000	25,700	28,200	31,200	33,800
1,010 ~ 1,400	29,200	31,800	35,100	37,700
1,410 ~ 1,800	32,700	35,300	38,900	39,700
1,810 ~ 2,000	36,200	38,800	42,900	43,700

※幅は5mm単位、高さは10mm単位でオーダーできます。

A 彩葉・葉月・コルト

単位：円(税別)

幅(mm) 高さ(mm)	240 ~800	805 ~1,200	1,205 ~1,600	1,605 ~2,000
300 ~ 600	24,100	27,200	30,300	33,400
610 ~ 1,000	28,300	31,400	34,900	38,000
1,010 ~ 1,400	32,500	35,600	39,500	42,600
1,410 ~ 1,800	36,700	39,800	44,200	45,100
1,810 ~ 2,000	40,900	43,900	48,800	49,800

※幅は5mm単位、高さは10mm単位でオーダーできます。

B 景都・コルトシークル・ハルカ

単位：円(税別)

幅(mm) 高さ(mm)	240 ~800	805 ~1,200	1,205 ~1,600	1,605 ~2,000
300 ~ 600	25,100	28,800	31,600	34,700
610 ~ 1,000	30,000	33,600	37,700	41,300
1,010 ~ 1,400	34,800	38,400	42,900	46,600
1,410 ~ 1,800	39,600	43,300	48,200	48,800
1,810 ~ 2,000	44,500	48,100	53,500	54,200

※幅は5mm単位、高さは10mm単位でオーダーできます。

※製品幅が1,205mm以上の場合、スクリーンは中央で2枚重ね合わせになります。(景都)

C リセモ・一葉・スズカ

単位：円(税別)

幅(mm) 高さ(mm)	240 ~800	805 ~1,200	1,205 ~1,600	1,605 ~2,000
300 ~ 600	26,200	29,300	32,300	35,400
610 ~ 1,000	31,000	34,500	38,000	41,500
1,010 ~ 1,400	35,600	39,600	43,700	47,800
1,410 ~ 1,800	40,300	44,800	49,400	53,900
1,810 ~ 2,000	44,900	50,000	55,000	60,100

※幅は5mm単位、高さは10mm単位でオーダーできます。

D 水紋・トリアスプレーン・ツイード・木肌・トリシア

単位：円(税別)

幅(mm) 高さ(mm)	240 ~800	805 ~1,200	1,205 ~1,600	1,605 ~2,000
300 ~ 600	27,300	30,500	33,700	39,900
610 ~ 1,000	32,700	36,600	40,300	45,700
1,010 ~ 1,400	37,900	42,700	46,900	51,500
1,410 ~ 1,800	43,100	48,800	53,400	57,400
1,810 ~ 2,000	48,200	54,800	60,000	63,200

※幅は5mm単位、高さは10mm単位でオーダーできます。

※製品幅が1,205mm以上の場合、スクリーンは中央で2枚重ね合わせになります。(水紋)

E プレート・ニーム・ライネン

単位：円(税別)

幅(mm) 高さ(mm)	240 ~800	805 ~1,200	1,205 ~1,600	1,605 ~2,000
300 ~ 600	28,800	33,500	38,100	42,800
610 ~ 1,000	33,800	39,000	44,200	49,400
1,010 ~ 1,400	38,900	44,600	50,300	55,900
1,410 ~ 1,800	43,900	50,100	56,400	62,500
1,810 ~ 2,000	49,000	55,700	62,400	69,100

※幅は5mm単位、高さは10mm単位でオーダーできます。

たたみ代の目安

しおり25 寸法関係図

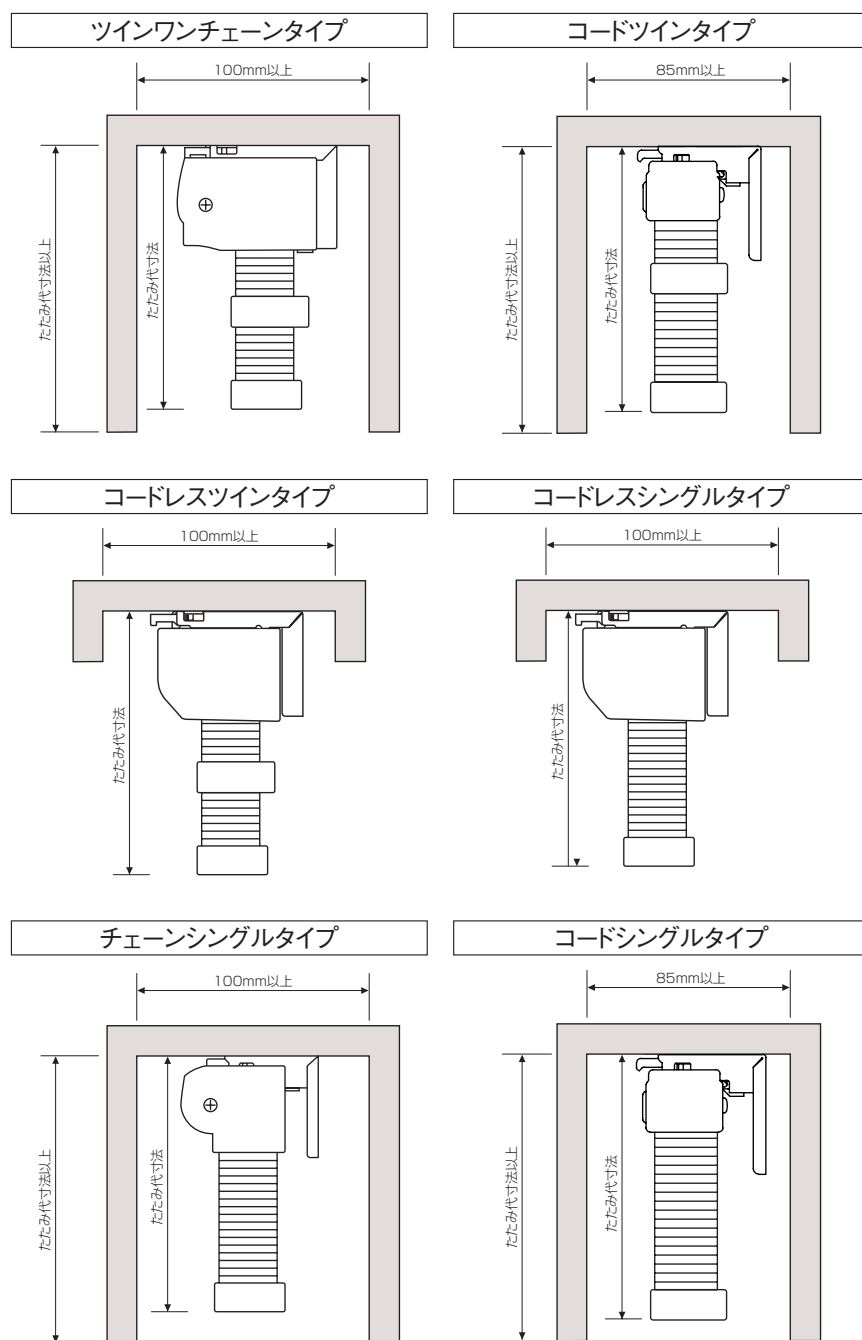

※コードレスツインタイプ、コードレスシングルタイプは操作の仕様上、カーテンボックス内側への取り付けには適していません。

スクリーン分類表

品番	シリーズ名	分類	品番	シリーズ名	分類
TP- 8001 ~ 8025	彩葉	O	TP- 8116 ~ 8123	ツイード	Q
TP- 8026 ~ 8045	葉月	O	TP- 8124 ~ 8127	ニーム	R
TP- 8046 ~ 8065	コルト扇	O	TP- 8128 ~ 8130	木肌	Q
TP- 8066 ~ 8074	景都	P	TP- 8131 ~ 8138	ハルカ	N
TP- 8075 ~ 8078	水紋	P	TP- 8139 ~ 8142	リセモ	O
TP- 8079 ~ 8086	コルト	Q	TP- 8143 ~ 8146	一葉	N
TP- 8087 ~ 8094	トリアスプレーン	Q	TP- 8147	スズカ	O
TP- 8095 ~ 8109	コルトシークル	R	TP- 8148	トリシア	N
TP- 8110 ~ 8115	プレート	Q	TP- 8149 ~ 8151	ライネン	R

しおり25 たたみ代寸法

(単位：mm)

■ツインワンチェーンタイプ ※1 ※2

製品高さ	スクリーン分類別たたみ代寸法				
	N	O	P	Q	R
600	101	105	108	111	114
1,000	110	116	121	126	132
1,400	119	127	135	142	150
1,800	129	140	150	159	170
2,200	138	151	163	175	188
2,600	148	163	178	192	207
3,000	157	175	191	208	225

■ツインワンチェーンタイプ ※1 ※2

W2000mm以下 スクリーンジョイント仕様の場合
※水紋、景都が対象

製品高さ	スクリーン分類別たたみ代寸法
	P
600	121
1,000	144
1,400	168
1,800	193
2,200	217
2,600	242
3,000	265

■ツインワンチェーンタイプ ※1 ※2

W2005mm以上 スクリーンジョイント仕様の場合
※色葉が対象、ハルカのみ非ジョイント

製品高さ	スクリーン分類別たたみ代寸法
	O
600	115
1,000	134
1,400	153
1,800	174
2,200	193
2,600	213
3,000	232

■コードツインタイプ ※1 ※2

製品高さ	スクリーン分類別たたみ代寸法				
	N	O	P	Q	R
600	83	87	90	93	96
1,000	93	99	104	110	115
1,400	102	110	118	125	133
1,800	111	122	131	141	151
2,200	121	134	146	158	171
2,600	129	145	160	174	189
3,000	139	158	174	191	209

■コードツインタイプ ※1 ※2

スクリーンジョイント仕様の場合

製品高さ	スクリーン分類別たたみ代寸法
	P
600	103
1,000	128
1,400	152
1,800	175
2,200	200
2,600	224
3,000	249

■コードレスツインタイプ ※1

製品高さ	スクリーン分類別たたみ代寸法				
	N	O	P	Q	R
600	102	106	109	112	115
1,000	111	117	122	127	133
1,400	120	128	136	143	151
1,800	130	141	150	160	170
2,000	135	147	158	169	180

■コードレスツインタイプ ※1

W2000mm以下 スクリーンジョイント仕様の場合

製品高さ	スクリーン分類別たたみ代寸法
	P
600	122
1,000	145
1,400	169
1,800	194
2,000	207

■チェーンシングルタイプ ※2

製品高さ	スクリーン分類別たたみ代寸法				
	N	O	P	Q	R
600	76	80	83	86	89
1,000	82	88	93	99	104
1,400	87	95	103	111	119
1,800	92	103	113	123	133
2,200	98	111	123	136	149
2,600	103	119	133	148	163
3,000	109	127	144	161	178

■チェーンシングルタイプ ※2

スクリーンジョイント仕様の場合

製品高さ	スクリーン分類別たたみ代寸法				
	N	O	P	Q	R
600	83	90	96	102	108
1,000	95	106	117	128	139
1,400	105	122	137	152	168
1,800	115	137	156	176	197
2,200	127	153	178	202	228
2,600	137	169	197	226	256
3,000	148	185	219	252	288

■コードシングルタイプ ※2

製品高さ	スクリーン分類別たたみ代寸法				
	N	O	P	Q	R
600	62	65	68	71	75
1,000	68	74	79	85	90
1,400	73	81	89	97	105
1,800	79	90	100	110	120
2,200	84	97	109	122	134
2,600	89	105	120	135	150
3,000	95	113	130	147	164

■コードシングルタイプ ※2

スクリーンジョイント仕様の場合

製品高さ	スクリーン分類別たたみ代寸法
	P
600	82
1,000	103
1,400	123
1,800	144
2,200	164
2,600	185
3,000	205

■コードレスシングルタイプ

製品高さ	スクリーン分類別たたみ代寸法				
	N	O	P	Q	R
600	80	83	86	89	92
1,000	85	91	96	101	106
1,400	90	99	106	114	122
1,800	96	106	116	126	136
2,000	98	111	122	133	144

■コードレスシングルタイプ

スクリーンジョイント仕様の場合

製品高さ	スクリーン分類別たたみ代寸法
	P
600	99
1,000	119
1,400	140
1,800	160
2,000	171

※1 上記は薄地(シアー)側のスクリーンがハルカシリーズの場合のたたみ代寸法です。

※2 スクリーンの種類によって製作可能寸法は異なります。詳細は各スクリーンページでご確認ください。

スクリーンの光学特性と熱的性能

■遮熱性能 [夏]

遮熱性能を示す数値として、「日射熱取得率(η)」
「日射遮蔽係数(SC)」などがあります。

日射熱取得率η: 0.37 (スズカ TP-8147(ホワイト)の場合)

■ ガラスだけの場合
複層ガラス窓 η=0.64

■ プリーツスクリーンを付けた場合
複層ガラス窓 + プリーツスクリーン η=0.37
(TP-8147)

■日射熱取得率 (η: イータ)

ガラス窓に入射した日射熱が、日射遮蔽物(ガラス+プリーツスクリーン)を通して室内に流入する割合。ガラスの性能や、生地単体の光学特性、製品およびその製品の設置状況等から計算にて算出します。数値が小さいほど日射熱を遮蔽する(流入する熱量が少なくなる)ので、遮熱性能が高くなります。

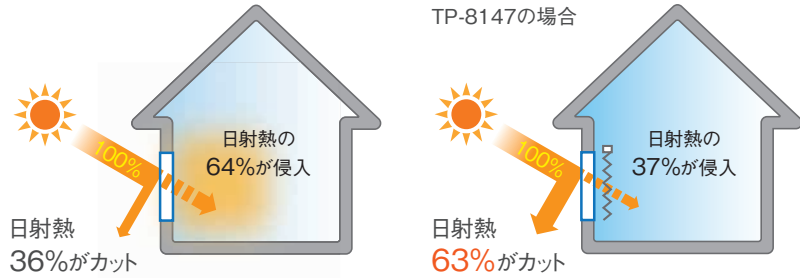

■光学特性と熱的性能

スクリーン名	カラー名	品番 (TP-)	日射 (%)			可視光 (%)			紫外線 (%)			赤外線 (%)			熱的性能 (全閉)	
			反射率	透過率	吸収率	反射率	透過率	吸収率	反射率	透過率	吸収率	反射率	透過率	吸収率	日射熱取得率 (η)	日射遮蔽係数 (SC)
トリアスプレーン	ホワイト	8087	64.45	30.15	5.40	67.61	29.89	2.50	12.47	1.17	86.36	64.86	32.13	3.01	0.28	0.32
	アイボリー	8088	63.42	28.69	7.89	65.64	27.61	6.75	13.87	1.44	84.69	65.08	31.65	3.27	0.29	0.33
	ベージュ	8089	59.54	26.06	14.40	55.08	20.01	24.91	21.43	2.65	75.92	64.85	31.62	3.53	0.32	0.36
	ピンク	8090	62.29	27.82	9.89	61.60	24.57	13.83	15.41	1.60	82.99	65.23	31.69	3.08	0.30	0.34
	ウォームベージュ	8091	53.36	23.65	22.99	39.00	11.39	49.61	7.93	0.89	91.18	64.38	32.55	3.07	0.35	0.40
	グレーベージュ	8092	56.49	23.42	20.09	54.92	13.42	31.66	7.01	0.44	92.55	65.70	31.11	3.19	0.33	0.38
	ダークブラウン	8093	42.13	18.74	39.13	10.46	1.55	87.99	8.31	0.76	90.93	64.69	31.62	3.69	0.42	0.47
	ダークネイビー	8094	42.73	18.51	38.76	11.33	1.50	87.17	10.31	0.87	88.82	65.02	31.47	3.51	0.41	0.47
スズカ	ホワイト	8147	48.98	49.37	1.65	51.05	47.64	1.31	31.92	30.92	37.16	47.78	51.91	0.31	0.37	0.42

※上記数値は下記試験基準に基づいて独自で算出したものであり、性能を保証するものではありません。

●光学特性算出条件

JIS R3106「板ガラス類の透過率・反射率放射率・日射熱取得率の試験方法」及びJIS A5759「建築窓ガラス用フィルム」に準じ、分光光度計による測定値から算出。

※赤外線算出は波長領域:780~2100nm

●日射熱取得率算出条件

JIS A2103「窓及びドアの熱性能・日射熱取得率の計算」に準拠し一般複層ガラス窓と遮蔽物を組み合わせた際の夏期日射熱取得率を算出。一般複層ガラス窓は一般複層ガラス3+A6+3mmとアルミ樹脂複合サッシの構成。

注意事項・メンテナンス

スクリーンジョイント時のご注意

■スクリーンたたみ上げ時



スクリーンジョイント仕様の場合、中央は重なるの厚みにより、たたみあげると上の写真のように山なりになります。

スクリーンジョイント仕様



※対応サイズによってはスクリーンが中央で2枚重ね合わせになります。

たたみ上げ時の注意

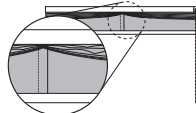

※中央のスクリーンジョイント部は重なるの厚みにより畳み上げると図のように山なりになります。

注意事項・メンテナンス



スクリーン高さ調整方法

※コードレスタイプには対応していません。

※スクリーン高さは必要に応じて調整してください

- ① 高さ調整部品はボトムレール上面についています。
製品正面から作業を行う場合は、ボトムレールを正面側にひっくり返してください。
- ② ロックプレートを外してください。
- ③ 調整部をスライドさせ、高さ調整を行ってください。
※ 調整部は4段階スライドさせることができます。
※ 1段階で約5mm製品高さを短くすることができます。
(最大約20mm)
※ 調整部を逆方向にスライドすることで、短くした製品高さを元に戻すことができます。
- ④ ロックプレートを取り付けてください。
※ ロックプレートの突起部を調整部の溝にはめてください。
※ 高さ調整を行う場合は、必ず全ての昇降コードの調整を行ってください。

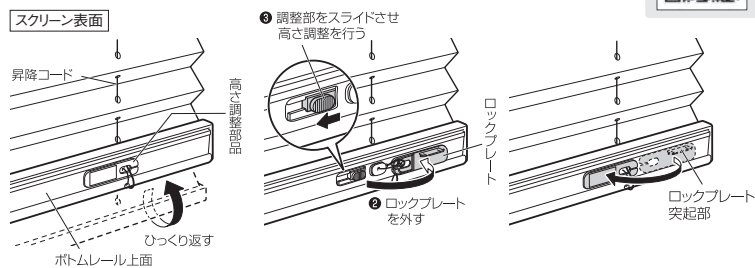

注意

① 高さ調整の際、作業をしていない箇所は必ずロックプレートを取り付けてください。

メンテナンスシール

お買い上げの製品には、ボトムレール右側底面に製品に関する情報を記載したメンテナンスシールを貼付しております。製品に関するお問い合わせや修理等の際にこのメンテナンスシールをご確認ください。

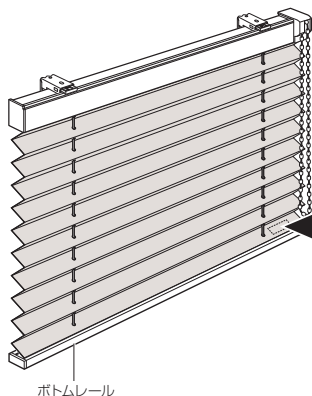

—生産日が記載されています。

■ 生産日: **年**月**日

■ 品名: シオリ25***

TP-**** 1660×890

■ 受注No: *****

Made in Japan

—製品仕様が記載されております。

シオリ25***	TP-****	1660 × 890
機種名	色柄品番	製品幅 製品高さ

メンテナンスシールにQRコードが印刷されている場合は、QRコード対応の携帯電話で撮影すると携帯サイトにアクセスでき、製品情報を入手することができます。

※シール設置場所・QRコードへの汚れ・破損などにより、読み取れない場合もございますのでご注意ください。

スクリーンのお手入れ方法

- ・日頃のお手入れは、ハタキやハンドモップなどでほこりを落としてください。
- ・水拭きや水のかかる場所でのご使用は、スクリーンが変色する場合がありますので避けてください。
- ・スクリーンは特殊樹脂加工されていますので、折ったり曲げたりするとシワやクセが残り、元に戻らない場合がありますので十分ご注意ください。



メンテナンス

安心してブラインド等をご使用いただくために

日本ブラインド工業会

日本ブラインド工業会では小さなお子さまがいるご家庭でも、安心してブラインドやスクリーン類をご使用いただくために、次の部品を整備しています。

●解除ジョイント(セーフティジョイント)

子供の体重がかかると外れる部品です。

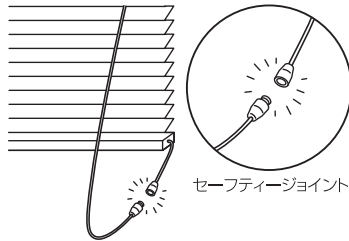

●コード留め具(クリップ)

コードやチェーンを束ねる部品です。子供の手の届かない位置で束ねることにより事故を防止する効果があります。

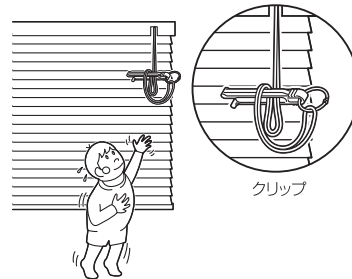

注意

子供は思わぬ行動を取ります。大人の常識は通用しません。子供をコードやチェーンで遊ばせないように注意してください。



警告

クリップでコードを束ねない場合は、コードやチェーンが体に巻きついたり引っかかったり、思わぬ事故につながる恐れがあります。



警告

コードやチェーンが体に巻きついたり、引っかかるようなことをしないでください。事故の恐れがあります。



日本ブラインド工業会



警告

小さなお子さまがいるご家庭では、ブラインドやスクリーンのコードやチェーン類の近くにソファやベッドを置かないでください。ソファやベッドに上がれば手が届き、事故の恐れがあります。



日本ブラインド工業会

■セーフティジョイントやクリップをご使用になっても、事故が完全に回避されるわけではありません。コードやチェーンの危険性を十分に認識したうえで、ご使用をお願いします。

トナーの安全対策部品

●セーフティジョイント

子供の体重がかかると外れる部品です。

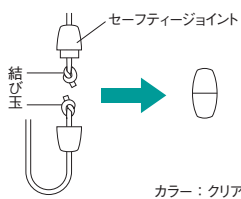

カラー：クリア

●コードクリップ

コードやチェーンを束ねる部品です。子供の手の届かない位置で束ねることにより、事故を防止する効果があります。

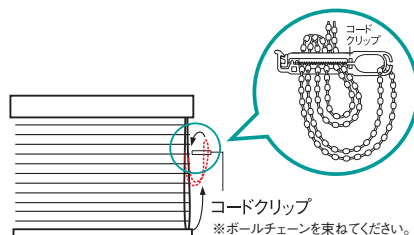

※ボールチェーンを束ねてください。

●コード止め S

(セーフティタイプ)

オプション

子供の体重がかかると外れる部品です。

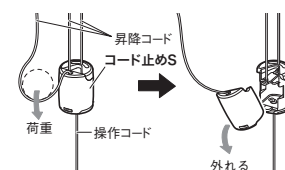

※上記のような安全対策部品をご使用になっても、事故が完全に回避されるわけではありません。コードやチェーンの危険性を十分に認識したうえで、ご使用をお願いします。

プリーツスクリーン ご注文方法

1 製品名をご指定ください。 (例)しおり25 コードタイプ

2 スクリーン品番をご指定ください。 (例) TP-8001

<「ツインスタイル」の場合>

※特にご指定のない場合は、厚地スクリーンのご指定により薄地(シアール)スクリーンは決まります。詳細は各スクリーンページでご確認ください。
 ※ご指定のない場合は「標準仕様」になります。
 「反転仕様」をご希望の場合は「反転仕様」とご指定ください。
 ※昇降コードは、厚地スクリーンを基準にカラーを設定します。
 (昇降コードカラーはP.142 ~ 144にてご確認ください。)

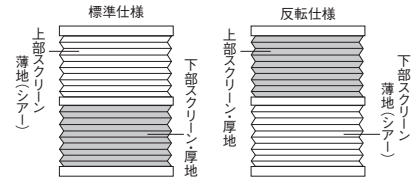

<「ツインスタイル フリーセレクト」の場合>

上部スクリーン、下部スクリーンともにお好みの生地をお選びになる場合は「フリーセレクト」とご指定の上、上部および下部スクリーンの品番をご指定ください。詳細はP.94でご確認ください。
 ※昇降コードは厚地スクリーン・シアースクリーンにかかわらず、下部スクリーンを基本にカラーを設定します。
 (昇降コードカラーはP.142 ~ 144にてご確認ください。)

3 製品サイズ(幅・高さ)をご指定ください。 (例)幅1,000mm、高さ1,000mm

※製品やスクリーンによって、幅・高さの比率制限が異なります。詳細は各スクリーンの価格表下段でご確認ください。
 ※幅は5mm単位、高さは10mm単位でご指定ください。
 ※操作コード・チェーンの長さは各製品の仕様ページでご確認ください。高窓等製品高さよりも高い位置に取り付ける場合は、別途チェーンの長さを10mm単位でご指定ください。

4 操作位置(室内側から見て、右操作か左操作か)をご指定ください。 (例)右操作

<「しおり25 コードレスツインタイプ」「しおり25コードレスタイプ」の場合>
 操作位置のご指定は不要です。

5 部品(ヘッドレール・ボトムレール)カラーをご指定ください。 (例)木目ライト

※特にご指定のない場合は全てホワイトとなります。カラーを変更したい場合はご希望のカラーをご指定ください。

6 台数をご指定ください。 (例) 1台

7 必要なオプションをご指定ください。 (例)ブラケットスペーサー 12 2個

■ ボトムクッション

天井付で取り付けした時に、窓枠とボトムレールとの衝突音を抑えることができます。

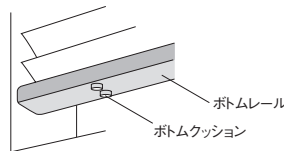

1セット(6個入) 250円(税別)
 ※ボトムレールの両端部と中央に前後2枚づつ貼り付けてください。

■ コード止めS

操作コード上部のヒモが輪になる部分の安全対策です。コード止めSを付ければ、一定の力で分離し危険を回避します。

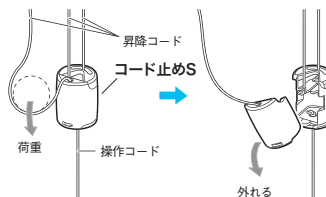
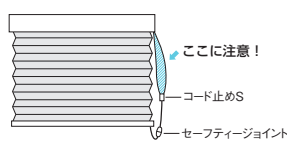

500円/1個(税別)
 ※コードツインの場合は2個必要です。

■ ブラケットスペーサー

壁からの窓枠の出幅を埋めてブラケットを取り付けることができます。

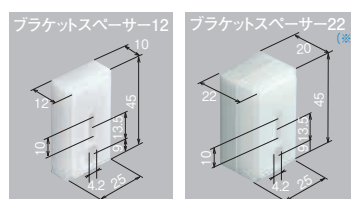
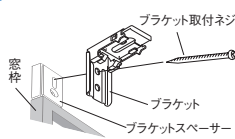

ブラケットスペーサー 12

1個 190円(ナベネジ3.5×40 2本入)
 2個 380円(ナベネジ3.5×40 4本入)
 3個 570円(ナベネジ3.5×40 6本入)

ブラケットスペーサー 22 (※)

1個 200円(ナベネジ3.5×50 2本入)
 2個 400円(ナベネジ3.5×50 4本入)
 3個 600円(ナベネジ3.5×50 6本入)

(※)スペーサー本体2個を重ねてご使用ください。

■ 取付補助金具No.12

窓枠にブラケットが取り付けられない時にご使用ください。

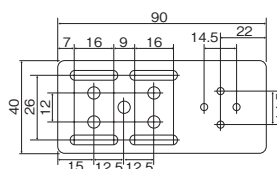
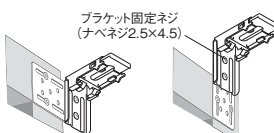

2個入 500円(税別)
 (ブラケット固定ネジ8本入)

※付属のブラケット固定ネジはブラケットと取付補助金具を固定するためのネジです。

プリーツスクリーン ご注文用紙

製品名	スクリーン品番	製品サイズ 幅×高さ	ポールチェーン長さ	操作位置	部品カラー	オプション	台数
<input type="checkbox"/> しおり25 ツインファンチェーンタイプ <input type="checkbox"/> しおり25 コードレスツインタイプ	TP. <input type="checkbox"/> 標準仕様 <input type="checkbox"/> 反転仕様 オプション/フリーセレクトの場合 上部スクリーン TP. 下部スクリーン TP.	× mm	※コードレスツインタイプの 場合は指定不要です。	<input type="checkbox"/> 右操作 <input type="checkbox"/> 左操作 ※コードレスツインタイプの 場合は指定不要です。	<input type="checkbox"/> ホワイト(標準) <input type="checkbox"/> 木目ホワイト(コードレス非対応) <input type="checkbox"/> 木目ライト <input type="checkbox"/> 木目ミディアム(コードレス非対応) <input type="checkbox"/> 木目ブラウン(コードレス非対応) <input type="checkbox"/> 木目ダーク ※コードレスツインタイプの場合はホワイト・木目 ライト・木目ダークからご指定ください。		台

製品名	スクリーン品番	製品サイズ 幅×高さ	操作コード長さ	操作位置	部品カラー	オプション	台数
<input type="checkbox"/> しおり25 コードツインタイプ	TP. <input type="checkbox"/> 標準仕様 <input type="checkbox"/> 反転仕様 オプション/フリーセレクトの場合 上部スクリーン TP. 下部スクリーン TP.	× mm	mm	<input type="checkbox"/> 両側右操作 <input type="checkbox"/> 両側左操作	<input type="checkbox"/> ホワイト(標準) <input type="checkbox"/> 木目ホワイト <input type="checkbox"/> 木目ライト <input type="checkbox"/> 木目ミディアム <input type="checkbox"/> 木目ブラウン <input type="checkbox"/> 木目ダーク		台

製品名	スクリーン品番	製品サイズ 幅×高さ	操作コード/ ポールチェーン長さ	操作位置	部品カラー	オプション	台数
<input type="checkbox"/> しおり25 チェーンタイプ <input type="checkbox"/> しおり25 コードタイプ <input type="checkbox"/> しおり25 コードレスタイプ	TP.	× mm	※コードレスタイプの 場合は指定不要です。	<input type="checkbox"/> 右操作 <input type="checkbox"/> 左操作 ※コードレスタイプの 場合は指定不要です。	<input type="checkbox"/> ホワイト(標準) <input type="checkbox"/> 木目ホワイト(コードレス非対応) <input type="checkbox"/> 木目ライト <input type="checkbox"/> 木目ミディアム(コードレス非対応) <input type="checkbox"/> 木目ブラウン(コードレス非対応) <input type="checkbox"/> 木目ダーク ※コードレスタイプの場合はホワイト・木目 ライト・木目ダークからご指定ください。		台

※ポールチェーン、操作コードの長さは特にご指定のない場合は、製品の長さによって長さが決まります。
 詳しくは各製品の仕様と構造のページでご確認ください。

ハニカムスクリーン

エコシア

シェラ	128
フリーセレクト	130
仕様	131
断熱オプション	136
たたみ代の目安	138
ご注文方法	140



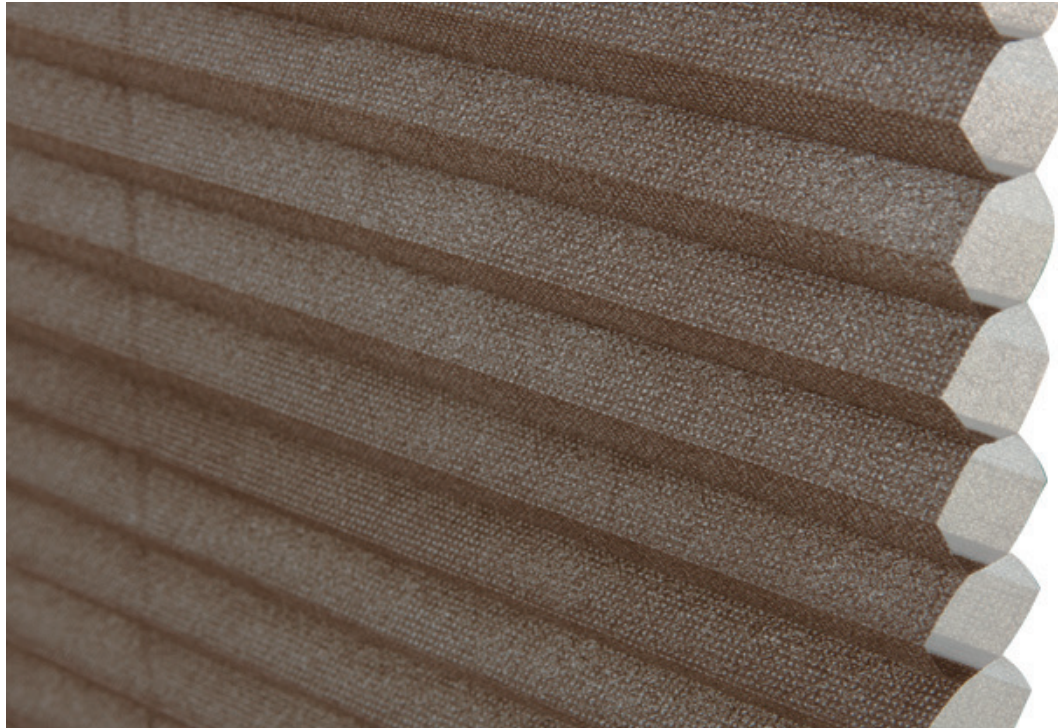

室内側 [カラー]

1 断熱性・保温に優れた、省エネ効果の高いハニカムスクリーン。

ハニカムスクリーンは六角形の蜂の巣構造。室内側と室外側との間に空気層ができることで保温性を発揮し、冷暖房の効率を高めることができます。

省エネデータ

		①ガラスのみ	①+一般カーテンレールダブル付	①+エコシア	①+エコシア断熱オプション
窓から逃げる熱量 [U値] (W/m ² ·K)	単板ガラス (3mm)	6.0	4.2	省エネ効果 約33%アップ 2.8	省エネ効果 約40%アップ 2.5
	複層ガラス (3-A6-3mm)	3.4	2.7	2.1	1.9

※U値 (W/m²·K) : 室内外の温度差が1度の時、面積1㎡あたりの移動する熱量

※U値はJIS A 4710建具の断熱性試験法に基づいて算出

※上記数値は、上記試験基準に基づいて独自で算出したものであり、性能を保証するものではありません。

2 昇降コードが露出せず、すっきり美しい。

昇降コードはスクリーン内部を通り、正面から見えない構造になっているので、スクリーンにコード穴がなく、光漏れを防ぐことができます。



3 スクリーンは防災品 & F^{IF}☆☆☆☆ 認定品で、安全・安心。

トソーのハニカムスクリーンは、すべて防災品 & F^{IF}☆☆☆☆。ホルムアルデヒドの放散量が少なく安全とされる F^{IF}☆☆☆☆ 認定品なので一般住宅はもちろん、オフィス・店舗などにも安心してお使いいただけます。





室外側 [ホワイト]

4

スクリーンに、
新色「グレー」が登場。

厳選されたカラー展開で、より選び
やすくなりました。



TP-8502

5

両側にフレームが付く「断熱オプション」を選べば、
スクリーンと窓枠との隙間を防ぎ、
断熱性が向上。 ※天井付けのみの対応となります。

〈断熱オプション〉
サイドボックスタイプ

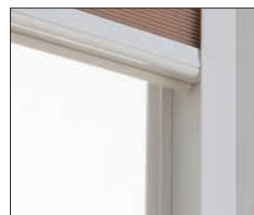

製品の両側をコの字型のフ
レームで囲った仕様。どの
機種にも対応できます。

〈断熱オプション〉
サイドレールタイプ



サイドのフレームが目立た
ず、すっきりとした印象にな
ります。シングルスタイル専
用です。

フレームカラー 製品本体の部品カラーに合わせた近似色になります。



ホワイト
部品カラーが
ホワイト / 木目ホワイト
の場合



ベージュ
部品カラーが
木目ライト / 木目ミディアム
の場合



ダークブラウン
部品カラーが
木目ブラウン / 木目ダーク
の場合

エコシア



ツイン
ワンチェーンタイプ

1本のチェーンでスクリーンの全体昇降と上部・下部スクリーンの切り替えができます。
チェーンを下へ少し引くと自動的にスクリーンが下がります。



コードツインタイプ

最小幅240mmから製作が可能なコンパクトなメカです。細幅や小窓などのスリムな窓にもツイスタイルを楽しめます。

製品幅(W)

390(410)～2,000mm

240(265)～2,000mm

製品高さ(H)

300～3,000mm

300～3,000mm

部品カラー

ホワイト

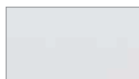

木目ホワイト



木目ライト



木目ミディアム



木目ブラウン



木目ダーク



※断熱オプションのサイドフレームはホワイト、ベージュ、ダークブラウンになります。

仕様掲載ページ

P.131

P.132

PICK UP

お部屋に合わせて
ツイスタイル



チェーンタイプ

1本のチェーンでスクリーンの全体が昇降できます。
チェーンを下へ少し引くと自動的にスクリーンが下がります。



コードタイプ

最小幅240mmから製作が可能なコンパクトなメカです。
細幅や小窓などのスリムな窓にも取り付け可能です。ヘッドレールはコードツインタイプと共通です。

330(355)～2,000mm

240(265)～2,000mm

※()は断熱オプションの場合

300～3,000mm

300～3,000mm



※断熱オプションのサイドフレームはホワイト、ベージュ、ダークブラウンになります。

P.133

P.134

採光しながら外の視線をカットします。

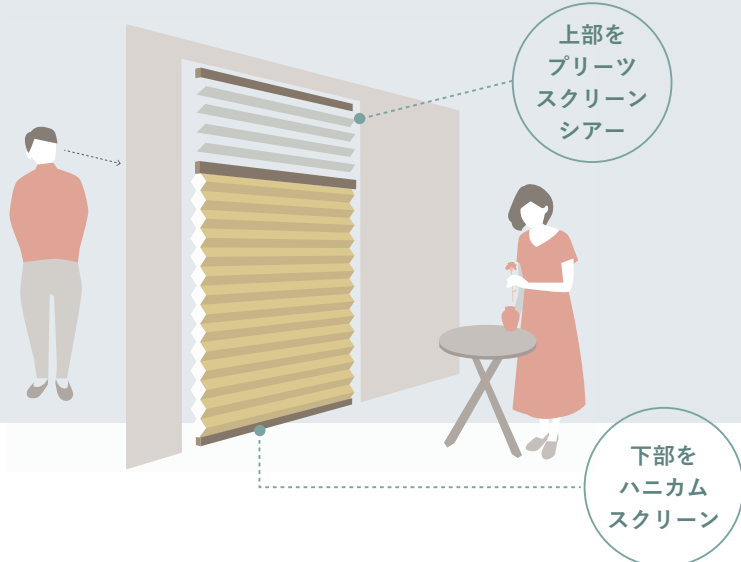

標準組み合わせ以外の生地を使って、ツインスタイルを製作することも可能です。

詳細はP.130へ



エコシア ツインワンチェーン 下生地：TP-8502 グレー 上生地：TP-8131 ホワイト 部品カラー：木目ブラウン

製品本体価格とは別に物流諸経費を申し受けます。

エコシア ツインスタイル

単位：円(税別)

ツインワンチェーンタイプ

幅(mm)	390 ~495	500 ~800	805 ~1,200	1,205 ~1,600	1,605 ~2,000	
高さ(mm)	300~600	39,100	39,100	44,900	57,700	64,200
610~1,000	45,800	45,800	53,700	69,700	76,700	
1,010~1,400	52,300	52,300	62,400	79,100	86,700	
1,410~1,800	62,400	62,400	74,500	88,400	96,600	
1,810~2,200	—	71,500	85,800	99,400	117,200	
2,210~2,600	—	77,600	95,400	117,000	138,400	
2,610~3,000	—	83,600	105,000	132,400	150,500	

※幅：高さ=1：6を限度とします。
※幅は5mm単位、高さは10mm単位でオーダーできます。

コードツインタイプ

幅(mm)	240 ~800	805 ~1,200	1,205 ~1,600	1,605 ~2,000	
高さ(mm)	300~600	34,700	40,500	48,900	55,400
610~1,000	41,400	49,300	60,900	67,900	
1,010~1,400	47,900	58,000	70,300	77,900	
1,410~1,800	58,000	70,100	—	—	
1,810~2,200	67,100	81,400	—	—	
2,210~2,600	73,200	91,000	—	—	
2,610~3,000	79,200	100,600	—	—	

※幅：高さ=1：8を限度とします。
※幅は5mm単位、高さは10mm単位でオーダーできます。

参考価格(税別) ¥ **96,600**

ツインワンチェーン
(W1,800×H1,800)

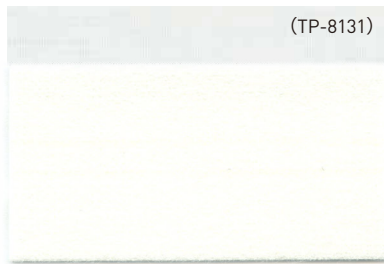

TP-8501 ホワイト

プライバシー



TP-8502 グレー

プライバシー

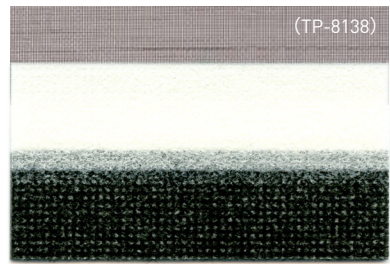

TP-8503 ブラック

プライバシー

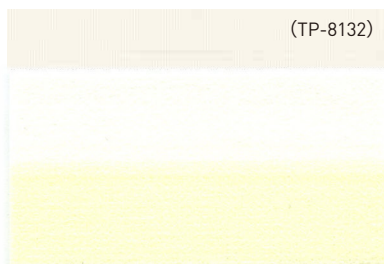

TP-8504 アイボリー

プライバシー



TP-8505 ベージュ

プライバシー



TP-8506 ブラウン

プライバシー

エコシア シングルスタイル

単位：円(税別)

チェーンタイプ

幅(mm) \ 高さ(mm)	330 ~495	500 ~800	805 ~1,200	1,205 ~1,600	1,605 ~2,000
300 ~ 600	25,100	25,100	30,600	36,100	41,600
610 ~ 1,000	30,500	30,500	37,200	40,500	48,200
1,010 ~ 1,400	35,700	35,700	42,400	47,100	55,400
1,410 ~ 1,800	41,100	41,100	48,200	54,800	64,400
1,810 ~ 2,200	—	46,400	53,700	60,300	74,600
2,210 ~ 2,600	—	53,600	59,200	72,400	84,500
2,610 ~ 3,000	—	58,700	71,300	82,300	93,300

※幅：高さ=1：6を限度とします。
※幅は5mm単位、高さは10mm単位でオーダーできます。

製品本体価格とは別に物流諸経費を申し受けます。

コードタイプ

幅(mm) \ 高さ(mm)	240 ~800	805 ~1,200	1,205 ~1,600	1,605 ~2,000
300 ~ 600	21,600	26,200	32,100	38,300
610 ~ 1,000	26,700	31,800	38,100	44,900
1,010 ~ 1,400	31,700	37,300	44,200	51,500
1,410 ~ 1,800	36,800	42,900	50,200	58,100
1,810 ~ 2,200	41,800	48,600	56,400	64,600
2,210 ~ 2,600	45,600	54,100	62,400	71,200
2,610 ~ 3,000	49,300	59,600	68,500	77,800

※幅：高さ=1：8を限度とします。
※幅は5mm単位、高さは10mm単位でオーダーできます。

部品カラー

ホワイト(標準)

木目ホワイト

木目ライト

木目ミディアム

木目ブラウン

木目ダーク

オプション

P.92

オプション フリーセレクト

ツインスタイルの上部スクリーン(シアア)を標準組み合わせ「ハルカ」から「リセモ・一葉・スズカ・トリシア」に替えることができます。

フリーセレクト対応生地 4シリーズ ※現物サンプルはP.66(リセモ)P.70(一葉)P.74(スズカ)P.78(トリシア)でご確認ください。

〈リセモ〉4色

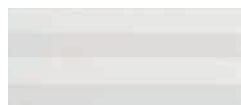

TP-8139 ホワイト
シアア



TP-8140 オフホワイト
シアア



TP-8141 グレージュ
シアア



TP-8142 サンドベージュ
シアア

〈スズカ〉1色



TP-8147 ホワイト
シアア

〈一葉〉4色



TP-8143 ホワイト
シアア



TP-8144 オフホワイト
シアア



TP-8145 ライトグレー
シアア



TP-8146 ソフトブラウン
シアア

〈トリシア〉1色



TP-8148 ホワイト
シアア

製品本体価格とは別に物流諸経費を申し受けます。

シェラ×リセモ・一葉・スズカ 価格表

ツインワンチェーン

単位：円(税別)

高さ(mm) \ 幅(mm)	390 ~495	500 ~800	805 ~1,200	1,205 ~1,600	1,605 ~2,000
300 ~ 600	39,400	39,400	46,000	58,000	65,500
610 ~ 1,000	47,500	47,500	55,700	69,800	78,100
1,010 ~ 1,400	55,800	55,800	65,500	80,600	89,800
1,410 ~ 1,800	66,000	66,000	77,300	91,500	101,900
1,810 ~ 2,200	—	75,900	89,000	103,700	119,500
2,210 ~ 2,600	—	84,200	100,100	119,400	138,000
2,610 ~ 3,000	—	94,200	111,200	135,000	152,300

コードツイン

単位：円(税別)

高さ(mm) \ 幅(mm)	240 ~800	805 ~1,200	1,205 ~1,600	1,605 ~2,000
300 ~ 600	35,000	41,600	49,200	56,700
610 ~ 1,000	43,100	51,300	61,000	69,300
1,010 ~ 1,400	51,400	61,100	71,800	81,000
1,410 ~ 1,800	61,600	72,900	—	—
1,810 ~ 2,200	71,500	84,600	—	—
2,210 ~ 2,600	79,800	95,700	—	—
2,610 ~ 3,000	89,800	106,800	—	—

シェラ×トリシア 価格表

ツインワンチェーン

単位：円(税別)

高さ(mm) \ 幅(mm)	390 ~495	500 ~800	805 ~1,200	1,205 ~1,600	1,605 ~2,000
300 ~ 600	39,600	39,600	47,100	58,300	66,800
610 ~ 1,000	49,200	49,200	57,600	69,800	79,500
1,010 ~ 1,400	59,200	59,200	68,600	82,100	92,900
1,410 ~ 1,800	69,500	69,500	80,100	94,600	107,200
1,810 ~ 2,200	—	80,200	92,200	108,000	121,700
2,210 ~ 2,600	—	90,800	104,700	121,800	137,500
2,610 ~ 3,000	—	104,700	117,400	137,500	154,000

コードツイン

単位：円(税別)

高さ(mm) \ 幅(mm)	240 ~800	805 ~1,200	1,205 ~1,600	1,605 ~2,000
300 ~ 600	35,200	42,700	49,500	58,000
610 ~ 1,000	44,800	53,200	61,000	70,700
1,010 ~ 1,400	54,800	64,200	73,300	84,100
1,410 ~ 1,800	65,100	75,700	—	—
1,810 ~ 2,200	75,800	87,800	—	—
2,210 ~ 2,600	86,400	100,300	—	—
2,610 ~ 3,000	100,300	113,000	—	—

シェラ×リセモ・一葉・スズカ+断熱オプション 価格表

ツインワンチェーン

単位：円(税別)

高さ(mm) \ 幅(mm)	410 ~499	500 ~804	805 ~1,204	1,205 ~1,604	1,605 ~2,000
300 ~ 609	43,800	43,800	50,400	62,400	69,900
610 ~ 1,009	51,900	51,900	60,100	74,200	82,500
1,010 ~ 1,409	64,600	64,600	74,300	89,400	98,600
1,410 ~ 1,809	74,800	74,800	86,100	100,300	110,700
1,810 ~ 2,209	—	84,700	97,800	112,500	128,300
2,210 ~ 2,609	—	101,800	117,700	137,000	155,600
2,610 ~ 3,000	—	111,700	128,800	152,600	169,900

コードツイン

単位：円(税別)

高さ(mm) \ 幅(mm)	265 ~804	805 ~1,204	1,205 ~1,604	1,605 ~2,000
300 ~ 609	39,400	46,000	53,600	61,100
610 ~ 1,009	47,500	55,700	65,400	73,700
1,010 ~ 1,409	60,200	69,900	80,600	89,800
1,410 ~ 1,809	70,400	81,700	—	—
1,810 ~ 2,209	80,300	93,400	—	—
2,210 ~ 2,609	97,400	113,300	—	—
2,610 ~ 3,000	107,300	124,400	—	—

シェラ×トリシア+断熱オプション 価格表

ツインワンチェーン

単位：円(税別)

高さ(mm) \ 幅(mm)	410 ~499	500 ~804	805 ~1,204	1,205 ~1,604	1,605 ~2,000
300 ~ 609	44,000	44,000	51,500	62,700	71,200
610 ~ 1,009	53,600	53,600	62,000	74,200	83,900
1,010 ~ 1,409	68,000	68,000	77,400	90,900	101,700
1,410 ~ 1,809	78,300	78,300	88,900	103,400	116,000
1,810 ~ 2,209	—	89,000	101,000	116,800	130,500
2,210 ~ 2,609	—	108,400	122,300	139,400	155,100
2,610 ~ 3,000	—	122,100	135,000	155,100	171,600

コードツイン

単位：円(税別)

高さ(mm) \ 幅(mm)	265 ~804	805 ~1,204	1,205 ~1,604	1,605 ~2,000
300 ~ 609	39,600	47,100	53,900	62,400
610 ~ 1,009	49,200	57,600	65,400	75,100
1,010 ~ 1,409	63,600	73,000	82,100	92,900
1,410 ~ 1,809	73,900	84,500	—	—
1,810 ~ 2,209	84,600	96,600	—	—
2,210 ~ 2,609	104,000	117,900	—	—
2,610 ~ 3,000	117,700	130,600	—	—

※ツインワンチェーン

幅：高さ=1：6を限度とします。
幅は5mm単位、高さは10mm単位(断熱オプションでは幅・高さ共に1mm単位)でオーダーできます。

※コードツイン

幅：高さ=1：8を限度とします。
幅は5mm単位、高さは10mm単位(断熱オプションでは幅・高さ共に1mm単位)でオーダーできます。

ご注文方法

P.140にてご確認ください。

エコシア ツインワンチェーンタイプ

製作可能寸法

製品幅 (W)	390 ~ 2,000mm
製品高さ (H)	300 ~ 3,000mm

※幅は5mm単位、高さは10mm単位でオーダーできます。

■ボールチェーン長さ

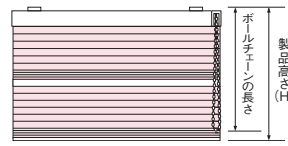

製品高さ (H)	ボールチェーン長さ
~ 800mm	650mm
810 ~ 1,000mm	750mm
1,010 ~ 1,200mm	900mm
1,210 ~ 1,400mm	1,100mm
1,410 ~ 1,600mm	1,300mm
1,610 ~ 1,800mm	1,400mm
1,810 ~ 2,200mm	1,600mm
2,210 ~ 2,600mm	1,800mm
2,610 ~ 2,800mm	2,000mm
2,810 ~ 3,000mm	2,200mm

仕様・構造

■全体図

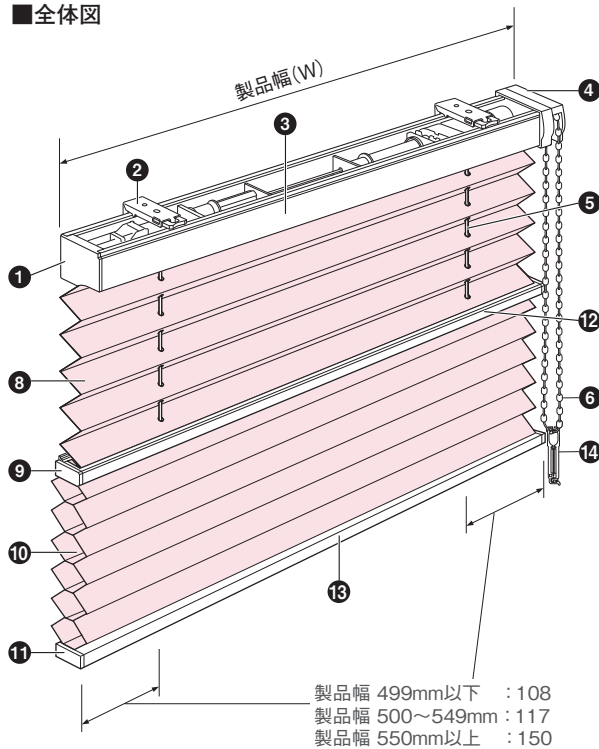

製品幅 499mm以下 : 108
製品幅 500~549mm : 117
製品幅 550mm以上 : 150

上部スクリーンは薄地(シア)、
下部スクリーンはハニカムとなります。

部品名	材質
① ヘッドレールキャップ	樹脂成形品
② ブラケット	ステンレス鋼板プレス成形品、樹脂成形品
③ ヘッドレール	アルミ押出し型材
④ 操作プーリー	樹脂成形品
⑤ 昇降コード	化学繊維
⑥ ボールチェーン	樹脂成形品、化学繊維
⑦ ピッチキープコード	化学繊維
⑧ 上部スクリーン	種類によって材質が異なります
⑨ 中間レールキャップ	樹脂成形品
⑩ 下部スクリーン	種類によって材質が異なります
⑪ ボトムレールキャップ	樹脂成形品
⑫ 中間レール	アルミ押出し型材
⑬ ボトムレール	アルミ押出し型材
⑭ コードクリップ	樹脂成形品

■側面図

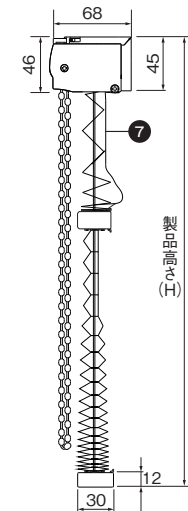

■製品幅とスクリーン幅寸法

製品幅 - 4mm (両側2mm隙間)

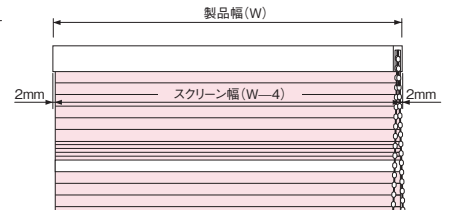

■ブラケット

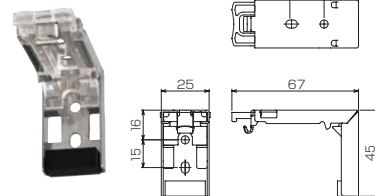

■ブラケット必要数

製品幅 (W)	使用数量
~ 1,200mm	2個
1,205mm ~	3個

■コードクリップ

コードやチェーンを束ねる部品です。子供の手の届かない位置で束ねることで、事故を防止する効果があります。
カラー：ホワイト

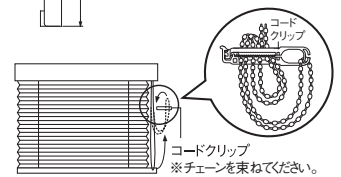

■部品カラー

部品カラーはP.88をご覧ください。

部品標準カラーは ホワイト です。

木目ホワイト 木目ライト 木目ミディアム 木目ブラウン 木目ダーク のご指定も可能です。ご注文時にご指定ください。

■操作位置

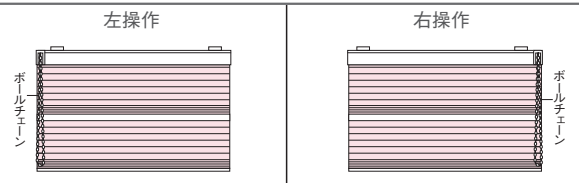

※幅は5mm単位、高さは10mm単位でご指定ください。

たたみ代の目安

▶ P.138 ~

製品重量の目安

製品幅 2,000mm × 製品高さ 2,000mm 4.7kg
※製品重量は薄地が標準組み合わせ(ハルカ)の場合となります。

サイズの測り方

窓枠の内側に 取り付ける場合(天井付け)

幅・高さとも窓枠の内側寸法から
10mm程度差し引いてください。

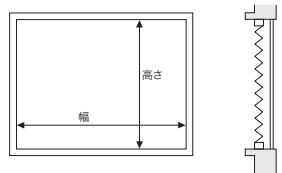

窓枠の外側に 取り付ける場合(正面付け)

幅・高さとも窓枠の外側寸法を
製品サイズとしてください。

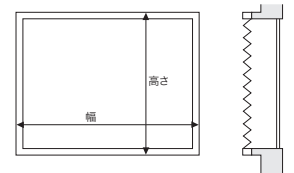

エコシア コードツインタイプ

製作可能寸法

製品幅(W)	240～2,000mm
製品高さ(H)	300～3,000mm

※幅は5mm単位、高さは10mm単位でオーダーできます。

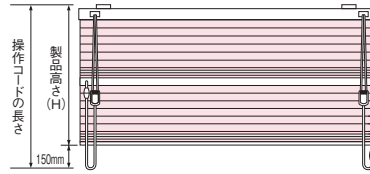

■操作コード長さ

操作コード長さ：製品高さ+150mm

仕様・構造

■全体図

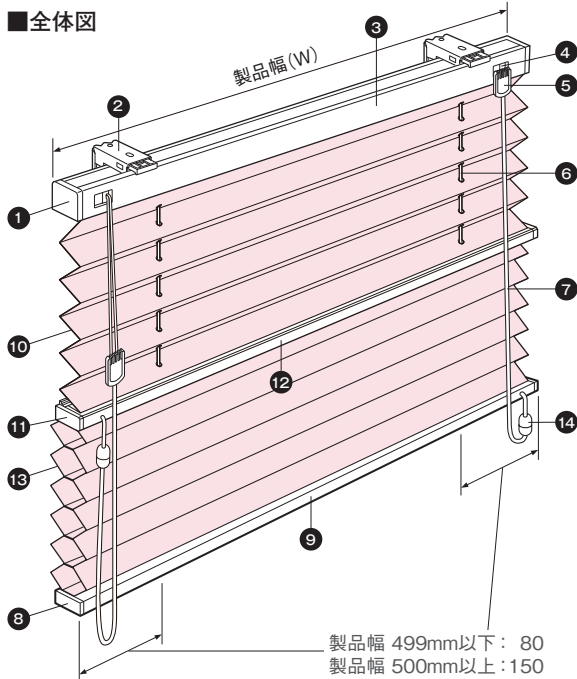

製品幅 499mm以下： 80
製品幅 500mm以上： 150

上部スクリーンは薄地(シアー)、
下部スクリーンはハニカムとなります。

部品名	材質
① ヘッドレールキャップ	樹脂成形品
② ブラケット	ステンレス鋼板プレス成形品、樹脂成形品
③ ヘッドレール	アルミ押し形材
④ コード口	ステンレス鋼板プレス成形品、樹脂成形品
⑤ コードジョイント	樹脂成形品
⑥ 昇降コード	化学繊維
⑦ 操作コード	化学繊維
⑧ ボトムレールキャップ	樹脂成形品
⑨ ボトムレール	アルミ押し形材
⑩ 上部スクリーン	種類によって材質が異なります
⑪ 中間レールキャップ	樹脂成形品
⑫ 中間レール	アルミ押し形材
⑬ 下部スクリーン	種類によって材質が異なります
⑭ セーフティジョイント(大)	樹脂成形品
⑮ ピッチキープコード	化学繊維

■側面図

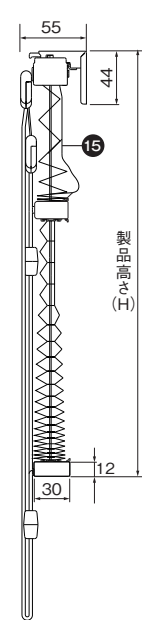

■製品幅とスクリーン幅寸法

製品幅-4mm(両側2mm隙間)

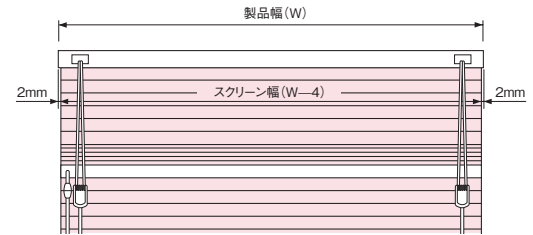

■ブラケット

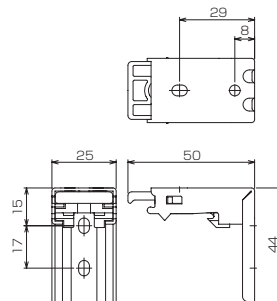

■ブラケット必要数

製品幅(W)	使用数量
～1,200mm	2個
1,205mm～	3個

■セーフティジョイント

子供の体重がかかると外れる部品です。

カラー：クリア

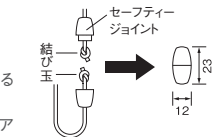

部品カラー

部品カラーはP.88をご覧ください。

部品標準カラーは ホワイト です。

木目ホワイト 木目ライト 木目ミディアム 木目ブラウン 木目ダーク のご指定も可能です。ご注文時にご指定ください。

たたみ代の目安

▶ P.138～

製品重量の目安

製品幅 1,200mm × 製品高さ 2,000mm 2.6kg

※製品重量は薄地が標準組み合わせ(ハルカ)の場合となります。

サイズの測り方

※幅は5mm単位、高さは10mm単位でご指定ください。

窓枠の内側に
取り付ける場合(天井付け)

幅・高さとも窓枠の内側寸法から
10mm程度差し引いてください。

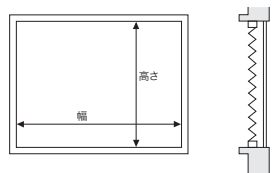

窓枠の外側に
取り付ける場合(正面付け)

幅・高さとも窓枠の外側寸法を
製品サイズとしてください。

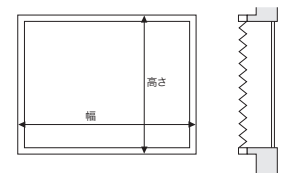

エコシア チェーンタイプ

製作可能寸法

製品幅(W)	330 ~ 2,000mm
製品高さ(H)	300 ~ 3,000mm

※幅は5mm単位、高さは10mm単位でオーダーできます。

■ボールチェーン長さ

製品高さ(H)	ボールチェーン長さ
~ 800mm	650mm
810 ~ 1,000mm	750mm
1,010 ~ 1,200mm	900mm
1,210 ~ 1,400mm	1,100mm
1,410 ~ 1,600mm	1,300mm
1,610 ~ 1,800mm	1,400mm
1,810 ~ 2,200mm	1,600mm
2,210 ~ 2,600mm	1,800mm
2,610 ~ 2,800mm	2,000mm
2,810 ~ 3,000mm	2,200mm

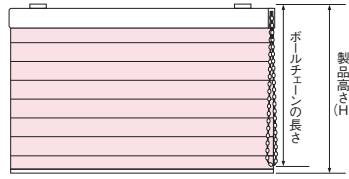

仕様・構造

■全体図

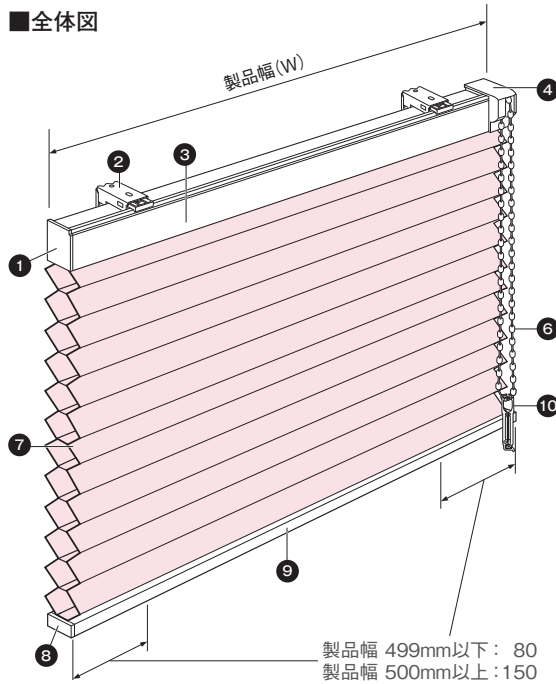

部品名	材質
① ヘッドレールキャップ	樹脂成形品
② ブラケット	ステンレス鋼板プレス成形品、樹脂成形品
③ ヘッドレール	アルミ押し形材
④ 操作プーリー	樹脂成形品
⑤ 昇降コード	化学繊維
⑥ ボールチェーン	樹脂成形品、化学繊維
⑦ スクリーン	種類によって材質が異なります
⑧ ボトムレールキャップ	樹脂成形品
⑨ ボトムレール	アルミ押し形材
⑩ コードクリップ	樹脂成形品

■側面図

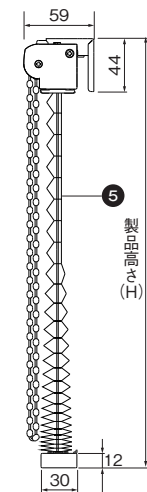

■製品幅とスクリーン幅寸法

製品幅-4mm(両側2mm隙間)

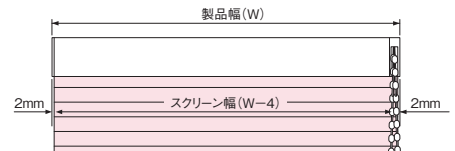

■ブラケット

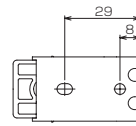

■ブラケット必要数

製品幅(W)	使用数量
~ 1,200mm	2個
1,205mm ~	3個

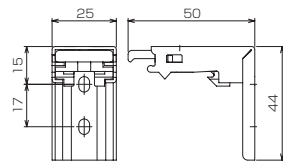

コードクリップ

コードやチェーンを束ねる部品です。子供の手の届かない位置で束ねることにより、事故を防止する効果があります。

カラー：ホワイト

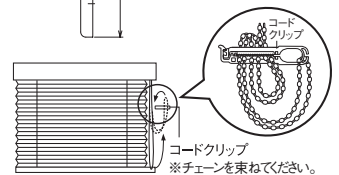

部品カラー

部品カラーはP.88をご覧ください。

部品標準カラーは ホワイト です。

木目ホワイト 木目ライト 木目ミディアム 木目ブラウン 木目ダーク のご指定も可能です。ご注文時にご指定ください。

たたみ代の目安

▶ P.138 ~

製品重量の目安

製品幅 2,000mm × 製品高さ 2,000mm 3.5kg

サイズの測り方

※幅は5mm単位、高さは10mm単位でご指定ください。

窓枠の内側に 取り付ける場合(天井付け)

幅・高さとも窓枠の内側寸法から10mm程度差し引いてください。

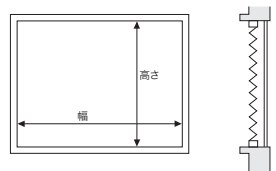

窓枠の外側に 取り付ける場合(正面付け)

幅・高さとも窓枠の外側寸法を製品サイズとしてください。

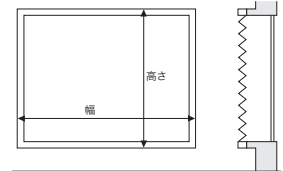

エコシア コードタイプ

製作可能寸法

製品幅 (W)	240 ~ 2,000mm
製品高さ (H)	300 ~ 3,000mm

※幅は5mm単位、高さは10mm単位でオーダーできます。

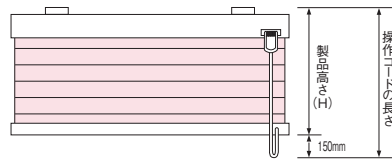

■操作コード長さ

操作コード長さ：製品高さ+150mm

仕様・構造

■全体図

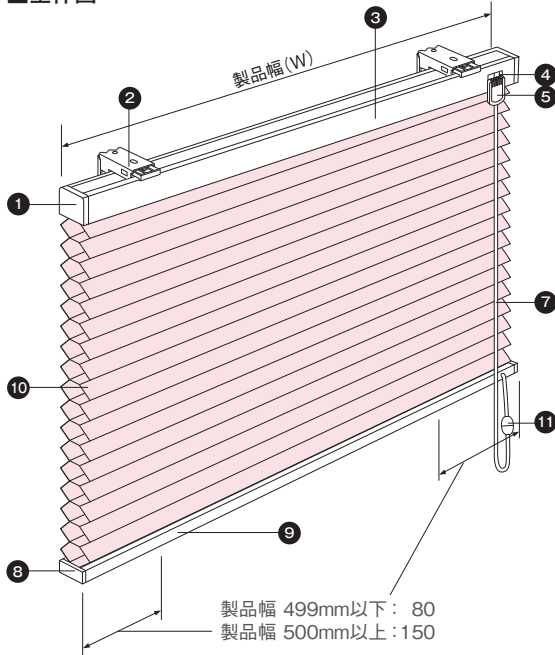

製品幅 499mm以下：80
製品幅 500mm以上：150

部品名	材質
① ヘッドレールキャップ	樹脂成形品
② ブラケット	ステンレス鋼板プレス成形品、樹脂成形品
③ ヘッドレール	アルミ押し形材
④ コード口	ステンレス鋼板プレス成形品、樹脂成形品
⑤ コードジョイント	樹脂成形品
⑥ 昇降コード	化学繊維
⑦ 操作コード	化学繊維
⑧ ボトムレールキャップ	樹脂成形品
⑨ ボトムレール	アルミ押し形材
⑩ スクリーン	種類によって材質が異なります
⑪ セーフティジョイント(大)	樹脂成形品

■側面図

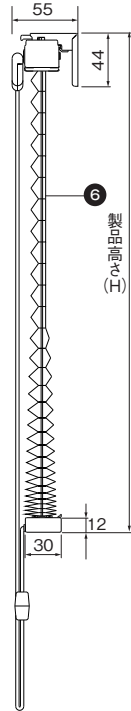

■製品幅とスクリーン幅寸法

製品幅-4mm(両側2mm隙間)

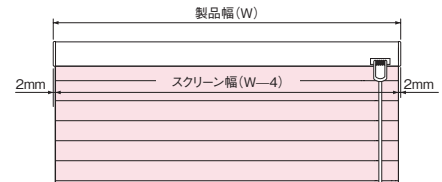

■ブラケット

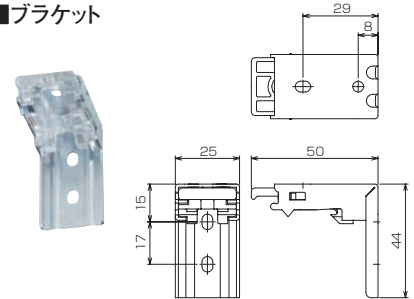

■ブラケット必要数

製品幅 (W)	使用数量
~ 1,200mm	2個
1,205mm ~	3個

■セーフティジョイント

子供の体重がかかると思われる部品です。

カラー：クリア

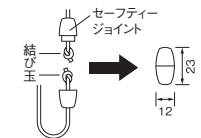

部品カラー

部品カラーはP.88をご覧ください。

部品標準カラーは ホワイト です。

木目ホワイト 木目ライト 木目ミディアム 木目ブラウン 木目ダーク のご指定も可能です。ご注文時にご指定ください。

たたみ代の目安

▶ P.138 ~

製品重量の目安

製品幅 2,000mm × 製品高さ 2,000mm 3.0kg

サイズの測り方

※幅は5mm単位、高さは10mm単位でご指定ください。

窓枠の内側に 取り付ける場合(天井付け)

幅・高さとも窓枠の内側寸法から10mm程度差し引いてください。

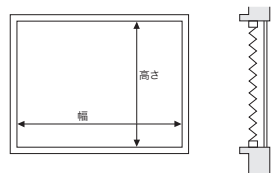

窓枠の外側に 取り付ける場合(正面付け)

幅・高さとも窓枠の外側寸法を製品サイズとしてください。

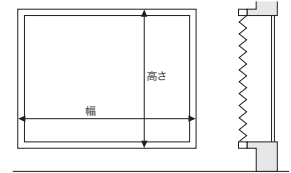

断熱オプション[サイドボックスタイプ]

※天井付け(内付け)のみ対応

製品の両側をコの字型のフレームで囲った仕様。どの機種にも対応できます。

仕様・構造

対応機種

ツインスタイル : ツインワンチェーンタイプ、コードツインタイプ
 シングルスタイル : チェーンタイプ、コードタイプ

ツインワンチェーンタイプの場合

■全体図

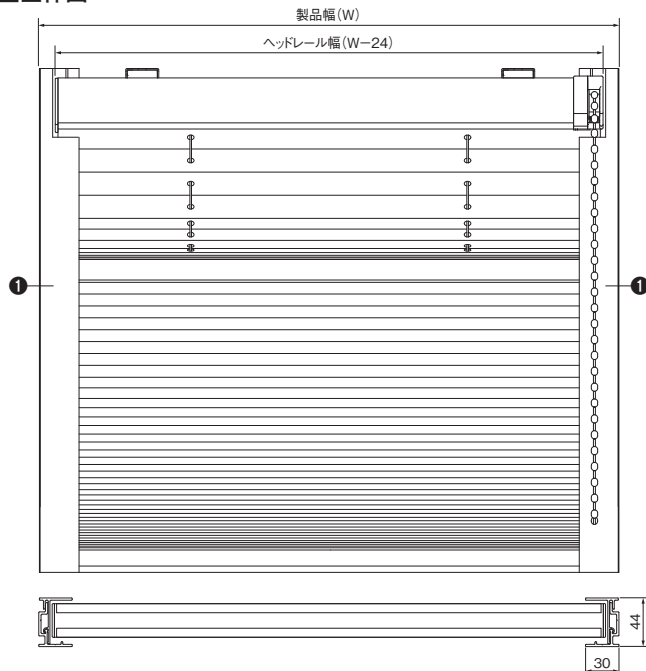

■側面図

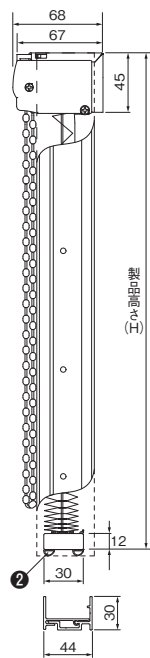

サイドボックスカラー



サイドボックスカラーは3色。
 製品本体の部品カラーに
 合わせた近似色になります。

ホワイト

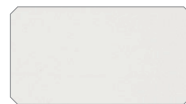

部品カラーが
ホワイト
木目ホワイト
 の場合

ベージュ

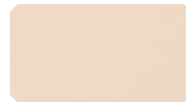

部品カラーが
木目ライト
木目ミディアム
 の場合

ダークブラウン



部品カラーが
木目ブラウン
木目ダーク
 の場合

部品名	材質
① サイドボックス	ポリ塩化ビニル(PVC)
② ボトムクッション	樹脂成形品

開口部の内側寸法

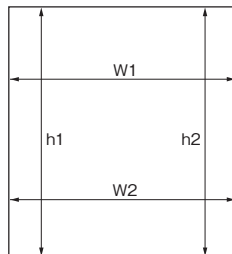

サイズの測り方

開口部の内側寸法 (w1、w2、h1、h2) を **1mm単位** で採寸してください。そのうち寸法の【**小さい方の幅と高さの寸法から1mm差し引いて**】ご指定ください。
 ※ w1-w2 = ±2mm、h1-h2 = ±2mm を超える場合は、取り付けられませんのでご注意ください。
 ※ 天井付けのみの対応となります。(正面付けの取り付けはできません。)

ツインスタイル ※薄地がハルカ(標準組み合わせ)の場合

製品本体価格とは別に物流諸経費を申し受けます。

エコシア サイドボックスタイプ ツインワンチェーン 単位: 円(税別)

幅(mm)	410 ~499	500 ~804	805 ~1,204	1,205 ~1,604	1,605 ~2,000
高さ(mm)					
300 ~ 609	43,500	43,500	49,300	62,100	68,600
610 ~ 1,009	50,200	50,200	58,100	74,100	81,100
1,010 ~ 1,409	61,100	61,100	71,200	87,900	95,500
1,410 ~ 1,809	71,200	71,200	83,300	97,200	105,400
1,810 ~ 2,209	—	80,300	94,600	108,200	126,000
2,210 ~ 2,609	—	95,200	113,000	134,600	156,000
2,610 ~ 3,000	—	101,200	122,600	150,000	168,100

※幅・高さ=1:6を限度とします。
 ※幅・高さとも**1mm単位**でオーダーできます。

エコシア サイドボックスタイプ コードツイン 単位: 円(税別)

幅(mm)	265 ~804	805 ~1,204	1,205 ~1,604	1,605 ~2,000
高さ(mm)				
300 ~ 609	39,100	44,900	53,300	59,800
610 ~ 1,009	45,800	53,700	65,300	72,300
1,010 ~ 1,409	56,700	66,800	79,100	86,700
1,410 ~ 1,809	66,800	78,900	—	—
1,810 ~ 2,209	75,900	90,200	—	—
2,210 ~ 2,609	90,800	108,600	—	—
2,610 ~ 3,000	96,800	118,200	—	—

※幅・高さ=1:8を限度とします。
 ※幅・高さとも**1mm単位**でオーダーできます。

シングルスタイル

製品本体価格とは別に物流諸経費を申し受けます。

エコシア サイドボックスタイプ チェーン 単位: 円(税別)

幅(mm)	355 ~499	500 ~804	805 ~1,204	1,205 ~1,604	1,605 ~2,000
高さ(mm)					
300 ~ 609	29,500	29,500	35,000	40,500	46,000
610 ~ 1,009	34,900	34,900	41,600	44,900	52,600
1,010 ~ 1,409	44,500	44,500	51,200	55,900	64,200
1,410 ~ 1,809	49,900	49,900	57,000	63,600	73,200
1,810 ~ 2,209	—	55,200	62,500	69,100	83,400
2,210 ~ 2,609	—	71,200	76,800	90,000	102,100
2,610 ~ 3,000	—	76,300	88,900	99,900	110,900

※幅・高さ=1:6を限度とします。
 ※幅・高さとも**1mm単位**でオーダーできます。

エコシア サイドボックスタイプ コード 単位: 円(税別)

幅(mm)	265 ~804	805 ~1,204	1,205 ~1,604	1,605 ~2,000
高さ(mm)				
300 ~ 609	26,000	30,600	36,500	42,700
610 ~ 1,009	31,100	36,200	42,500	49,300
1,010 ~ 1,409	40,500	46,100	53,000	60,300
1,410 ~ 1,809	45,600	51,700	59,000	66,900
1,810 ~ 2,209	50,600	57,400	65,200	73,400
2,210 ~ 2,609	63,200	71,700	80,000	88,800
2,610 ~ 3,000	66,900	77,200	86,100	95,400

※幅・高さ=1:8を限度とします。
 ※幅・高さとも**1mm単位**でオーダーできます。

断熱オプション[サイドレールタイプ]

※天井付け(内付け)のみ対応

サイドのフレームが目立たず、すっきりとした印象になります。シングルスタイル専用です。

仕様・構造

対応機種 シングルスタイル：チェーンタイプ、コードタイプ

チェーンタイプの場合

■全体図

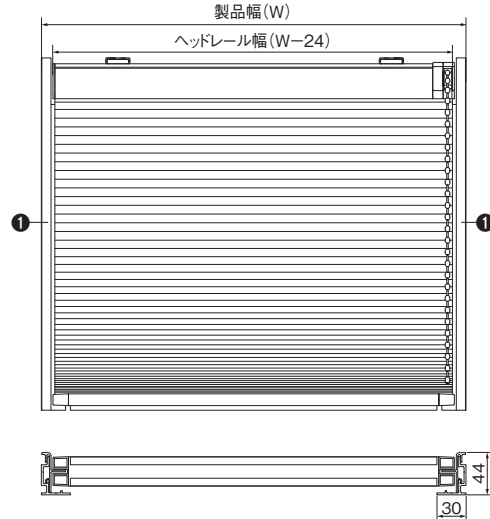

■側面図

コードタイプの場合

■全体図

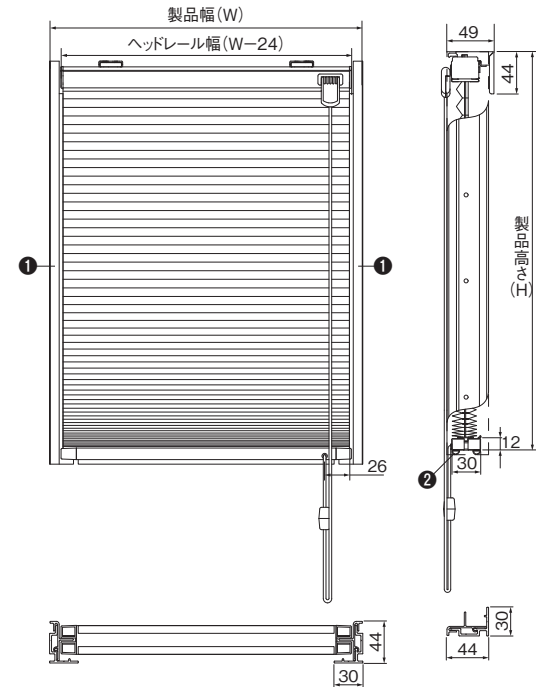



■側面図

部品名	材質
① サイドレール	ポリ塩化ビニル(PVC)
② ボトムクッション	樹脂成形品

サイドレールカラー

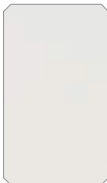
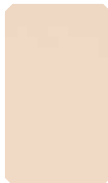

サイドレールカラーは3色。
製品本体の部品カラーに合わせた近似色になります。

<p>ホワイト</p>  <p>部品カラーが ホワイト 木目ホワイト の場合</p>	<p>ベージュ</p>  <p>部品カラーが 木目ライト 木目ミディアム の場合</p>	<p>ダークブラウン</p>  <p>部品カラーが 木目ブラウン 木目ダーク の場合</p>
---	--	---

サイズの測り方

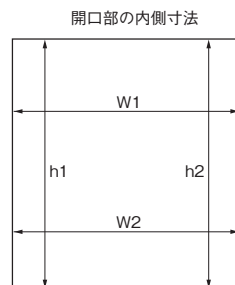

開口部の内側寸法(w1, w2, h1, h2)を1mm単位で採寸してください。そのうち寸法の【小さい方の幅と高さの寸法から1mm差し引いて】ご指定ください。

※w1-w2=±2mm, h1-h2=±2mmを超える場合は、取り付けられませんのでご注意ください。

※天井付けのみの対応となります。(正面付けの取り付けはできません。)

シングルスタイル

製品本体価格とは別に物流諸経費を申し受けます。

エコシア サイドレールタイプ チェーン		単位：円(税別)					
高さ(mm)	幅(mm)	355 ~499	500 ~804	805 ~1,204	1,205 ~1,604	1,605 ~2,000	
300~609		29,500	29,500	35,000	40,500	46,000	
610~1,009		34,900	34,900	41,600	44,900	52,600	
1,010~1,409		44,500	44,500	51,200	55,900	64,200	
1,410~1,809		49,900	49,900	57,000	63,600	73,200	
1,810~2,209		—	55,200	62,500	69,100	83,400	
2,210~2,609		—	71,200	76,800	90,000	102,100	
2,610~3,000		—	76,300	88,900	99,900	110,900	

※幅：高さ=1:6を限度とします。
※幅・高さとも1mm単位でオーダーできます。

エコシア サイドレールタイプ コード		単位：円(税別)				
高さ(mm)	幅(mm)	265 ~804	805 ~1,204	1,205 ~1,604	1,605 ~2,000	
300~609		26,000	30,600	36,500	42,700	
610~1,009		31,100	36,200	42,500	49,300	
1,010~1,409		40,500	46,100	53,000	60,300	
1,410~1,809		45,600	51,700	59,000	66,900	
1,810~2,209		50,600	57,400	65,200	73,400	
2,210~2,609		63,200	71,700	80,000	88,800	
2,610~3,000		66,900	77,200	86,100	95,400	

※幅：高さ=1:8を限度とします。
※幅・高さとも1mm単位でオーダーできます。

たたみ代の目安

エコシア 寸法関係図

ツインワンチェーンタイプ

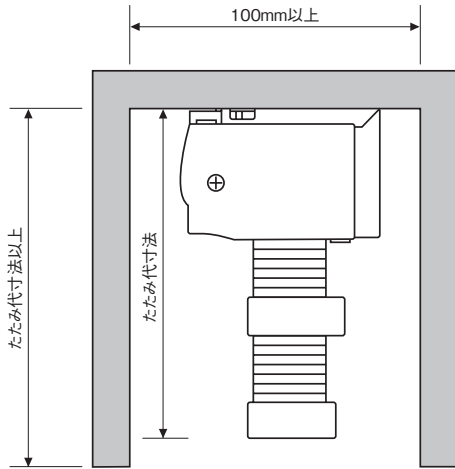

コードツインタイプ

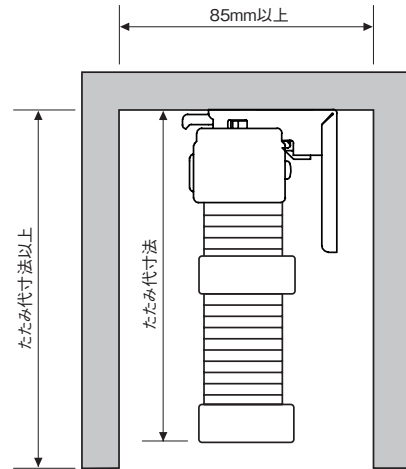

チェーンシングルタイプ

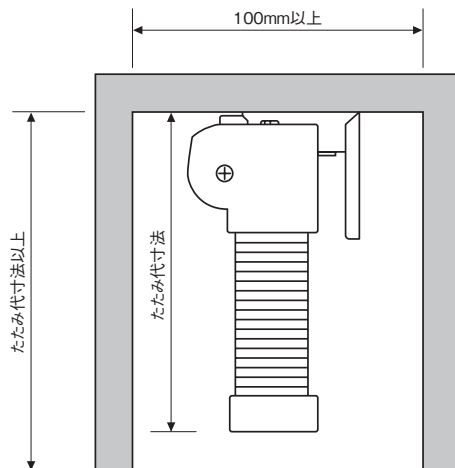

コードシングルタイプ

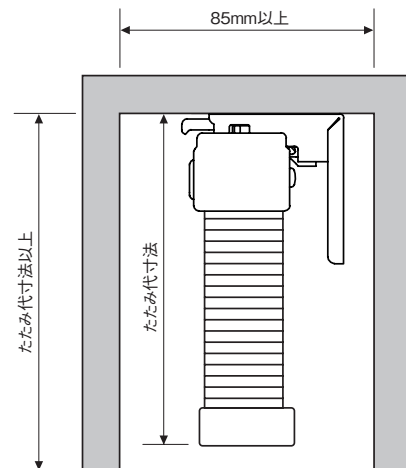

たたみ代寸法 (単位: mm)

ツインタイプ

ハルカの場合

[標準組み合わせ]

● ツインワンチェーンタイプ

製品高さ	たたみ代寸法
600	105
1,000	116
1,400	127
1,800	139
2,200	151
2,600	162
3,000	173

● コードツインタイプ

製品高さ	たたみ代寸法
600	87
1,000	99
1,400	110
1,800	121
2,200	133
2,600	144
3,000	156

一葉・トリシアの場合

[オプション: フリーセレクト]

● ツインワンチェーンタイプ

製品高さ	たたみ代寸法
600	106
1,000	119
1,400	131
1,800	144
2,200	157
2,600	169
3,000	182

● コードツインタイプ

製品高さ	たたみ代寸法
600	89
1,000	101
1,400	114
1,800	126
2,200	139
2,600	151
3,000	164

リセモ・スズカの場合

[オプション: フリーセレクト]

● ツインワンチェーンタイプ

製品高さ	たたみ代寸法
600	108
1,000	121
1,400	134
1,800	148
2,200	161
2,600	175
3,000	188

● コードツインタイプ

製品高さ	たたみ代寸法
600	90
1,000	103
1,400	117
1,800	130
2,200	144
2,600	157
3,000	171

シングルタイプ

● チェーンシングルタイプ

製品高さ	たたみ代寸法
600	84
1,000	91
1,400	99
1,800	106
2,200	114
2,600	121
3,000	129

● コードシングルタイプ

製品高さ	たたみ代寸法
600	70
1,000	77
1,400	85
1,800	92
2,200	100
2,600	107
3,000	115

メンテナンスシール

- お買い上げの製品には、ボトムレール右側底面に製品情報を記載したメンテナンスシールを貼付しております。製品に関するお問い合わせや修理等の際にこのメンテナンスシールをご確認ください。

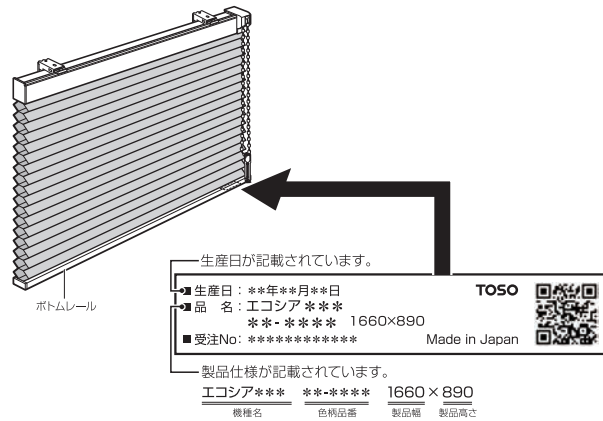

- メンテナンスシールにQRコードが印刷されている場合は、QRコード対応の携帯電話で撮影すると携帯サイトにアクセスでき、製品情報を入手することができます。
- ※ シール設置場所・QRコードへの汚れ・破損などにより、読み取れない場合もございますのでご注意ください。

ハニカムスクリーン ご注文方法

1 製品名をご指定ください。 (例) エコシア コードツインタイプ

2 スクリーン品番をご指定ください。 (例) TP-8501

<「ツインスタイル」の場合>

※特にご指定のない場合は、ハニカムスクリーンのご指定により薄地(シアー)スクリーンは決まります。詳細は各スクリーンページでご確認ください。

<「ツインスタイル フリーセレクト」の場合>

上部スクリーンをお好みの生地でお選びになる場合は「フリーセレクト」とご指定の上、上部スクリーンの品番をご指定ください。詳細はP.130でご確認ください。

※昇降コードは、下部スクリーンを基本にカラーを設定します。(昇降コードカラーはP.144にてご確認ください。)

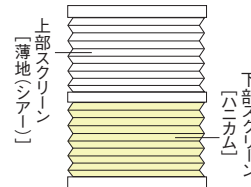

※上下反転仕様は対応不可です。

3 製品サイズ(幅・高さ)をご指定ください。 (例) 幅1,000mm、高さ1,000mm

※製品やスクリーンによって、幅:高さの比率制限が異なります。詳細は各スクリーンの価格表下段でご確認ください。

※幅は5mm単位、高さは10mm単位でご指定ください。

※操作コード・チェーンの長さは各製品の仕様ページでご確認ください。高窓等製品高さよりも高い位置に取付ける場合は、別途チェーンの長さを10mm単位でご指定ください。

<「断熱オプション」の場合>

製品サイズは**1mm単位**でご指定ください。サイズの測り方はP.136でご確認ください。

4 操作位置(室内側から見て、右操作か左操作か)をご指定ください。 (例) 右操作

5 部品(ヘッドレール・ボトムレール)カラーをご指定ください。 (例) 木目ライト

※特にご指定のない場合は全てホワイトとなります。カラーを変更したい場合はご希望のカラーをご指定ください。

6 台数をご指定ください。 (例) 1台

7 必要なオプションをご指定ください。 (例) ブラケットスペーサー 12 2個

■ ボトムクッション

天井付で取り付けした時に、窓枠とボトムレールとの衝突音を抑えることができます。

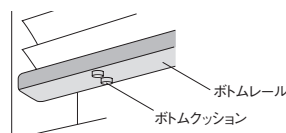

1セット(6個入) 250円(税別)
※ボトムレールの両端部と中央に前後2枚ずつ貼り付けてください。

■ コード止めS

操作コード上部のヒモが輪になる部分の安全対策です。コード止めSを付ければ、一定の力で分離し危険を回避します。

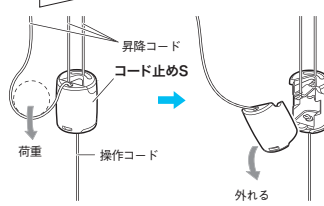
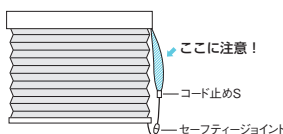

500円(税別)
※コードツインの場合は2個必要です。

■ ブラケットスペーサー

壁からの窓枠の出幅を埋めてブラケットを取り付けることができます。

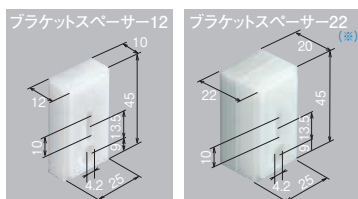
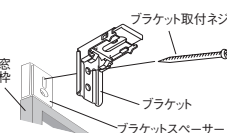

ブラケットスペーサー 12
1個 190円(ナベネジ3.5×40 2本入)
2個 380円(ナベネジ3.5×40 4本入)
3個 570円(ナベネジ3.5×40 6本入)
ブラケットスペーサー 22 (※)
1個 200円(ナベネジ3.5×50 2本入)
2個 400円(ナベネジ3.5×50 4本入)
3個 600円(ナベネジ3.5×50 6本入)
(※) スペース本体2個を重ねてご使用ください。

■ 取付補助金具No.12

窓枠にブラケットが取り付けられない時にご使用ください。

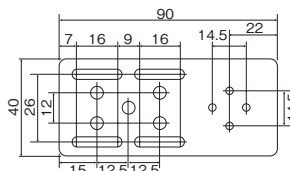
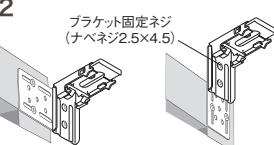

2個入 500円(税別)
(ブラケット固定ネジ8本入)
※付属のブラケット固定ネジはブラケットと取付補助金具を固定するためのネジです。

ハニカムスクリーン ご注文用紙

製品名	スクリーン品番	製品サイズ 幅×高さ	ボールチェーン長さ	操作位置	部品カラー	オプション	台数
<input type="checkbox"/> エコシア <input type="checkbox"/> エコシア ツインアンチエーンタイプ サイトボックスタイプ	TP.	× mm	mm	<input type="checkbox"/> 右操作 <input type="checkbox"/> 左操作	<input type="checkbox"/> ホワイト(標準) <input type="checkbox"/> 木目ホワイト <input type="checkbox"/> 木目ライト <input type="checkbox"/> 木目ミディアム <input type="checkbox"/> 木目ブラウン <input type="checkbox"/> 木目ダーク		台
	オプション/フリーセレクトの場合 上部スクリーン TP. (薄地)						

製品名	スクリーン品番	製品サイズ 幅×高さ	操作コード長さ	操作位置	部品カラー	オプション	台数
<input type="checkbox"/> エコシア <input type="checkbox"/> エコシア コードツインタイプ サイトボックスタイプ	TP.	× mm	mm	<input type="checkbox"/> 両側右操作 <input type="checkbox"/> 両側左操作	<input type="checkbox"/> ホワイト(標準) <input type="checkbox"/> 木目ホワイト <input type="checkbox"/> 木目ライト <input type="checkbox"/> 木目ミディアム <input type="checkbox"/> 木目ブラウン <input type="checkbox"/> 木目ダーク		台
	オプション/フリーセレクトの場合 上部スクリーン TP. (薄地)						

製品名	スクリーン品番	製品サイズ 幅×高さ	ボールチェーン長さ	操作位置	部品カラー	オプション	台数
<input type="checkbox"/> エコシア <input type="checkbox"/> エコシア <input type="checkbox"/> エコシア チェーンタイプ サイトボックスタイプ サイトレールタイプ	TP.	× mm	mm	<input type="checkbox"/> 右操作 <input type="checkbox"/> 左操作	<input type="checkbox"/> ホワイト(標準) <input type="checkbox"/> 木目ホワイト <input type="checkbox"/> 木目ライト <input type="checkbox"/> 木目ミディアム <input type="checkbox"/> 木目ブラウン <input type="checkbox"/> 木目ダーク		台

製品名	スクリーン品番	製品サイズ 幅×高さ	操作コード長さ	操作位置	部品カラー	オプション	台数
<input type="checkbox"/> エコシア <input type="checkbox"/> エコシア <input type="checkbox"/> エコシア コードタイプ サイトボックスタイプ サイトレールタイプ	TP.	× mm	mm	<input type="checkbox"/> 右操作 <input type="checkbox"/> 左操作	<input type="checkbox"/> ホワイト(標準) <input type="checkbox"/> 木目ホワイト <input type="checkbox"/> 木目ライト <input type="checkbox"/> 木目ミディアム <input type="checkbox"/> 木目ブラウン <input type="checkbox"/> 木目ダーク		台

※ボールチェーン、操作コードの長さは特にご指定のない場合は、製品の高さによって長さが決まります。
 詳しくは各製品の仕様と構造のページでご確認ください。
 ※サイドレール、サイドボックスのカラーは、製品本体の部品カラーに合わせた近似色になります。

品番別対応機種

品番	シリーズ名	カラー	対応機種					昇降コード 操作コードカラー	生地機能							共通柄	ジョイントなし広幅 バーチカルブラインド ロールスクリーン	価格ランク		
			25mm						遮光	UVカット+光拡散	ミラー	はっ水	遮熱	断熱	防炎				グリーンマーク	
			ツインツインチェーン	コードツイン	コードレスツイン	チェーン	コード													コードレス
TP-8001	彩葉	ホワイト	●	●	●	●	●	●	●							●				A
TP-8002		オフホワイト	●	●	●	●	●	●	●							●				A
TP-8003		ライトイエロー	●	●	●	●	●	●	●							●				A
TP-8004		シルバーホワイト	●	●	●	●	●	●	●							●				A
TP-8005		ライトベージュ	●	●	●	●	●	●	●							●				A
TP-8006		イエロー	●	●	●	●	●	●	●							●				A
TP-8007		ホワイトグレー	●	●	●	●	●	●	●							●				A
TP-8008		ウォームグレー	●	●	●	●	●	●	●							●				A
TP-8009		ベージュ	●	●	●	●	●	●	●							●				A
TP-8010		グレー	●	●	●	●	●	●	●							●				A
TP-8011		グレーベージュ	●	●	●	●	●	●	●	ローズブラウン						●				A
TP-8012		ピンクベージュ	●	●	●	●	●	●	●	ベージュ						●				A
TP-8013		チャコール	●	●	●	●	●	●	●	グレー						●				A
TP-8014		ブラウン	●	●	●	●	●	●	●	ローズブラウン						●				A
TP-8015		テラコッタ	●	●	●	●	●	●	●	ベージュ						●				A
TP-8016		クリーム	●	●	●	●	●	●	●	ホワイト						●				A
TP-8017		ローズベージュ	●	●	●	●	●	●	●	ベージュ						●				A
TP-8018		グリーンベージュ	●	●	●	●	●	●	●	ベージュ						●				A
TP-8019		モーヴピンク	●	●	●	●	●	●	●	パープル						●				A
TP-8020		アッシュグリーン	●	●	●	●	●	●	●	パールグリーン						●				A
TP-8021		アッシュパープル	●	●	●	●	●	●	●	グレー						●				A
TP-8022		カーキ	●	●	●	●	●	●	●	パールグリーン						●				A
TP-8023		ブルーグレー	●	●	●	●	●	●	●	グレー						●				A
TP-8024		モスグリーン	●	●	●	●	●	●	●	パールグリーン						●				A
TP-8025		ネイビーブルー	●	●	●	●	●	●	●	ダークブルー						●				A
TP-8026	葉月	ホワイト	●	●	●	●	●	●	ホワイト						●	●		●	A	
TP-8027		アイボリー	●	●	●	●	●	●	●	ホワイト						●	●		●	A
TP-8028		グリーンベージュ	●	●	●	●	●	●	●	ベージュ						●	●		●	A
TP-8029		オフホワイト	●	●	●	●	●	●	●	ホワイト						●	●		●	A
TP-8030		ライトベージュ	●	●	●	●	●	●	●	ベージュ						●	●		●	A
TP-8031		キャメル	●	●	●	●	●	●	●	ベージュ						●	●		●	A
TP-8032		ホワイトグレー	●	●	●	●	●	●	●	ホワイト						●	●		●	A
TP-8033		アッシュローズ	●	●	●	●	●	●	●	パープル						●	●		●	A
TP-8034		アッシュグリーン	●	●	●	●	●	●	●	パールグリーン						●	●		●	A
TP-8035		ミディアムグレー	●	●	●	●	●	●	●	グレー						●	●		●	A
TP-8036		ブラウン	●	●	●	●	●	●	●	ブラウン						●	●		●	A
TP-8037		モスグリーン	●	●	●	●	●	●	●	パールグリーン						●	●		●	A
TP-8038		アッシュパープル	●	●	●	●	●	●	●	グレー						●	●		●	A
TP-8039		アッシュイエロー	●	●	●	●	●	●	●	ホワイト						●	●		●	A
TP-8040		ネイビー	●	●	●	●	●	●	●	グレー						●	●		●	A
TP-8041		ライトピンク	●	●	●	●	●	●	●	ホワイト						●	●		●	A
TP-8042		チャコール	●	●	●	●	●	●	●	ブラウン						●	●		●	A
TP-8043		アンズ	●	●	●	●	●	●	●	ホワイト						●	●		●	A
TP-8044		アッシュブラック	●	●	●	●	●	●	●	ダークブルー						●	●		●	A
TP-8045		エンジ	●	●	●	●	●	●	●	パープル						●	●		●	A
TP-8046		コルト扇	ホワイト	●	●	●	●	●	●	ホワイト						●				AA
TP-8047			クリーム	●	●	●	●	●	●	●	ホワイト						●			AA
TP-8048			サーモンピンク	●	●	●	●	●	●	●	ベージュ						●			AA
TP-8049			オフホワイト	●	●	●	●	●	●	●	ベージュ						●			AA
TP-8050			ベージュ	●	●	●	●	●	●	●	ベージュ						●			AA
TP-8051	カキイロ		●	●	●	●	●	●	●	ベージュ						●			AA	
TP-8052	アッシュグレー		●	●	●	●	●	●	●	ブラウン						●			AA	
TP-8053	サンドベージュ		●	●	●	●	●	●	●	ブラウン						●			AA	
TP-8054	オレンジ		●	●	●	●	●	●	●	ベージュ						●			AA	
TP-8055	チャコール		●	●	●	●	●	●	●	ブラウン						●			AA	

品番	シリーズ名	カラー	対応機種					昇降コード 操作コードカラー	生地機能							共通柄		価格ランク		
			25mm						遮光	UVカット+光拡散	ミラー	はっ水	遮熱	断熱	防炎	グリーンマーク	ロールスクリーン		バーチカルブラインド	ジョイントなし広幅
			ツインワンチェーン	コードツイン	コードレスツイン	チェーン	コード													
TP-8056	コルト扇	チョコレート	●	●	●	●	●	●	ブラウン						●				AA	
TP-8057		ブラウン	●	●	●	●	●	●	ブラウン						●				AA	
TP-8058		イエロー	●	●	●	●	●	●	ベージュ						●				AA	
TP-8059		ピンク	●	●	●	●	●	●	ベージュ						●				AA	
TP-8060		パールグリーン	●	●	●	●	●	●	ベージュ						●				AA	
TP-8061		ライトパープル	●	●	●	●	●	●	パープル						●				AA	
TP-8062		オリーブ	●	●	●	●	●	●	パールグリーン						●				AA	
TP-8063		パープル	●	●	●	●	●	●	パープル						●				AA	
TP-8064		モスグリーン	●	●	●	●	●	●	パールグリーン						●				AA	
TP-8065		ワイン	●	●	●	●	●	●	パープル						●				AA	
TP-8066	景都	ホワイト	●	●	●	●	●	●	ホワイト				●		●				B	
TP-8067		ライトブラウン	●	●	●	●	●	●	ベージュ				●		●				B	
TP-8068		ベビーピンク	●	●	●	●	●	●	ホワイト				●		●				B	
TP-8069		エクリュ	●	●	●	●	●	●	ホワイト				●		●				B	
TP-8070		グレー	●	●	●	●	●	●	グレー				●		●				B	
TP-8071		セージグリーン	●	●	●	●	●	●	グレー				●		●				B	
TP-8072		ベージュ	●	●	●	●	●	●	ホワイト				●		●				B	
TP-8073		オレンジ	●	●	●	●	●	●	ベージュ				●		●				B	
TP-8074		イエローグリーン	●	●	●	●	●	●	ホワイト				●		●				B	
TP-8075		水紋	しろ	●	●	●	●	●	●	ベージュ				●		●				D
TP-8076	きなり		●	●	●	●	●	●	ベージュ				●		●				D	
TP-8077	ざん		●	●	●	●	●	●	グレー				●		●				D	
TP-8078	くろ		●	●	●	●	●	●	グレー				●		●				D	
TP-8079	コルト	ホワイト	●	●	●	●	●	●	ホワイト						●	●	●		A	
TP-8080		イエローアイボリー	●	●	●	●	●	●	ベージュ						●	●	●		A	
TP-8081		マスカット	●	●	●	●	●	●	ホワイト						●	●	●		A	
TP-8082		クリーム	●	●	●	●	●	●	ベージュ						●	●	●		A	
TP-8083		カフェオレ	●	●	●	●	●	●	ベージュ						●	●	●		A	
TP-8084		ダークブラウン	●	●	●	●	●	●	ローズブラウン						●	●	●		A	
TP-8085		ウォームイエロー	●	●	●	●	●	●	ベージュ						●	●	●		A	
TP-8086		イエローグリーン	●	●	●	●	●	●	パールグリーン						●	●	●		A	
TP-8087		トリアスプレーン	ホワイト	●	●	●	●	●	●	ホワイト				●		●	●	●		D
TP-8088	アイボリー		●	●	●	●	●	●	ホワイト				●		●	●	●		D	
TP-8089	ベージュ		●	●	●	●	●	●	ベージュ				●		●	●	●		D	
TP-8090	ピンク		●	●	●	●	●	●	パープル				●		●	●	●		D	
TP-8091	ウォームベージュ		●	●	●	●	●	●	ベージュ				●		●	●	●		D	
TP-8092	グレーベージュ		●	●	●	●	●	●	グレー				●		●	●	●		D	
TP-8093	ダークブラウン		●	●	●	●	●	●	ローズブラウン				●		●	●	●		D	
TP-8094	ダークネイビー		●	●	●	●	●	●	ダークブルー				●		●	●	●		D	
TP-8095	コルトシークル		ホワイト	●	●	●	●	●	●	ホワイト	●					●	●	●		B
TP-8096			アイボリー	●	●	●	●	●	●	ベージュ	●					●	●	●		B
TP-8097		カフェオレ	●	●	●	●	●	●	ベージュ	●					●	●	●		B	
TP-8098		アンバー	●	●	●	●	●	●	ローズブラウン	●					●	●	●		B	
TP-8099		アッシュグレー	●	●	●	●	●	●	ローズブラウン	●					●	●	●		B	
TP-8100		ブラウン	●	●	●	●	●	●	ローズブラウン	●					●	●	●		B	
TP-8101		マホガニーブラウン	●	●	●	●	●	●	ローズブラウン	●					●	●	●		B	
TP-8102		ダークブラウン	●	●	●	●	●	●	ローズブラウン	●					●	●	●		B	
TP-8103		チェリーブラウン	●	●	●	●	●	●	ローズブラウン	●					●	●	●		B	
TP-8104		クロームイエロー	●	●	●	●	●	●	ベージュ	●					●	●	●		B	
TP-8105		クロームオレンジ	●	●	●	●	●	●	ローズブラウン	●					●	●	●		B	
TP-8106		カーマイン	●	●	●	●	●	●	ホワイト	●					●	●	●		B	
TP-8107		アップルグリーン	●	●	●	●	●	●	パールグリーン	●					●	●	●		B	
TP-8108		ターコイズブルー	●	●	●	●	●	●	ホワイト	●					●	●	●		B	
TP-8109		ネイビーブルー	●	●	●	●	●	●	ダークブルー	●					●	●	●		B	

品番	シリーズ名	カラー	対応機種					昇降コード 操作コードカラー	生地機能							共通柄	ジョイントなし広幅	価格ランク			
			25mm						遮光	UVカット+光拡散	ミラー	はっ水	遮熱	断熱	防炎				グリーンマーク	ロールスクリーン	バーチカルブラインド
			ツインツインチェーン	コードツイン	コードレスツイン	チェーン	コード														
TP-8110	プレート	ライトベージュ	●	●	●	●	●	ベージュ	●						●	●	●	E			
TP-8111		ベージュ	●	●	●	●	●	ベージュ	●						●	●	●	E			
TP-8112		アッシュオレンジ	●	●	●	●	●	ベージュ	●						●	●	●	E			
TP-8113		グレー	●	●	●	●	●	グレー	●						●	●	●	E			
TP-8114		アッシュブラウン	●	●	●	●	●	ブラウン	●						●	●	●	E			
TP-8115		チャコール	●	●	●	●	●	ダークブルー	●						●	●	●	E			
TP-8116	ツィード	ライトベージュ	●	●	●	●	●	ベージュ	●						●	●	●	D			
TP-8117		ライトグレー	●	●	●	●	●	グレー	●						●	●	●	D			
TP-8118		グレー	●	●	●	●	●	グレー	●						●	●	●	D			
TP-8119		パールブラウン	●	●	●	●	●	ベージュ	●						●	●	●	D			
TP-8120		クロームオレンジ	●	●	●	●	●	ベージュ	●						●	●	●	D			
TP-8121		カーキ	●	●	●	●	●	ベージュ	●						●	●	●	D			
TP-8122		ライムグリーン	●	●	●	●	●	パールグリーン	●						●	●	●	D			
TP-8123		ダークブラウン	●	●	●	●	●	ローズブラウン	●						●	●	●	D			
TP-8124	ニーム	アッシュブルー	●	●	●	●	●	グレー	●						●	●	●	E			
TP-8125		デニムブルー	●	●	●	●	●	ダークブルー	●						●	●	●	E			
TP-8126		グレーミックス	●	●	●	●	●	グレー	●						●	●	●	E			
TP-8127		ダークブルー	●	●	●	●	●	ダークブルー	●						●	●	●	E			
TP-8128		木肌	樺(かば)	●	●	●	●	●	ローズブラウン	●						●			D		
TP-8129	樺(けやき)		●	●	●	●	●	ローズブラウン	●						●			D			
TP-8130	樺(もみ)		●	●	●	●	●	ローズブラウン	●						●			D			
TP-8131	ハルカ	ホワイト	●	●	●	●	●	ホワイト							●	●	●	B			
TP-8132		オフホワイト	●	●	●	●	●	ホワイト							●		●	B			
TP-8133		ライトベージュ	●	●	●	●	●	ホワイト							●	●	●	B			
TP-8134		ソフトベージュ	●	●	●	●	●	ベージュ							●		●	B			
TP-8135		ピンクベージュ	●	●	●	●	●	ベージュ							●	●	●	B			
TP-8136		アイボリー	●	●	●	●	●	ベージュ							●	●	●	B			
TP-8137		パールグリーン	●	●	●	●	●	パールグリーン							●	●	●	B			
TP-8138		アッシュグレー	●	●	●	●	●	ローズブラウン							●		●	B			
TP-8139		リセモ	ホワイト	●	●	●	●	●	ホワイト							●	●		C		
TP-8140	オフホワイト		●	●	●	●	●	ホワイト							●	●		C			
TP-8141	グレージュ		●	●	●	●	●	グレー							●	●		C			
TP-8142	サンドベージュ		●	●	●	●	●	ベージュ							●	●		C			
TP-8143	一葉		ホワイト	●	●	●	●	●	ホワイト							●		●	C		
TP-8144		オフホワイト	●	●	●	●	●	ホワイト							●		●	C			
TP-8145		ライトグレー	●	●	●	●	●	グレー							●		●	C			
TP-8146		ソフトブラウン	●	●	●	●	●	ローズブラウン							●		●	C			
TP-8147	スズカ	ホワイト	●	●	●	●	●	ホワイト		●		●		●			C				
TP-8148	トリシア	ホワイト	●	●	●	●	●	ホワイト	●					●			D				
TP-8149	ライネン	生成	●	●	●	●	●	ベージュ							●	●		E			
TP-8150		紫色(ふし)	●	●	●	●	●	ローズブラウン							●	●		E			
TP-8151		茶色	●	●	●	●	●	ローズブラウン							●	●		E			
TP-8501	シェラ	ホワイト	●	●		●	●	ホワイト							●	●		—			
TP-8502		グレー	●	●		●	●	ホワイト							●	●		—			
TP-8503		ブラック	●	●		●	●	ダークブルー							●	●		—			
TP-8504		アイボリー	●	●		●	●	ホワイト							●	●		—			
TP-8505		ベージュ	●	●		●	●	ベージュ							●	●		—			
TP-8506		ブラウン	●	●		●	●	ローズブラウン							●	●		—			

新旧品番対応表

旧品番		新品番	シリーズ名	カラー	掲載ページ		
6000番台	7000番台	8000番台					
—	TP-7001	TP-8026	葉月	ホワイト	26		
—	TP-7002	TP-8027		アイボリー			
—	TP-7003	TP-8032		ホワイトグレー			
—	TP-7004	TP-8029		オフホワイト			
—	TP-7005	TP-8030		ライトベージュ			
—	TP-7006	TP-8031		キャメル			
—	TP-7007	TP-8033		アッシュローズ			
—	TP-7008	TP-8035		ミディアムグレー			
—	TP-7009	TP-8038		アッシュパープル			
—	TP-7010	TP-8036		ブラウン			
—	TP-7011	TP-8040		ネイビー			
—	TP-7012	TP-8042		チャコール			
—	TP-7013	TP-8028		グリーンベージュ			
—	TP-7014	TP-8041		ライトピンク			
—	TP-7015	TP-8034		アッシュグリーン			
—	TP-7016	TP-8043		アンズ			
—	TP-7017	TP-8037		モスグリーン			
—	TP-7018	TP-8039		アッシュイエロー			
—	TP-7019	TP-8044		アッシュブラック			
—	TP-7020	TP-8045		エンジ			
TP-6033	TP-7021	廃止	ホワイト	色葉	—		
TP-6034	TP-7022	廃止	クリーム				
TP-6035	TP-7023	廃止	ホワイトグレー				
TP-6036	TP-7024	廃止	オフホワイト				
TP-6037	TP-7025	廃止	イエロー				
TP-6038	TP-7026	廃止	アッシュグリーン				
TP-6039	TP-7027	廃止	ライトイエロー				
TP-6040	TP-7028	廃止	オーカー				
TP-6041	TP-7029	廃止	アッシュグレー				
TP-6042	TP-7030	廃止	ブラウン				
TP-6043	TP-7031	廃止	モカ				
TP-6044	TP-7032	廃止	モスグリーン				
TP-6045	TP-7033	廃止	チャコール				
TP-6046	TP-7034	廃止	キャメル				
TP-6047	TP-7035	廃止	カーキ				
TP-6048	TP-7036	廃止	エクリュ				
TP-6049	TP-7037	廃止	ベビーピンク				
TP-6050	TP-7038	廃止	パールグリーン				
TP-6051	TP-7039	廃止	オフピンク				
TP-6052	TP-7040	廃止	ローズベージュ				
TP-6053	TP-7041	廃止	スカイブルー				
TP-6054	TP-7042	廃止	ピンクベージュ				
TP-6055	TP-7043	廃止	グレー				
TP-6056	TP-7044	廃止	ネイビーブルー				
TP-6057	TP-7045	廃止	ホイト				
TP-6058	TP-7046	廃止	モーヴ				
TP-6059	TP-7047	廃止	パープル				
TP-6060	TP-7048	廃止	オレンジ				
TP-6061	TP-7049	廃止	エンジ				
TP-6062	TP-7050	廃止	ブラック				
TP-6013	TP-7051	TP-8046	ホワイト			コルト扇	32
TP-6014	TP-7052	TP-8050	ベージュ				
TP-6015	TP-7053	TP-8047	クリーム				
TP-6016	TP-7054	TP-8049	オフホワイト				
TP-6017	TP-7055	TP-8060	パールグリーン				
TP-6018	TP-7056	TP-8058	イエロー				
TP-6019	TP-7057	TP-8052	アッシュグレー				
TP-6020	TP-7058	TP-8053	サンドベージュ				
TP-6021	TP-7059	TP-8062	オリーブ				
TP-6022	TP-7060	TP-8055	チャコール				
TP-6023	TP-7061	TP-8056	チョコレート				
TP-6024	TP-7062	TP-8064	モスグリーン				
TP-6025	TP-7063	TP-8048	サーモンピンク				
TP-6026	TP-7064	TP-8059	ピンク				
TP-6027	TP-7065	TP-8051	カキイロ				
TP-6028	TP-7066	TP-8061	ライトパープル				
TP-6029	TP-7067	TP-8054	オレンジ				
TP-6030	TP-7068	TP-8063	パープル				
TP-6031	TP-7069	TP-8057	ブラウン				
TP-6032	TP-7070	TP-8065	ワイン				
TP-6078	TP-7071	TP-8066	景都	ホワイト	36		

旧品番		新品番	シリーズ名	カラー	掲載ページ		
6000番台	7000番台	8000番台					
TP-6079	TP-7072	TP-8067	景都	ライトブラウン	36		
TP-6080	TP-7073	TP-8068		ベビーピンク			
TP-6081	TP-7074	TP-8069		エクリュ			
TP-6082	TP-7075	TP-8070		グレー			
TP-6083	TP-7076	TP-8071		セージグリーン			
TP-6084	TP-7077	TP-8072		ベージュ			
TP-6085	TP-7078	TP-8073		オレンジ			
TP-6086	TP-7079	TP-8074		イエローグリーン			
TP-6087	TP-7080	TP-8075		しろ		水紋	38
TP-6088	TP-7081	TP-8076		きなり			
TP-6089	TP-7082	TP-8077	ぎん				
TP-6090	TP-7083	TP-8078	くろ	ライン	82		
TP-6203	TP-7084	TP-8149	生成				
TP-6204	TP-7085	TP-8150	紫色(ふし)				
TP-6205	TP-7086	TP-8151	茶色	コルト	42		
TP-6098	TP-7087	TP-8079	ホワイト				
TP-6099	TP-7088	TP-8080	イエローアイボリー				
TP-6102	TP-7089	TP-8081	マスカット				
TP-6103	TP-7090	TP-8082	クリーム				
TP-6100	TP-7091	TP-8083	カフェオレ				
TP-6101	TP-7092	TP-8084	ダークブラウン				
TP-6105	TP-7093	TP-8085	ウォームイエロー				
TP-6104	TP-7094	TP-8086	イエローグリーン				
TP-6139	TP-7095	TP-8087	ホワイト			トリアスブレン	44
TP-6140	TP-7096	TP-8088	アイボリー				
TP-6142	TP-7097	TP-8089	ベージュ				
TP-6141	TP-7098	TP-8090	ピンク				
TP-6144	TP-7099	TP-8091	ウォームベージュ				
TP-6143	TP-7100	TP-8092	グレーベージュ				
TP-6145	TP-7101	TP-8093	ダークブラウン				
TP-6146	TP-7102	TP-8094	ダークネイビー				
TP-6151	TP-7103	廃止	テラコッタ				
TP-6149	TP-7104	廃止	シャトルズグリーン				
TP-6150	TP-7105	廃止	サックスブルー				
TP-6147	廃止	廃止	バイオレット				
TP-6148	廃止	廃止	ライムグリーン				
TP-6152	廃止	廃止	グラスグリーン				
TP-6153	廃止	廃止	ネイビーブルー				
TP-6162	TP-7106	TP-8095	ホワイト	コルトシークル	48		
TP-6163	TP-7107	TP-8096	アイボリー				
TP-6164	TP-7108	TP-8097	カフェオレ				
TP-6165	TP-7109	TP-8098	アンバー				
TP-6166	TP-7110	TP-8099	アッシュグレー				
TP-6167	TP-7111	TP-8100	ブラウン				
TP-6168	TP-7112	TP-8101	マホガニーブラウン				
TP-6169	TP-7113	TP-8102	ダークブラウン				
TP-6170	TP-7114	TP-8103	チェリーブラウン				
TP-6171	TP-7115	TP-8104	クロームイエロー				
TP-6172	TP-7116	TP-8105	クロームオレンジ				
TP-6173	TP-7117	TP-8106	カーマイン				
TP-6174	TP-7118	TP-8107	アップルグリーン				
TP-6175	TP-7119	TP-8108	ターコイズブルー				
TP-6176	TP-7120	TP-8109	ネイビーブルー				
—	TP-7121	TP-8110	ライトベージュ	プレート	52		
—	TP-7122	TP-8111	ベージュ				
—	TP-7123	TP-8112	アッシュオレンジ				
—	TP-7124	TP-8113	グレー				
—	TP-7125	TP-8114	アッシュブラウン				
—	TP-7126	TP-8115	チャコール	ツィード	54		
TP-6206	TP-7127	TP-8116	ライトベージュ				
TP-6207	TP-7128	TP-8117	ライトグレー				
TP-6213	TP-7129	TP-8118	グレー				
TP-6210	TP-7130	TP-8119	パールブラウン				
TP-6209	TP-7131	TP-8120	クロームオレンジ				
TP-6212	TP-7132	TP-8121	カーキ				
TP-6208	TP-7133	TP-8122	ライムグリーン				
TP-6211	TP-7134	TP-8123	ダークブラウン				
TP-6214	TP-7135	TP-8124	アッシュブルー			ニーム	56
TP-6215	TP-7136	TP-8125	デニムブルー				
TP-6216	TP-7137	TP-8126	グレーミックス				
TP-6217	TP-7138	TP-8127	ダークブルー				

旧品番			新品番	シリーズ名	カラー	掲載ページ		
6000番台	7000番台	8000番台						
TP-6095	TP-7139	TP-8128		木肌	樺 (かば)	58		
TP-6096	TP-7140	TP-8129			樺 (けやき)			
TP-6097	TP-7141	TP-8130			樺 (もみ)			
—	TP-7142	廃止		七宝	パープル	—		
—	TP-7143	廃止			グレー			
—	TP-7144	廃止		鱗	ブラウン	—		
—	TP-7145	廃止			ライトグレー			
—	TP-7146	廃止		市松	ブルーグレー	—		
—	TP-7147	廃止			グレー			
—	TP-7148	廃止		千鳥	カラー	—		
—	TP-7149	廃止			ライトグレー			
TP-6187	TP-7150	TP-8131		ハルカ	ホワイト	62		
—	TP-7151	TP-8132			オフホワイト			
TP-6191	TP-7152	TP-8133			ライトベージュ			
—	TP-7153	TP-8134			ソフトベージュ			
TP-6189	TP-7154	TP-8135			ピンクベージュ			
TP-6192	TP-7155	廃止			ベージュ			
TP-6188	TP-7156	TP-8136			アイボリー			
TP-6190	TP-7157	TP-8137			パールグリーン			
TP-6193	TP-7158	廃止			ブラウン			
—	TP-7159	TP-8138			アッシュグレー			
—	TP-7160	廃止			チェリーブラウン			
—	TP-7161	TP-8139			リセモ		ホワイト	66
—	TP-7162	TP-8140		オフホワイト				
—	TP-7163	TP-8141		グレージュ				
—	TP-7164	TP-8142		サンドベージュ				
—	TP-7165	廃止		イエロー				
—	TP-7166	廃止		パールグリーン				
—	TP-7167	廃止		ピンクベージュ				
—	TP-7168	TP-8143		一葉		ホワイト	70	
—	TP-7169	TP-8144			オフホワイト			
—	TP-7170	TP-8145			ライトグレー			
—	TP-7171	TP-8146			ソフトブラウン			
—	TP-7172	廃止		イエロー	78			
—	TP-7173	廃止		パールグリーン				
—	TP-7174	TP-8148		トリシア	ホワイト	128		
TP-6501	TP-7501	TP-8501		シェラ	ホワイト		128	
TP-6502	TP-7502	TP-8504			アイボリー			
TP-6503	TP-7503	TP-8505			ベージュ			
TP-6504	TP-7504	廃止			オールドローズ			
TP-6505	TP-7505	廃止			ピンク			
TP-6506	TP-7506	廃止			グリーン			
TP-6507	TP-7507	TP-8506			ブラウン			
TP-6508	TP-7508	廃止			パープル			
TP-6509	TP-7509	TP-8503		ブラック				
TP-6001	廃止	廃止		イチマツ	ホワイト			—
TP-6002	廃止	廃止			グレー			
TP-6003	廃止	廃止		竹	ライトグレー	—		
TP-6004	廃止	廃止			グリーン			
TP-6005	廃止	廃止		ウロコ模様	パープル	—		
TP-6006	廃止	廃止			ブルー			
TP-6007	廃止	廃止		あられ	ダークグリーン	—		
TP-6008	廃止	廃止			ベージュ			
TP-6009	廃止	廃止		梅	ホワイト	—		
TP-6010	廃止	廃止			ライトグレー			
TP-6011	廃止	廃止		柿と小夏	ベージュ	—		
TP-6012	廃止	廃止			ライトグレー			
TP-6063	廃止	廃止		奏	ホワイト	—		
TP-6064	廃止	廃止			アイボリー			
TP-6065	廃止	廃止			サンドベージュ			
TP-6066	廃止	廃止			イエローアイボリー			
TP-6067	廃止	廃止			エクリュ			
TP-6068	廃止	廃止			グリーンベージュ			
TP-6069	廃止	廃止			キャメル			
TP-6070	廃止	廃止			ブラウン			
TP-6071	廃止	廃止			チャコール			
TP-6072	廃止	廃止			ピンクベージュ			
TP-6073	廃止	廃止			パウダーブルー			
TP-6074	廃止	廃止			アッシュローズ			
TP-6075	廃止	廃止		アッシュパープル				
TP-6076	廃止	廃止		モーヴ				

旧品番			新品番	シリーズ名	カラー	掲載ページ		
6000番台	7000番台	8000番台						
TP-6077	廃止	廃止		奏	アッシュブラック	—		
TP-6091	廃止	廃止		透	スノーホワイト	—		
TP-6092	廃止	廃止			ススキホワイト			
TP-6093	廃止	廃止			スノーベージュ			
TP-6094	廃止	廃止			ススキベージュ			
TP-6106	廃止	廃止		マニッシュ (旧シリーズ名： コルトマニッシュ)	ホワイト	—		
TP-6107	廃止	廃止			ピスタチオ			
TP-6108	廃止	廃止			モスグリーン			
TP-6109	廃止	廃止			ライトグレー			
TP-6110	廃止	廃止			ベージュ			
TP-6111	廃止	廃止			シャトルルーズ			
TP-6112	廃止	廃止			オフホワイト			
TP-6113	廃止	廃止			オールドブルー			
TP-6114	廃止	廃止			バンブーグリーン			
TP-6115	廃止	廃止			スタンプレッド			
TP-6116	廃止	廃止			サックスブルー			
TP-6117	廃止	廃止			スレートグレー		—	
TP-6118	廃止	廃止		クリーム				
TP-6119	廃止	廃止		ハニーイエロー				
TP-6120	廃止	廃止		ライトベージュ				
TP-6121	廃止	廃止		モスグレー				
TP-6122	廃止	廃止		ピンクベージュ				
TP-6123	廃止	廃止		セレット	ブルーグレー	—		
TP-6124	廃止	廃止			ホワイト			
TP-6125	廃止	廃止			アイボリー			
TP-6126	廃止	廃止			ピンク			
TP-6127	廃止	廃止			ベージュ			
TP-6128	廃止	廃止			グレーベージュ			
TP-6129	廃止	廃止			ウォームベージュ			
TP-6130	廃止	廃止			ダークブラウン			
TP-6131	廃止	廃止			ダークネイビー			
TP-6132	廃止	廃止			ベビーピンク			
TP-6133	廃止	廃止			イエロー			
TP-6134	廃止	廃止			ライトグリーン			
TP-6135	廃止	廃止		パウダーブルー				
TP-6136	廃止	廃止		ジャスミン				
TP-6137	廃止	廃止		パールグリーン				
TP-6138	廃止	廃止		ベビーブルー	—			
TP-6154	廃止	廃止		トリアスソシエ		ホワイト	—	
TP-6155	廃止	廃止				アイボリー		
TP-6156	廃止	廃止				ピンク		
TP-6157	廃止	廃止				ベージュ		
TP-6158	廃止	廃止				グレーベージュ		
TP-6159	廃止	廃止				ウォームベージュ		
TP-6160	廃止	廃止				ダークブラウン		
TP-6161	廃止	廃止				ダークネイビー		
TP-6177	廃止	廃止		クアアラ		くるみ		—
TP-6178	廃止	廃止				からし		
TP-6179	廃止	廃止				木枯茶		
TP-6180	廃止	廃止			墨色			
TP-6181	廃止	廃止			鶯			
TP-6182	廃止	廃止			焦茶			
TP-6183	廃止	廃止		プライベート	ウォルナット	—		
TP-6184	廃止	廃止			コルク			
TP-6185	廃止	廃止			シャトルルーズ			
TP-6186	廃止	廃止			カーボンブラック			
TP-6194	廃止	廃止			オフホワイト			
TP-6195	廃止	廃止			ソフトベージュ			
TP-6196	廃止	廃止		コルトシフォン	アッシュグレー	—		
TP-6197	廃止	廃止			チェリーブラウン			
TP-6198	廃止	廃止			サボル		香色 (こう)	—
TP-6199	廃止	廃止					灰汁色 (あく)	
TP-6200	廃止	廃止		ビエント	梅鼠 (うめねず)	—		
TP-6201	廃止	廃止			苔色 (こけ)			
TP-6202	廃止	廃止			栗色 (くり)			
TP-6510	廃止	廃止		シェラレース	ホワイト	—		
TP-6511	廃止	廃止			オフホワイト			
TP-6512	廃止	廃止			ソフトベージュ			
TP-6513	廃止	廃止			チェリーブラウン			
TP-6514	廃止	廃止			アッシュグレー			

機能マーク一覧

防災

防災・防火対象物(消防法で指定されたもの)は防災物品の使用が義務づけられておりますので、必ず防災物品をご採用ください。ブリーツスクリーン、ハニカムスクリーンは防災表示者として消防庁に登録されているトナーの防災物品(防災性能を有している品物)です。



防災物品ラベル



遮光



日射しを遮り、まぶしさを防ぎます。サンルームや西日の強い部屋、寝室の窓に適しています。(直射日光は防ぎますが、構造上完全な遮光はできませんので、写真の現像、焼き付け等を行う暗室には向きません)

◆NIF法(特許 第5437308号)

暗室内の電照パネル上に遮光1級のカーテンなどの試験体をかざし、全体的な光の透過の見え方、光漏れの有無や多寡を目視で判定し、光を遮断する割合により区分します。

※NIFは(一社)日本インテリア協会の略称です。

遮光1級

人の顔の表情が識別できないレベル
(遮光率) 99.99%以上

遮光2級

人の顔あるいは表情がわかるレベル
(遮光率) 99.80%以上、99.99%未満

遮光3級

人の表情はわかるが、事務作業には暗いレベル
(遮光率) 99.40%以上、99.80%未満

表記	目視度合 (イメージ)	状態説明
遮光1級 (A++)		生地からほとんど光を感じません。
遮光1級 (A+)		生地からわずかに光を感じます。
遮光1級 (A)		生地から光を感じるが、生地の織り組織や色は分かりません。
遮光1級 (B)		生地から光を感じ、生地の織り組織や色も分かります。
遮光1級 (C)		生地全体は薄明るく見えるが、人の表情が識別できない暗さです。

ホルムアルデヒド対策品



インテリアファブリックス性能評価協議会の基準に基づいたF☆☆☆☆認定品です。

遮熱



スクリーンに特殊な加工や素材を使用した遮熱効果を高めた商品です。(シアード以外)

ミラー



生地裏面に光沢のある糸を使用することで外からの光を反射し、光を取り入れながらも日中、外から室内を見えにくくした商品です。

はっ水



はっ水(水をはじきやすい)機能を有する生地であることを示しています。

断熱



スクリーンに特殊な加工や素材を使用した断熱効果を高めた商品です。

ジョイントなし広幅対応 幅2,005mm以上



つぎ目なく広幅対応できるスクリーンです。
※つぎ目なしでできる製作サイズはスクリーンによって異なります。

遮熱



スクリーンに特殊な加工や素材を使用した遮熱効果を高めた商品です。(シアード)

※(一社)日本インテリア協会の認定基準を満たしていることを示すマークです。

UVカット



紫外線の透過率を低減し、家具や床材の日焼け退色を軽減する加工を施した商品です。

※(一社)日本インテリア協会の認定基準を満たしていることを示すマークです。

グリーン購入法適合品



このマークはインテリアファブリックス産業活性化協議会の「グリーン購入法適合品」統一表示です。

住所一覽

トソー株式会社 〒104-0033 東京都中央区新川1丁目4-9

ホームページアドレス <https://www.toso.co.jp>

■ お問合せ、ご注文は下記事業所へお申しつけください。

札幌支店	〒003-0012	札幌市白石区中央2条3丁目3-10	お問合せ (営業)	TEL.011-841-3731	FAX.011-841-9926
			ご注文 (業務)	TEL.011-841-3731	FAX.011-841-3671
盛岡営業所	〒020-0134	盛岡市南青山町4-8	お問合せ (営業)	TEL.019-645-5271	FAX.019-645-5275
			ご注文 (業務)	TEL.022-288-8415	FAX.022-287-3110
仙台支店	〒984-0012	仙台市若林区六丁目の目中町31-35	お問合せ (営業)	TEL.022-288-8415	FAX.022-287-3110
郡山出張所	〒963-8034	郡山市島1-19-15 グレース光信104	ご注文 (業務)	TEL.022-288-8415	FAX.022-287-3110
新潟営業所	〒951-8154	新潟市中央区堀割町3-4 川崎ビル1F	お問合せ (営業)	TEL.025-267-1241	FAX.025-231-0506
			ご注文 (業務)	TEL.048-657-9211	FAX.048-657-9191
宇都宮営業所	〒320-0847	宇都宮市滝谷町20-20 SSビル1F	お問合せ (営業)	TEL.048-657-9221	FAX.048-657-9191
高崎出張所	〒370-0006	高崎市問屋町3-2-1-101	ご注文 (業務)	TEL.048-657-9211	FAX.048-657-9191
さいたま支店	〒330-0801	さいたま市大宮区土手町1丁目2 JA共済埼玉ビル2F	お問合せ (営業)	TEL.026-225-5901	FAX.026-225-5902
			ご注文 (業務)	TEL.048-657-9211	FAX.048-657-9191
長野営業所	〒380-0928	長野市若里1丁目21-24 八洲若里第二ビル1F	お問合せ・ご注文	TEL.0297-52-1551	FAX.0297-52-1552
つくば営業所	〒300-2494	茨城県つくばみらい市小絹551	お問合せ (営業)	TEL.03-3552-2961	FAX.03-3552-4460
東京支店	〒104-0033	東京都中央区新川1丁目16-3 住友不動産茅場町ビル2F	ご注文 (業務)	TEL.03-3552-1221	FAX.03-3552-4466
千葉営業所	〒260-0027	千葉市中央区新田町10-15 誠寿ビル1F	お問合せ (営業)	TEL.043-245-6801	FAX.043-245-6805
			ご注文 (業務)	TEL.03-3552-2242	FAX.03-3552-2243
多摩営業所	〒190-0013	立川市富士見町1丁目21-18 クラン岩崎1F	お問合せ (営業)	TEL.042-525-0431	FAX.042-525-0433
			ご注文 (業務)	TEL.03-3552-2298	FAX.03-3552-2299
横浜支店	〒222-0033	横浜市港北区新横浜2-17-2 フォンターナ新横浜4F	お問合せ (営業)	TEL.045-473-2700	FAX.045-473-9660
			ご注文 (業務)	TEL.045-473-8600	FAX.045-473-9660
静岡営業所	〒422-8043	静岡市駿河区中田本町60-7	お問合せ (営業)	TEL.054-283-5011	FAX.054-283-5120
			ご注文 (業務)	TEL.045-473-8600	FAX.045-473-7727
浜松出張所	〒435-0052	浜松市東区天王町960 シャルミー102	お問合せ (営業)	TEL.053-422-5631	FAX.054-283-5120
			ご注文 (業務)	TEL.045-473-8600	FAX.045-473-7727
名古屋支店	〒466-0033	名古屋市中区昭和区台町1丁目23	お問合せ (営業)	TEL.052-858-2420	FAX.052-858-2461
			ご注文 (業務)	TEL.052-858-2421	FAX.052-858-2462
金沢営業所	〒920-0364	金沢市松島2丁目209	お問合せ (営業)	TEL.076-240-2300	FAX.076-240-3791
			ご注文 (業務)	TEL.052-858-2421	FAX.052-858-2462
京都営業所	〒604-0847	京都市中京区烏丸通押小路丸上秋野々町535 日土地京都ビル3F	お問合せ (営業)	TEL.075-252-0371	FAX.075-252-0378
			ご注文 (業務)	TEL.06-6628-6992	FAX.06-6628-6995
大阪支店	〒545-6026	大阪市阿倍野区阿倍野筋1-1-43 あべのハルクス26F	お問合せ (営業)	TEL.06-6628-6991	FAX.06-6628-6993
			ご注文 (業務)	TEL.06-6628-6992	FAX.06-6628-6994
神戸営業所	〒650-0025	神戸市中央区相生町4丁目4-14 グランダーブル2F	お問合せ (営業)	TEL.078-382-0173	FAX.078-382-0190
			ご注文 (業務)	TEL.06-6628-6992	FAX.06-6628-6996
岡山営業所	〒700-0971	岡山市北区野田3丁目23-7	お問合せ (営業)	TEL.086-244-2222	FAX.086-244-1612
			ご注文 (業務)	TEL.082-232-0438	FAX.082-232-0432
広島支店	〒733-0037	広島市西区西観音町9-7 なかよしビル1F	お問合せ (営業)	TEL.082-232-0439	FAX.082-232-0432
			ご注文 (業務)	TEL.082-232-0438	FAX.082-232-0432
高松営業所	〒760-0079	高松市松縄町50-13	お問合せ・ご注文	TEL.087-868-0434	FAX.087-868-0491
福岡支店	〒811-2414	福岡県糟谷郡篠栗町和田2丁目32-1	お問合せ (営業)	TEL.092-947-2661	FAX.092-947-2706
沖縄出張所	〒901-2127	浦添市屋富祖1-1-5 粟国店舗102	ご注文 (業務)	TEL.092-947-1419	FAX.092-947-2706
鹿児島営業所	〒890-0055	鹿児島市上荒田町39-10 RJR上荒田102	お問合せ (営業)	TEL.099-259-2911	FAX.099-259-2855
			ご注文 (業務)	TEL.092-947-1419	FAX.092-947-2706
特販営業部	東京 〒104-0033	東京都中央区新川1丁目16-3 住友不動産茅場町ビル2F	お問合せ・ご注文	TEL.03-3552-2293	FAX.03-3553-3406
	大阪 〒545-6026	大阪市阿倍野区阿倍野筋1-1-43 あべのハルクス26F	お問合せ・ご注文	TEL.06-6628-6998	FAX.06-6628-6999
営業開発部	〒103-0027	東京都中央区日本橋1-14-7 明治安田生命江戸橋ビル5F	お問合せ・ご注文	TEL.03-5255-6235	FAX.03-5255-7280
大阪営業部	東京 〒104-0033	東京都中央区新川2-12-15 ヒューリック八丁堀ビル7F	お問合せ (営業)	TEL.03-3552-1291	FAX.03-3552-1290
			ご注文 (業務)	TEL.03-3552-1661	FAX.03-3552-1290

本社、大阪支店、名古屋支店は、ショールームを併設しております。(ショールームには現物サンプルを取り揃えております。)お気軽にお越しください。

■ 本社ショールーム

〒104-0033 東京都中央区新川1丁目4-9
TEL: 03-3552-1255 営業時間: 10:00~17:30
定休日: 土・日曜日、祝祭日、夏期、年末年始

■ 大阪ショールーム

〒545-6026 大阪市阿倍野区阿倍野筋1-1-43 あべのハルクス26F
TEL: 06-6628-6991 営業時間: 10:00~17:30
定休日: 土・日曜日、祝祭日、夏期、年末年始

■ 名古屋ショールーム

〒466-0033 愛知県名古屋市中区昭和区台町1-23
TEL: 052-858-2420 営業時間: 10:00~17:30
定休日: 土・日曜日、祝祭日、夏期、年末年始



トソーは環境保全の国際規格である、ISO14001を認証取得しています。「住生活文化の向上に貢献する」との企業理念のもと、地球環境と水と緑の豊かな常緑地域社会に調和した環境保全に努め、環境に配慮したより良い事業活動を推進し、環境共生社会の実現を目指します。



生分解機能にすぐれ、再生紙への処理がしやすい植物油インキを使用し、地球環境保全に貢献しています。



世界基準の品質。トソーは品質保証システムの国際規格であるISO9001を認証取得しています。

オレフィン系フィルム使用

このカタログの表紙にはオレフィン系フィルムを使用しており、燃やしても有毒ガスが発生しません。

製品保証について [安心の3年間保証]

当製品は厳密な品質管理のもとでお届けしておりますが、万一ご購入後3年以内に取扱説明書・本体注意ラベル・タグに従った正常な使用状態で故障した場合は無料で修理いたします。(スクリーン部・ルーバー部は対象外)アフターサポート規定につきましては取扱説明書をご覧ください。
※当社が指定する消耗部品の保証期間は1年となります。

お願い

平成9年12月から「廃棄物の処理及び清掃に関する法律」(廃棄物処理法)が改正されましたので、新見本帳発行に伴い不用品となった見本帳につきましても、産業廃棄物としての取扱いが必要となりました。従いまして、しかるべき資格を有する産業廃棄物処理業者に直接廃棄を委託していただきますようお願い申し上げます。
当業界では、従来同様廃棄物の適切な処理をさらに推進していく所存です。貴社のご理解とご協力をお願い申し上げます。

(一社)日本インテリア協会
トソー株式会社

- 製品写真の色は印刷のため、現物とは多少異なる場合があります。
- 諸般の事情により、予告なく仕様変更、廃止を行う場合がありますのでご了承ください。
- 使用上の誤り、または不当な修理・改造および純正品以外の使用による故障や損傷については、責任を負いかねますのでご了承ください。
- 価格には消費税・取付工事費は含まれておりません。(2022年6月現在)

PLEATS SCREEN HONEYCOMB SCREEN

窓辺をかえる、明日が変わる。

TOSO