

# ROLL SCREEN

2024年7月 新価格

ロールスクリーン

## 【物流諸経費ご案内】

このカタログに記載している製品本体価格に  
別途物流諸経費 **3,000 円 / 台** (税別) を加算してください。



TOSO



TOSO ROLL SCREEN

*WITH \_*

窓辺をかえる、明日が変わる。

**TOSO**

N-01





# WITH \_

## 空間を、より美しく めざすは名脇役

トーソーの原点はカーテンレール。  
カーテンレールはカーテンを美しく、  
機能的に引き立てる、いわば脇役です。  
でも、カーテンレールが無ければ  
カーテンだって成り立ちません。  
例えひとつのパーツに過ぎなくても  
さまざまなインテリアエレメントと共創して  
豊かな空間づくりに  
無くてはならない存在でありたい。

**WITH \_** は、  
そんなトーソーの価値観を表しています。

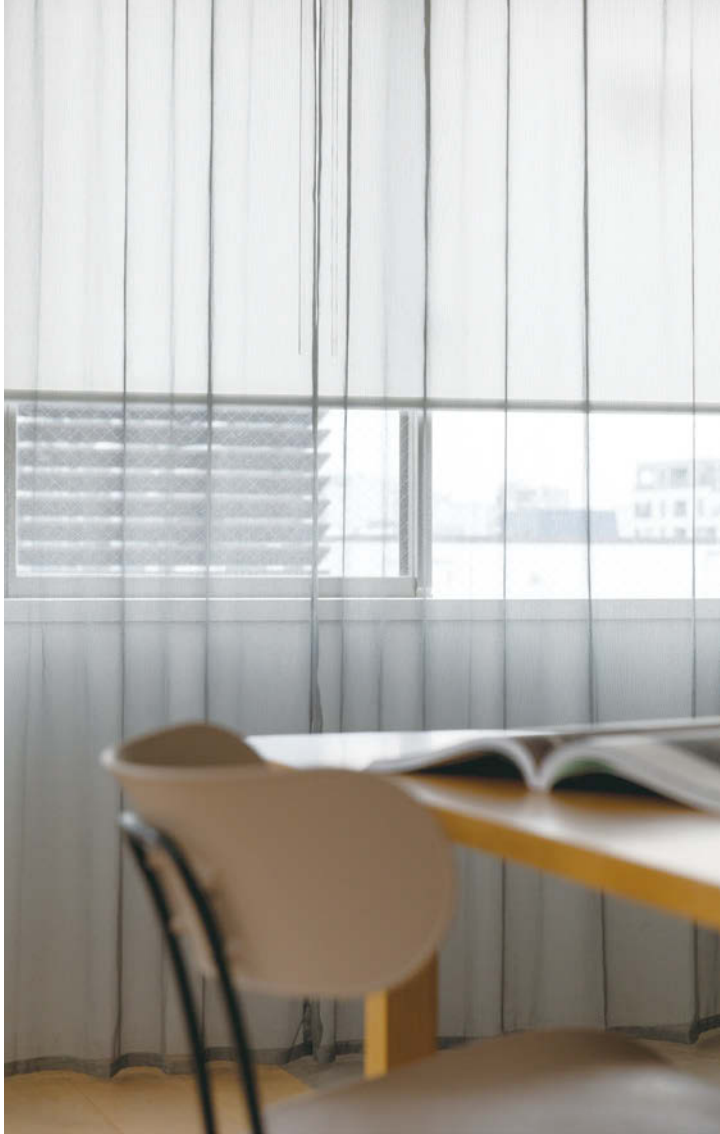



幼い頃、真っ白なシアアのカーテンを体に巻き付けてお姫様ごっこをしていました。まるで本物のきれいなドレスを着たかのようにうれしかったことを覚えています。カーテンを引っ張りすぎて叱られたことも、今ではいい思い出。この記憶を機に、明るい気分になれるような華やかなカーテンに掛け替えるのもいいかな。

S.Fさん

## WITH \_ Curtains

### カーテンの思い出

トソーが長く携わってきたカーテンには人それぞれ、暮らしの思い出がたくさん詰まっています。それらのひとつひとつがトソーの原動力。私たちの元に届いたカーテンにまつわる思い出を少しだけご紹介いたします。



カーテンで思い浮かぶのは器用な母のこと。裁縫が得意な母は、カーテンも生地を買ってきてミシンで縫っていた。夏用はブルーのシアア、冬用は茶色。カーテンが変わるたびに季節の変化を感じるようになっていた。中学生、初めての自分の部屋のカーテンは、薄ピンク地にさくらんぼ柄。街角や店で似たカーテンを見ると今も母を思い出す、世界でひとつのお気に入りのカーテン。

F.Sさん



彼と同棲を始めるときは、カーテン選びに力を入れた。**カーテンは占める面積が大きく空間の居心地の良さを決めるもの**だから。リビングは雰囲気が明るくなる色で圧迫感がないカーテンを、寝室には遮光性が高くおしゃれなものを、自分の部屋には私が好きな水色ですっきりとしたロールスクリーンを。カーテンとロールスクリーンは愛猫も気に入っているようで、暇さえあればペロペロなめている。友達だと思っているのかな。

R.Sさん

中学生の頃、休み時間になると**カーテンの後ろで友達とコソコソ話をしていました。**何を話していたかは秘密です。

Y.Nさん

毎晩、少しだけカーテンを開けて寝ます。寝る前に見る空が好きだから。ぼんやりと夜空を眺めながら眠りにつき、翌朝はその隙間から差し込む光を浴びて今日も1日頑張ろうという気持ちになれます。**1日の始まりと締めくくりを担う、**私にとって大切な習慣です。

Y.Iさん





# WITH \_ Innovation

## めざすは「未来のスタンダード」



### すべてはカーテンから始まった

設立当初の主な事業は、進駐軍接収ビルへのカーテン取り付け工事でした。

当時、カーテンを掛けるものといえば、カーテンロッドと呼ばれる針金やパイプに金属のリングを通した簡易的なもの。

もっと使いやすく美しいカーテンレールをつくりたい。その思いから生まれたのが「C型カーテンレール」です。

### 毎日開け閉めする日本だから すうっと動く製品を

あまりカーテンを開け閉めしない欧米とは異なり、日本には障子や襖など開閉する文化が根付いています。そんな日本で求められるのは、すうっと開け閉めできることではないか。それがトーソーの製品開発の根底にある考え方。日本の暮らしに合わせて生まれたスムーズな開閉へのこだわりは、今のカーテンレールやロールスクリーンにも生きています。



## 新たな「あたりまえ」を 世の中に

スムーズな開閉にこだわった結果、  
わずかな力でカーテンが開いてしまうことも。  
そこで生まれたのが世界初のマグネットランナー。  
他にも、カーテンの二重吊りや  
ワンポール式のアルミブラインドなど、  
トーソーが提案して、やがて広く一般に普及し、  
「あたりまえ」になったものは数多くあります。  
そんな新たな「あたりまえ」をめざして  
さまざまな製品開発を行っています。



ブラインド新時代をひらくワンポールタイプ。  
採光調節はねの昇降、なんとポール一本で。



マグネットランナー誕生のきっかけと  
なったカーテンレール「エリート」

ブラインドのコードをポールに内蔵した  
業界初のメカニズム「マジックポール」



## カーテンレール 国内シェア No.1

長きにわたり、トーソーはカーテンレールの  
国内シェア1位を維持しています。  
それを支えるのは、  
新しいアイデアと積み重ねた技術力。  
住まいをより快適にするために、  
そこに暮らす人の明日を  
より豊かで幸せにするために。  
暮らしに寄り添うものづくりが  
トップシェアの理由です。



# WITH \_ Culture

## 日本にカーテン文化を広めたい

### ミシンを持って全国行脚

カーテンがまだ一般的ではなかった時代、当然、カーテンのつくり方に関する情報もほとんどありませんでした。もっと日本の隅々にまで、もっとカーテン文化を広めよう。そこで、ミシンを持って全国50ヶ所以上を訪れ、勉強会を実施しました。



### 世界のカーテンスタイルを 日本へ

1960年代後半には早くも海外へと足を運び、新しい情報を日本に届ける取り組みを始めました。海外で目にしたのは、ファッションを楽しむように、カーテンを自由に楽しむ文化。日本にも、そんな文化を広めたい。その想いのもと、海外の美しいカーテンスタイルやトリム、タッセルなどを紹介する展示会を行いました。

## 情報がなければ 自ら発信すればいい

日本にカーテンに関する情報がないのであれば、自ら情報を発信しよう。その想いで1969年に出版した書籍『窓とカーテン』は、累計2万部以上を売り上げ、日本の窓装飾のバイブルとなりました。トーソーはインテリア業界でも珍しい出版部門を持つメーカーとして、今も情報を発信し続けています。



## 今も受け継がれる with Curtainsの想い

2006年からトーソーが主催している「ウィズカーテン」は、日本のカーテンメーカー各社と合同で、その年に発表されたカーテン新製品の特長やトレンドを発信する発表会。「カーテン文化をもっと日本に広めたい」。その想いは今も変わることなく受け継がれています。



## WITH \_ Interior

## 豊かな空間を共に創る

トソーが扱うのは空間のひとつのパーツ。  
たったひとつのパーツでも、カーテンをはじめ  
壁や床、家具と共に豊かな空間を創りたい。  
あらゆる製品にそんな想いが込められています。

## WITH \_ 壁紙

壁紙になじむ  
心地よい色合わせ



ウォルカ TF-8060 パールグレー



WITH \_  
カーテン

空間に溶け込んで  
カーテンと合わせやすく



ルノプレーン  
TR-6020  
ソフトラベンダー



WITH \_  
Your Life

豊かな空間は、豊かな心を育む。

私たちトータルは、  
豊かな空間づくりのお役に立ちたい  
と願っています。



新製品案内 004

機種一覧 014

ロールスクリーン 選び方ナビ

・シーン別事例集	018
・ロールスクリーンの「基本」	026
・ロールスクリーン選びのQ&A	027
・スクリーンの透過度について	032
・製品納まり	036
・ご注文方法	037

レーザーカット

マイテックシーズ **New** 038

ブレース

ルノブレース **New Color** 074

コルト **New Color** 078

〈コルトオプション〉

選べるポイントカット **New** 082

ウォルカ **New** 084

ストネ **New** 086

ブランカ遮熱 **New** 088

トリアスブレース遮熱 **New Color** 090

ルノブレースパイオ **New** 092

ティーナ 094

テクスチャー

ルノファブ **New Color** 098

クラリッサ **New** 102

シェニル **New** 104

ミイファ **New** 106

ペイルクロス 108

ヘリンボーン 110

遮光

ルノファブ遮光 114

シェニル遮光 **New** 118

コルトシークル **New Color** 120

ツイード **New Color** 124

ニーム 126

プレート 128

ニュアンス BC **New** 130

ルノファブ BC **New** 132

ルノブレース BC 134

スリム BC 136

セラレーⅡ 138

ジーア遮熱 140

シアー

ハルカ 144

リセモ 148

ワフル遮熱 **New** 152

スズカ遮熱 **New** 156

ルセア 160

エトワル **New** 164

キャトル遮熱 **New** 168

ライネン 172

遮熱

ブランカ遮熱 **New** 176

トリアスブレース遮熱 **New Color** 178

エコル遮熱 180

ジーア遮熱 182

ワフル遮熱 **New** 184

スズカ遮熱 **New** 186

キャトル遮熱 **New** 188

施設向け

ルノブレース抗ウイルス 192

トリアスブレース制菌 194

コンプレ10 05 01 196

カイト 198

エクセル 200

電動ロールスクリーン

マイテック AT **New** 202

調光ロールスクリーン

ビジック

コルトライン 210

ゼブラ 212

ゼブラシークル 214

JQ クロス 216

ノブレス 218

ウッドルック 220

ロペ 222

フルール 224

調光ロールスクリーン

ラクーシュ

ムース 228

外付けロールスクリーン

マイテックアウター

タート 234

カイト 235

オリジナル

タペア 240

マイプリント 241

サイレントグリス

パネルグライドシステム

SG 2700 / 2710 / 2750 242

SG 2730Flex 242

● ご注文方法 243

● オプション 246

● 商品検索

● 品番別対応機種 248

● 新旧対応品番表 254

● 安全対策 257

● スクリーン機能マーク一覧 258

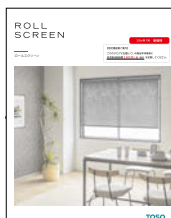

〈表紙の製品〉

ロールスクリーン／標準チェーンタイプ ストネ TR-6065(アーバングレー)  
部品カラー：ブラック





## WITH \_

### 寄りそって、なじむ、名脇役。

シンプルですっきりとした印象を与えてくれるロールスクリーン。

TOSO の新しいロールスクリーンは、  
壁紙と合わせやすいさらりとした質感、  
カーテンと合わせやすいざっくりとした風合い、  
空間にそっと寄りそいながらなじむラインナップ。

TOSO のロールスクリーンは選びやすく、使いやすい、  
インテリアの名脇役を目指します。

# NEW PRODUCTS

新製品のご案内

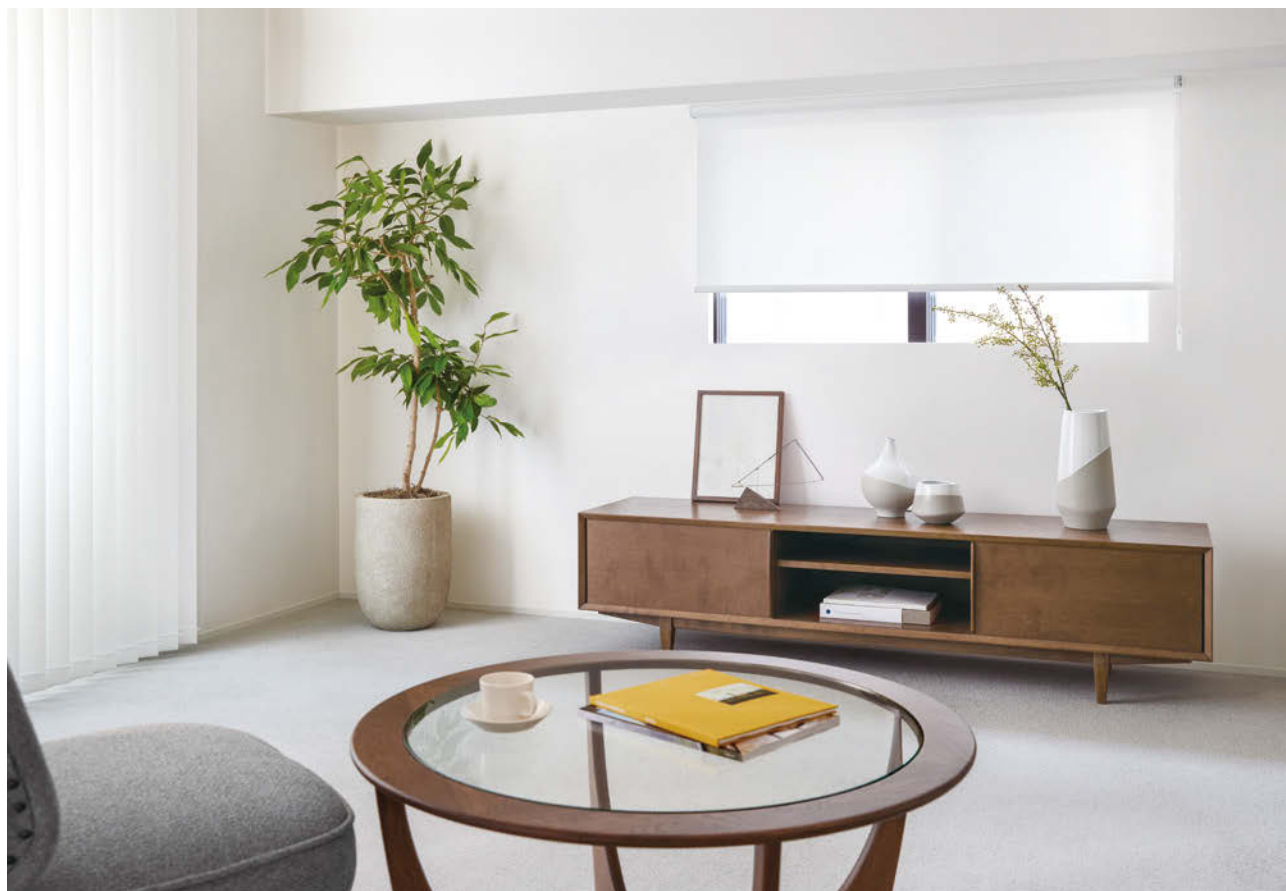

## WITH\_ 壁紙と合わせる

▶ P.006-007

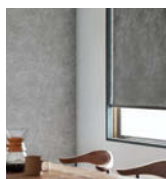

ルノプレーン **New Color**  
ウォルカ **New**  
ストネ **New**

## 遮熱生地が拡充

▶ P.010

ブランカ遮熱 **New**      ワフル遮熱 **New**  
スズカ遮熱 **New**      キャトル遮熱 **New**

## 環境にやさしい

▶ P.011

ルノプレーンバイオ **New**

## WITH\_ カーテンと合わせる

▶ P.008-009



ルノファブ **New Color**  
シェニル/シェニル遮光 **New**  
ミイファ **New**  
エトワル **New**

## 施設にも使いやすい

▶ P.011

ニュアンス BC **New**      ルノファブ BC **New**

## 新色追加

▶ P.011

トリアスプレーン遮熱 **New Color**      ツィード **New Color**

## WITH\_ バーチカルブラインドと合わせる ▶ P.009

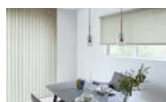

クラリッサ **New**

## マイテックシーズ新柄20柄追加

▶ P.012

## メカカラーに新色登場

▶ P.012

## マイテックAT スマホ操作オプション

▶ P.013



# NEW CATALOG

カタログ構成のリニューアル



## 選びやすいカタログ構成になりました

「選び方ナビ」をはじめ、情報が分かりやすくまとまって、商品選びをスムーズに行えます。



1

image

### 取付事例を見る

生地を選ぶポイントもあわせてご紹介

ロールスクリーン  
選び方ナビ

P.18-



2

guide

### 「基本」を知る

選ぶ前に知っておきたいメリットデメリット

ロールスクリーン  
選び方ナビ

P.26



3

know

### Q&Aで疑問を解決

選ぶ前に知っておきたい豆知識をご紹介

ロールスクリーン  
選び方ナビ

P.27



4

select

### 生地を選ぶ



5

order

### ご注文シート

手順に沿って漏れなく注文



# WITH \_ 壁紙と合わせる

ベーシックな色味からトレンド感あるカラーやデザインまで、インテリアのベースとなる壁紙と合わせやすいラインナップ。



標準チェーンタイプ TR-6013(ウォームグレー) 部品カラー：グレージュ

## ルノプレーン New Color

さらりとした素材感で壁紙と合わせやすいルノプレーン、カラーが増えてリニューアル！

24色 透過度：プライベート / ミディアム ▶ P.074



選べるカラーが  
増えて  
計24色！

## ウォルカ New

グレイッシュな壁紙と  
あわせやすい厳選カラー

6色 透過度：プライベート ▶ P.084



wallpaper

標準プルコードタイプ TR-6059(モスグレー) 部品カラー：ホワイト

## ストネ New

高級感ある石目調デザインを  
施したシリーズ

6色 透過度：プライベート / ミディアム ▶ P.086

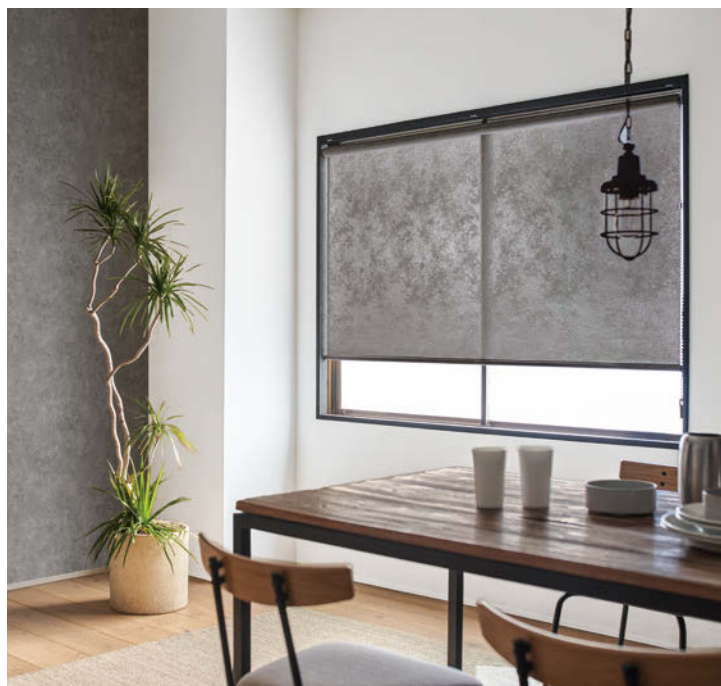

wallpaper

標準チェーンタイプ TR-6065(アーバングレー) 部品カラー：ブラック



# WITH\_ カーテンと合わせる

テクスチャーを楽しめる生地も拡充。  
カーテンの生地と合わせてワンランク  
上の空間づくりに。



標準チェーンタイプ TR-6095(マテリアルグレー) 部品カラー：ホワイト

## ルノファブ New Color

ざっくりとした織りでカーテンと合わせやすいルノファブ、  
カラーが増えてリニューアル！

24色 透過度：プライベート ▶ P098



選べるカラーが  
増えて  
計24色！

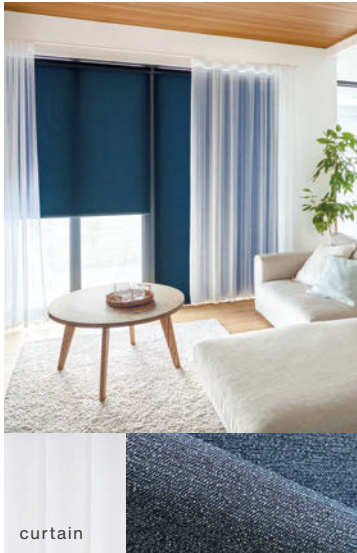

標準チェーンタイプ TR-6127(インディゴブルー)  
部品カラー：ブラック



標準チェーンタイプ TR-6134(キャラメル)  
部品カラー：ホワイト

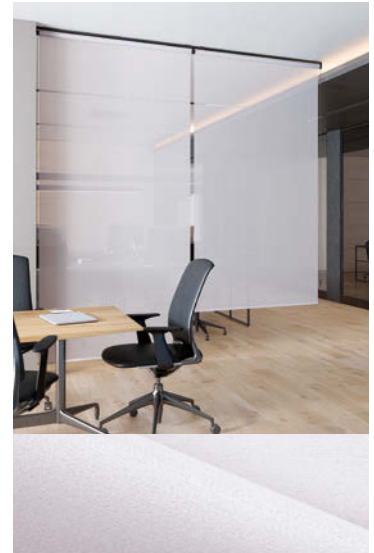

標準チェーンタイプ TR-6252(パープル)  
部品カラー：ブラック

### シェニール/シェニール遮光 New

柔らかな風合いが魅力の生地

9色 透過度：プライベート/ミディアム ▶P.104  
：遮光 ▶P.118



### ミイファ New

深みのある個性的なカラーが特徴

8色 透過度：プライベート/ミディアム ▶P.106

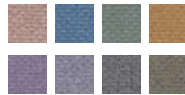

### エトワル New



繊細な輝きを放つ  
透け感を抑えたシアー

3色 透過度：ミディアム ▶P.164



## WITH\_ バーチカルブラインドと合わせる

### クラリッサ New

繊細なラインとほのかな光沢、  
素材が織りなす上質な空間

9色 透過度：プライベート ▶P.102



標準チェーンタイプ TR-6115(ミストグリーン) 部品カラー：ホワイト

## 遮熱生地が拡充



標準チェーンタイプ TR-6069(ホワイト) 部品カラー：ホワイト



ロール：標準チェーンタイプ TR-6246(ホワイト) 部品カラー：ホワイト  
パーチカル：デュアル100 TF-8085(パールグレー) 部品カラー：ホワイト

### ブランカ遮熱 New



遮熱効果もありながら無染色の生地で  
環境にやさしいホワイトスクリーン

1色 透過度：プライベート ▶P.176



### スズカ遮熱 New



遮熱性能とUVカット、ミラー効果を兼ね備えたシアー

2色 透過度：シースルー ▶P.156

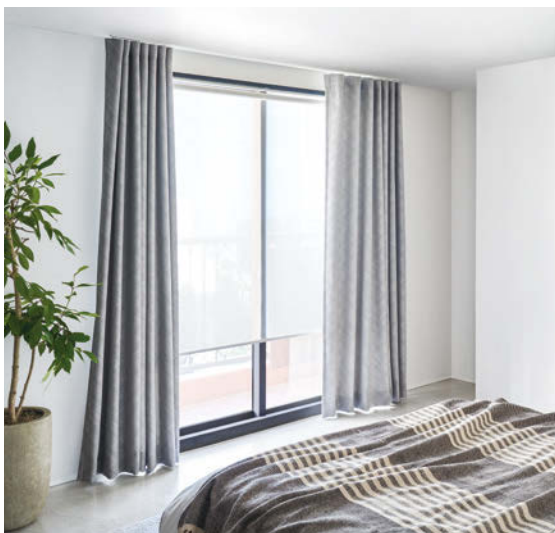

標準チェーンタイプ TR-6244(ホワイト) 部品カラー：ホワイト



標準チェーンタイプ TR-6254(ブルーグレー) 部品カラー：ホワイト

### ワフル遮熱 New



ワフルのような織りが特徴の遮熱シアー

2色 透過度：シースルー ▶P.152



### キャトル遮熱 New



4色の原着糸を交互に配置したデザインシアー

3色 透過度：ミディアム ▶P.168





## 環境にやさしい SDGs

### ■ バイオ由来の糸を使用したスクリーン



ポリエステル構成成分の一部を植物由来成分とすることで、化石資源の消費を抑え温室効果ガスを削減することができます。



植物由来合成繊維と、バイオベースポリマーが使用されている、グリーンマーク適合品です。



標準プルコードタイプ TR-6082(リーフグリーン) 部品カラー：ホワイト

### ルノプレーンバイオ New

3色 透過度：フライベート ▶ P.092



### ■ 無染色スクリーン



原反の製作過程においての染色工程をなくし、熱エネルギーを削減した環境配慮シリーズ。

#### 対応シリーズ

ブランカ遮熱 New ▶ P.088

TR-6069(ホワイト)

キャトル遮熱 New ▶ P.168

TR-6253(ピンクパープル)

TR-6254(ブルーグレー)

TR-6255(グリーンオレンジ)

## 施設にも使いやすい



遮光ガイドレールタイプ TR-6206(チャコールグレー) 部品カラー：ブラック

### ニュアンス BC New



表面と同系色でバックコーティングされた遮光1級スクリーン

4色 透過度：遮光 ▶ P.130



標準チェーンタイプ TR-6209(ウォームグレー) 部品カラー：グレイージュ

### ルノファブ BC New



ざっくりとした織り感がありながらバックコートでしっかり遮光

4色 透過度：遮光 ▶ P.132



## 新色追加

### トリアスプレーン遮熱 New Color

10色 透過度：ミディアム ▶ P.178



### ツイード New Color

9色 透過度：遮光 ▶ P.124



## マイテックシーズ



標準チェーンタイプ TR-6097(ミディアムグレー)TYPE 414 部品カラー：グレージュ

住宅はもちろん、商業施設など幅広いシーンで使いやすい柄を取り揃えました。

新柄が  
20柄追加!

New Design 新柄 20柄 ▶ P.038

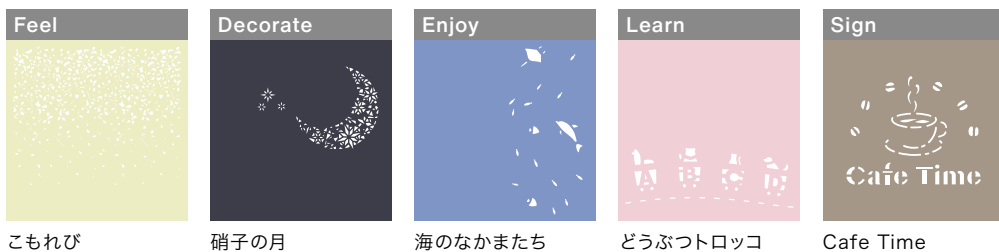

## メカカラーに新色登場



壁紙や建材と合わせやすいメカカラー、「グレージュ」と「ブラック」が新登場!

New Color グレージュ



New Color ブラック

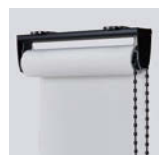

小窓チェーンタイプ

# IoTに対応



## マイテック AT スマホ操作オプション New

Wi-Fi 環境下 (2.4GHzのみ) に設置し、  
アプリをダウンロードすればスマホで操作可能!

スマホ操作  
対応

マイテック AT  
本体価格  
+ 18,000円

### スマホ操作オプションでできること

- Point 1** Wi-Fi環境があれば、スマートフォンだけで操作可能 (2.4GHzのみ)
- Point 2** スケジュール設定機能で、生活リズムに合わせて開閉 (例) 平日朝7時に自動でOPEN、夕方7時にCLOSEなど
- Point 3** 外出先からでもロールスクリーンの開閉状況が分かる (プライバシーの確保や防犯対策にも)

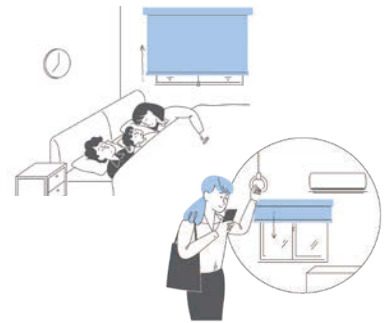

### 対応サイズ

製品幅	W600 ~ 2,500mm ※
製品高さ	H500 ~ 4,500mm ※
幅丈比	1 : 8 まで

※スクリーンによって製作可能サイズが異なります。  
詳しくはP.207の対応スクリーン一覧をご参照ください。  
※幅は5mm単位、高さは10mm単位でオーダーできます。

### 動く仕組み

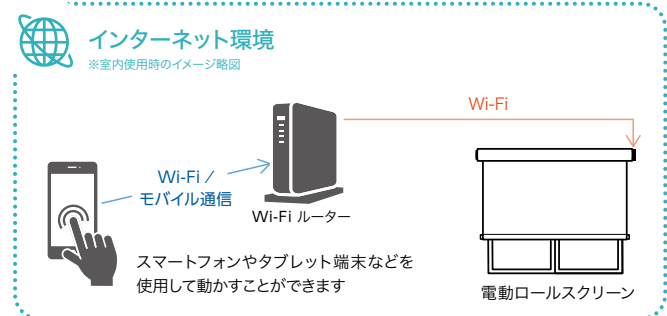

トソーからスマホ操作アプリ (TOSO Connect) が新登場!

### TOSO Connect なら

- ・細かいスケジュール設定が簡単
  - ・ロールスクリーンの開け閉めの調整が簡単
  - ・ロールスクリーン以外の電動製品の操作も可能
- ※電動ローマンシェード リベルタライト(スマホ操作オプション)対応



### 専用アプリ TOSO Connect (無料)

アプリダウンロードはこちら



(通信料はお客様のご負担になります。)



	標準タイプ	小窓タイプ	ダブルタイプ
特長	 <p>最もベーシックで汎用性が高いタイプです。 様々なシーンにおすすめ。</p>	 <p>メカ部分がコンパクトな設計です。 小窓やスリット窓におすすめ。</p>	 <p>前後2枚のスクリーンが収納され、カーテンのドレープとシアーのような使い方ができます。</p>
機種名・操作方法	<p><b>プルコードタイプ</b></p> <p><b>マイテック</b></p> <p>幅 300~2,400mm 高さ 100~3,000mm 幅・高さ比 1:3が限度 ※生地により異なります。</p> 		<p><b>プルコードタイプ</b></p> <p><b>マイテックダブルプルコード</b></p> <p>幅 400~2,000mm 高さ 200~2,800mm 幅・高さ比 1:3が限度 ※生地により異なります。</p>
	<p><b>チェーンタイプ</b></p> <p><b>マイテックループ</b></p> <p>幅 300~2,700mm 高さ 100~4,500mm 幅・高さ比 1:8が限度 ※生地により異なります。</p> 	<p><b>チェーンタイプ</b></p> <p><b>マイテックループ小窓</b></p> <p>幅 100~1,200mm 高さ 100~2,400mm 幅・高さ比 1:10が限度 ※生地により異なります。</p>	
	<p><b>ワンタッチチェーンタイプ</b></p> <p><b>マイテックワンタッチループ</b></p> <p>幅 310~2,000mm 高さ 100~3,000mm 幅・高さ比 1:3が限度 ※生地により異なります。</p> 		<p><b>ワンタッチチェーンタイプ</b></p> <p><b>マイテックダブルワンチェーン</b></p> <p>幅 400~2,000mm 高さ 200~2,800mm 幅・高さ比 1:3が限度 ※生地により異なります。</p>
部品カラー	 <p>ホワイト(標準)    New グレージュ ブラウン    New ブラック</p> <p>標準タイプ専用の部品オプションは P.246をご確認ください。</p>	 <p>ホワイト    New ブラック</p>	<p>カバー仕様を選べます。</p> <p>〈標準仕様〉    〈カバー仕様〉</p>  <p>ホワイト(標準)    ブラウン    ホワイト(標準)    ホワイト × 木目ライト    ブラウン × 木目ダーク</p>

●各機種の詳細は別冊ガイドブックをご確認ください。  
●対応スクリーンは P.248 品番別対応機種をご確認ください。

**フロントカバー付きタイプ**

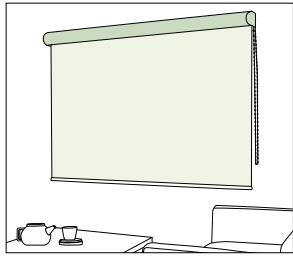

上部をカバーで装飾したタイプです。正面付けの際にきれいに納まります。

**プルコードタイプ**

**マイテックデコラ**

幅 300~2,000mm  
高さ 100~3,000mm  
幅・高さ比 1:3が限度  
※生地により異なります。

**チェーンタイプ**

**マイテックループデコラ**

幅 300~2,000mm  
高さ 100~3,000mm  
幅・高さ比 1:3が限度  
※生地により異なります。

**ワンタッチチェーンタイプ**

**マイテックワンタッチループデコラ**

幅 310~2,000mm  
高さ 100~3,000mm  
幅・高さ比 1:3が限度  
※生地により異なります。



ホワイト(標準)    ホワイト×木目ライト    ブラウン×木目ダーク

**浴室タイプ**

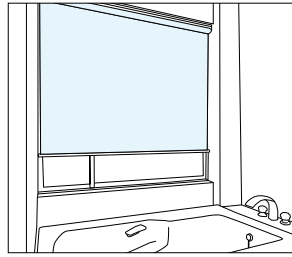

浴室や水まわりに適したタイプです。テンションバーでネジなしの設置も可能です。

**プルコードタイプ**

**マイテック浴室**

幅 500~2,000mm  
高さ 100~2,200mm  
幅・高さ比 1:3が限度  
※生地により異なります。

**チェーンタイプ**

**マイテックループ浴室**

幅 500~2,000mm  
高さ 100~2,200mm  
幅・高さ比 1:3が限度  
※生地により異なります。



ホワイト

**電動タイプ**

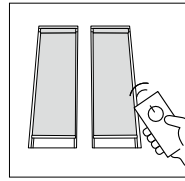

手軽な電動タイプ。手の届かない高窓や吹き抜けなどで操作しにくい窓もリモコンスイッチで昇降操作が行えます。

機種名・操作方法

**電動タイプ**

**マイテックAT**

幅 500~2,500mm  
高さ 500~4,500mm  
幅・高さ比 1:8が限度  
※生地により異なります。

部品カラー

ホワイト /  
ブラック

価格

本体価格  
+  
40,000円(税別)

**遮光ガイドレールタイプ**

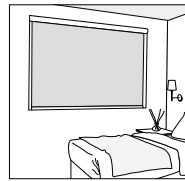

スクリーンの隙間から入る光をアルミのフレームが抑えます。使いやすいチェーン操作仕様でホテル客室におすすめ。

機種名・操作方法

**チェーンタイプ**

**マイテックループ遮光**

幅 500 ~ 2,000mm  
高さ 500 ~ 2,500mm  
幅・高さ比 1:3が限度  
※生地により異なります。

部品カラー

ホワイト /  
ブラック

価格

弊社にお問い合わせ  
ください。

機種名・操作方法

**チェーンタイプ**

**New マイテックループ遮光 大型**

幅 500 ~ 2,700mm  
高さ 500 ~ 3,000mm  
幅・高さ比 1:3が限度 6㎡まで  
※生地により異なります。

部品カラー

ホワイト /  
ブラック

価格

弊社にお問い合わせ  
ください。



## 機種一覧

- 各機種の詳細は別冊ガイドブックをご確認ください。
- 対応スクリーンはP.248 品番別対応機種をご確認ください。



操作方法の  
動画はこちら

## 調光タイプ&lt;ビジック&gt;

## 調光タイプ&lt;ラクージュ&gt;

## 大型窓タイプ

特長

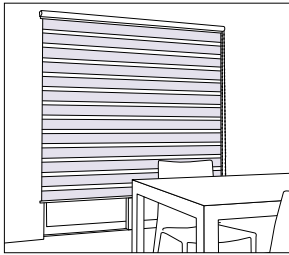

ボーダー柄のスクリーンが前後で重なり合うことで光を自在に調節できるタイプです。

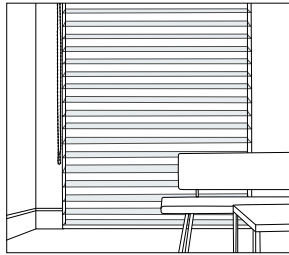

箱状になったスクリーンの角度を調節することで光を調節するタイプ。柔らかな光が特長です。

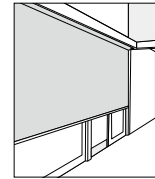

開口部の広い窓に適しています。広幅・重厚なスクリーンもスムーズに昇降できます。

## ループコードタイプ

## フォルテループ

幅 800~3,000mm  
高さ 500~5,000mm  
幅・高さ比 1:5が限度  
※生地により異なります。

機種名・操作方法

部品カラー

ホワイト / アンバー

## 外付けタイプ(屋外用)

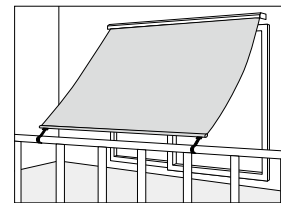

窓の外からしっかり遮熱。窓の外で日差し対策できるマイテックアウターなら、室内温度の上昇を抑え、より効果的な省エネ対策が行えます。

## クラッチタイプ ノックラッチタイプ

## マイテックアウター

幅 600~2,850mm  
高さ 600~3,000mm  
幅・高さ比 1:3が限度  
※生地により異なります。

機種名・操作方法

部品カラー

シルバー / ブラウン

## パネルグライドシステム

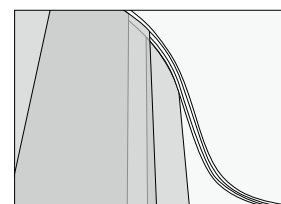
サイレントグリス  
2700/2710/2750/2730Flex

スクリーンを左右にスライドさせて開閉します。すっきりと納まり、窓だけでなく間仕切りとしてもお使いいただけます。

機種名・操作方法

## チェーンタイプ

## ビジックライト

幅 300~2,000mm  
高さ 300~2,800mm  
幅・高さ比 1:8が限度  
※生地により異なります。



## チェーンタイプ

## ラクージュライト

幅 300~2,400mm  
高さ 300~2,800mm  
幅・高さ比 1:5が限度  
※生地により異なります。



## フロントカバー付きチェーンタイプ

## ビジックデコラ

幅 300~2,000mm  
高さ 300~2,700mm  
幅・高さ比 1:8が限度  
※生地により異なります。



## フロントカバー付きチェーンタイプ

## ラクージュデコラ

幅 300~2,000mm  
高さ 300~2,400mm  
幅・高さ比 1:5が限度  
※生地により異なります。



## チェーンタイプ

## ビジック小窓

幅 100~1,200mm  
高さ 100~2,400mm  
幅・高さ比 1:10が限度  
※生地により異なります。



部品カラー

## ビジックライト



ホワイト(標準)

## ビジック小窓



ブラウン

## ビジック小窓



ホワイト(標準)

## ラクージュライト



ホワイト(標準)

## ラクージュライト



ブラウン

## ビジックデコラ



ホワイト(標準)

## ビジックデコラ



ホワイト×木目ライト

## ビジックデコラ



ブラウン×木目ダーク

## ラクージュデコラ



ホワイト(標準)

## ラクージュデコラ



ホワイト×木目ライト

## ラクージュデコラ



ブラウン×木目ダーク

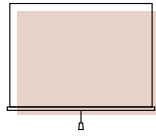

ロールスクリーン

# 選び方ナビ

## CONTENTS

P.18



ロールスクリーン  
シーン別 **事例集**

P.26



選ぶ前に知っておきたい  
ロールスクリーンの **基本**

P.27



"こんなときどうすれば..."  
ロールスクリーン選びの **Q&A**

P.32~



- スクリーンの **透過度**
- ロールスクリーン **製品納まり**
- **ご注文方法**

# ロールスクリーン シーン別 事例集



生地選びのポイントや13のシーン事例から理想の空間にぴったりの商品を見つけませんか？

## 生地を選ぶときの4ポイント

### Point 01



#### 壁紙と合わせる

壁紙と色調を合わせて馴染ませることで、空間をすっきりシンプルにまとめることができます。

### Point 02



#### カーテンと合わせる

カーテンの質感やカラーに合わせた生地を選ぶことで、調和の取れた空間を演出することができます。

### Point 03



#### パーチカルブラインドと合わせる

パーチカルブラインドと同じシリーズや同系色の生地でまとめることで、統一感のある空間づくりがかないます。

### Point 04

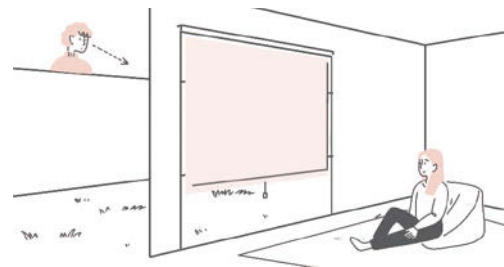

#### 機能で選ぶ

日差しが強い部屋や視線が気になる窓など、用途に合わせた生地の機能性もポイントです。

# LIVING ROOM

リビングルーム



標準チェーンタイプ ストネ TR-6065(アーバングレー) 部品カラー：ブラック

## 壁紙と合わせる

石目調の壁紙になじませながら高級感をプラス

coordinate



wallpaper  
color

+



TR-6065  
アーバングレー



# LIVING & DININGROOM

リビング & ダイニングルーム

## 壁紙と合わせる

ホワイトのベースクロスと  
合わせることで、  
広く明るく感じる空間に

coordinate



wallpaper  
color

+



TR-6069  
ホワイト



標準チェーンタイプ プランカ遮熱 TR-6069(ホワイト) 部品カラー：ホワイト



## パーチカルブラインドと合わせる

パーチカルブラインドと  
共生地でまとまりある空間

coordinate



TF-8109  
ミストグリーン

+



TR-6115  
ミストグリーン

ロール：標準チェーンタイプ クラリッサ TR-6115(ミストグリーン) 部品カラー：ホワイト  
パーチカル：デュアル100 クラリッサ TF-8109(ミストグリーン) 部品カラー：ホワイト



ロール：標準チェーンタイプ スズカ遮熱 TR-6246(ホワイト) 部品カラー：ホワイト  
パーチカル：デュアル100 ルノファブ TF-8085(パールグレー) 部品カラー：ホワイト

パーチカルブラインドと合わせる

シンプルなパーチカルブラインドと組み合わせ、視線や光のコントロールが思いのままに

coordinate



TF-8085  
パールグレー

+



TR-6246  
ホワイト

## WORKSPACE

ワークスペース

壁紙と合わせる

アクセントクロスと組み合わせて、まとまりのあるシンプルな印象に

coordinate



wallpaper  
color

+



TR-6059  
モスグレー



標準プルコードタイプ ウォルカ TR-6059(モスグレー) 部品カラー：ホワイト

## KID's ROOM

子供部屋



カーテンと合わせる

カーテンと素材感を合わせ、  
プルグリップ操作ですっきりと

coordinate



Curtain

+



TR-6109  
ピンクベージュ

標準プルコードタイプ(オプション:プルグリップセット)  
ルノファブ TR-6109(ピンクベージュ) 部品カラー:ホワイト

## BED ROOM

寝室

カーテンと合わせる

シアー生地を  
ロールスクリーンにすれば  
納まりもすっきり

coordinate



Curtain

+



TR-6244  
ホワイト

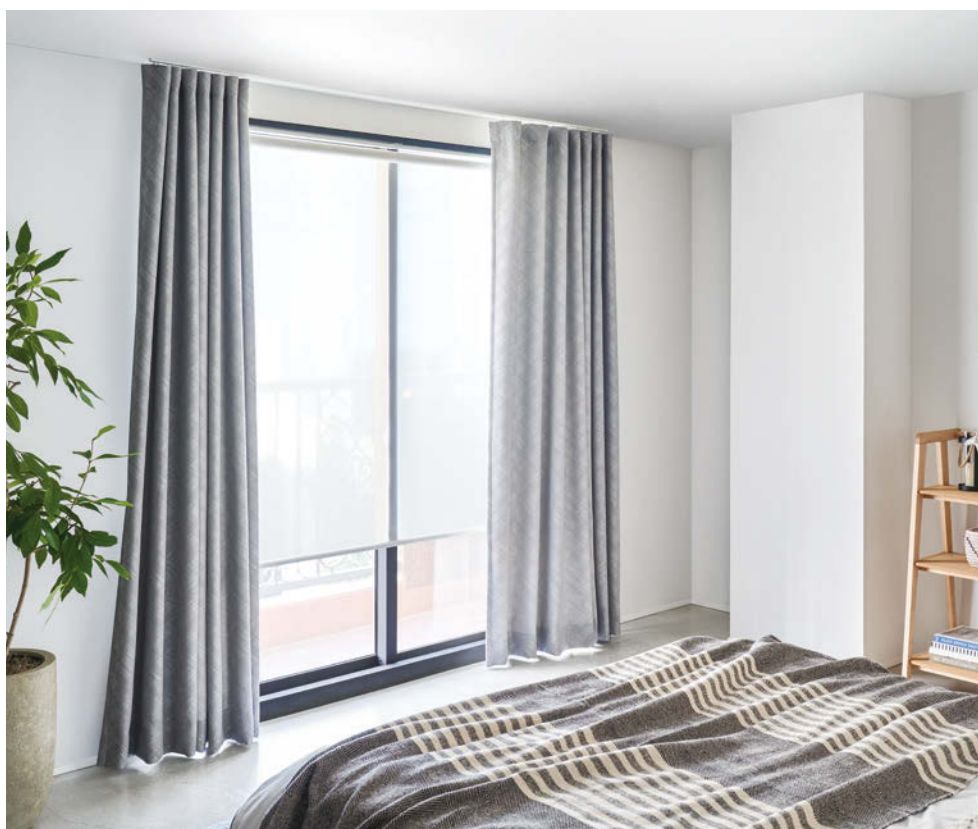

標準チェーンタイプ ワフル遮熱 TR-6244(ホワイト) 部品カラー:ホワイト

# PARTITION

間仕切り



標準チェーンタイプ コルト TR-6033(マテリアルグレー) 部品カラー：ホワイト



標準チェーンタイプ コルト TR-6027(アイボリー) 部品カラー：ホワイト

## 間仕切り・目隠し

ロールスクリーンで  
お手軽、お手頃に間仕切りや目隠し



(上) TR-6033  
マテリアルグレー

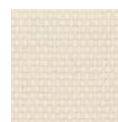

(下) TR-6027  
アイボリー



# PARTITION

間仕切り



標準チェーンタイプ コルト TR-6031(カフェオレ) 部品カラー：ホワイト

間仕切り

2階から降りてくる  
冷たい空気を防ぐ

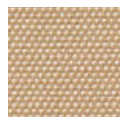

TR-6031  
カフェオレ



オプション

マグネットキャッチャーセット



# FACILITY

施設

マイテックシーズ

子供たちの教室に  
遊び心をプラス

coordinate



Mytec seez  
TYPE410  
(海のなかまたち)

+



TR-6047  
サルビアブルー



マイテックシーズ TYPE410(海のなかまたち) コルト TR-6047(サルビアブルー) 部品カラー：ホワイト

# OFFICE・HOTEL

オフィス・ホテル



標準チェーンタイプ エトワル TR-6252(パープル) 部品カラー：ブラック

気配を感じながらさりげなく仕切る  
オフィスのニーズに対応した  
空間づくりも可能



TR-6252  
パープル

遮光性に優れた生地に  
ガイドレールをプラスして  
快適な睡眠環境を実現

coordinate



遮光メカ

+



TR-6206  
チャコールグレー



遮光ガイドレールタイプ ニュアンスBC TR-6206(チャコールグレー) 部品カラー：ブラック

# 選ぶ前に知っておきたい ロールスクリーンの

## 基本



### おすすめ窓

#### 腰高窓

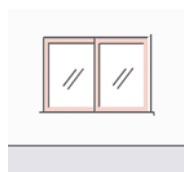

#### 小窓

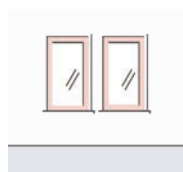

#### 収納



目隠しや  
間仕切りにも  
おすすめです。

### 窓の種類や使い方に合わせて選べる操作方法

操作動画は  
こちら



#### プルコードタイプ (マイテック)

下部につけたプルコードを引くと、ゆっくりと自動で巻き上がります。腰高窓や小窓に向いています。



#### チェーンタイプ (マイテックループ)

チェーンを動かして、スクリーンを上げ下げします。掃き出し窓でも屈まずに操作が可能です。



#### ワンタッチ チェーンタイプ (マイテックワンタッチループ)

降ろす時は手動ですが、上げる時はチェーンを軽く引くだけで自動的に巻き上がります。



### ロールスクリーンのメリット・デメリット

その他の  
メリット・デメリットは  
こちら



#### メリット

- コンパクトな見た目ですっきり
- 目隠しや間仕切りにもおすすめ



#### デメリット

#### メカとスクリーンの隙間に注意

- ・枠内付けの場合、左右に1~2cm程度隙間が生じます。
- ・2連つなげて取付ける場合は、4~5cm程度隙間が生じます。



#### 風によるスクリーンのバタつきに注意

- ・風の強い日にはスクリーンが強くあおられる場合があります。
- ・窓を閉めるか、窓を開ける場合はスクリーンを巻き上げてください。



# "こんなときどうすれば..." ロールスクリーン選びの



ロールスクリーンを選ぶときの疑問をまるっと解決！



## 窓の開閉ハンドルにロールスクリーンが当たってしまう

そんなときは  
"スクリーン逆巻き仕様"

開閉ハンドルに当たることなく、スクリーンを上げ下げすることができます。



▶ 詳細は別冊ガイドブックP.053



標準タイプ

開閉ハンドルに当たってしまう。



逆巻き仕様タイプ

開閉ハンドルに当たることなく使用できます。



## 吹き抜け窓にはどんな商品をつけたら良いの？

そんなときは  
"マイテック AT"

高い位置の窓もリモコン操作でらくらく。専用アプリを使えば、スマートフォンでも簡単に操作可能です。

※スマートフォン操作はオプション仕様です。

▶ 詳細はP.202



リモコンやスマートフォンでらくらく操作！



Q

外からの視線が気になるから、レースと一緒に使いたい

そんなときは

"ダブルタイプ" or "カーテンとの組合せ"

厚地の生地とシアアの組合せでカーテン感覚で使えたり、レースカーテンとの組合せで窓まわりをすっきり見せます。

A

ロールスクリーン ダブルタイプ



ダブルプルコードタイプ 前幕：ルノブレーン TR-6019(パールブルー)  
後幕：リセモ TR-6242(グレージュ)  
部品カラー：ホワイト

カーテン × ロールスクリーン



標準チェーンタイプ シェニール TR-6127(インディゴブルー)  
部品カラー：ブラック

Q

窓周りをすっきりと見せつつも、個性を持たせていきたい

そんなときは

"レーザーカット マイテックシーズ"

シンプルなロールスクリーンに遊び心をプラス。  
窓辺の表情を豊かにします。

A

▶マイテックシーズの詳細はP.038～

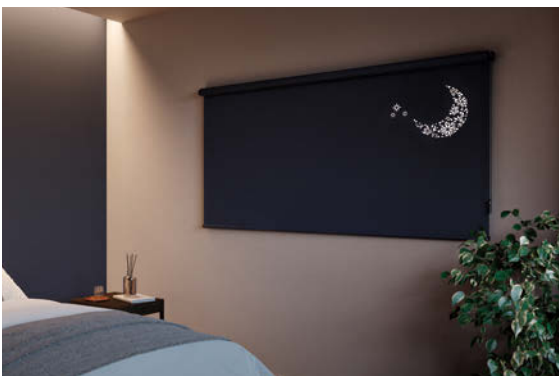

マイテックループシーズ TYPE 405(硝子の月)  
ルノファブ遮光 TR-6160(ディープブルー)  
部品カラー：ブラック



マイテックループシーズ TYPE 421(ドレミ)  
ルノブレーン TR-6022(ライトモカ)  
部品カラー：ホワイト

## 夜間、室外から見たときの見え方が気になる

そんなときは  
"スクリーンの透過度について"

生地ごとに設けられた透過度ランクを基準に、  
生地の透け感の目安をご確認いただけます。

▶透過度についての詳細はP.032～

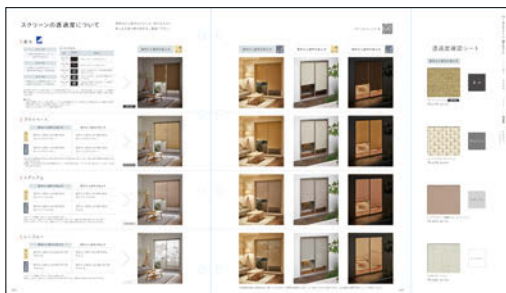

透過度シミュレーターは  
こちら



## スクリーンの汚れが心配

そんなときは  
"ウォッシュャブルスクリーン"か  
"交換スクリーン"

ウォッシュャブルスクリーンならご家庭の  
洗濯機で洗濯可能です。生地の取り替えが  
できる交換スクリーンもおすすめです。



お手入れ方法は  
こちら



## 間仕切りスクリーンの振れが気になる

そんなときは  
"マグネットキャッチャー"

ウェイトバーを固定し、スクリーンの  
振れを防止します。

▶詳細は別冊ガイドブックP.055



1セット(2個入)2,100円

## 子供やペットにチェーンが引っかからないか心配

そんなときは  
"セーフティプリー"

チェーンに負荷がかかると分離する  
ので、お子様やペットにも安心・安全。

▶詳細は別冊ガイドブックP.055



部屋を暗くはせずに、暑さ対策をしたい

## そんなときは " ホワイトの生地 "

明るく清潔な印象を持つホワイトはインテリアでも人気のカラー。  
ただ一言で"ホワイト"といっても、少しずつ色味が異なり、素材や糸使いによっても与える印象が異なります。  
いろいろなシリーズを比べて、お気に入りのホワイトの生地を見つけてください。

## ホワイトの 4 つの魅力

01

トリアスプレーン遮熱

$\eta=0.32$



TR-6070  
(ホワイト)

$\eta=0.38$



TR-6077  
(ウォームベージュ)

### 遮熱効果が高い

ホワイトの生地は、他の色に比べて、  
遮熱効果が高く、窓からの日差しを遮ります。

02



### プライバシー性が高い

ホワイトの生地は、他の色に比べて  
外から部屋の中が見えにくいため安心です。

03



### 空間を明るく、広く見せる

ホワイトの生地は太陽光を拡散。  
室内の奥まで光を届け、明るさを保ち、  
広く見せてくれます

04



### コーディネートしやすい

さまざまな色やインテリアに合わせやすいので、  
生地選びに迷った時におすすめです。

## おすすめのホワイトの生地

New

### ブランカ遮熱 ▶ P.176

日射熱取得率:  $\eta=0.24$

透過度ランク: プライベート



TR-6069 ホワイト

価格ランク: D

### トリアスプレーン遮熱 ▶ P.178

日射熱取得率:  $\eta=0.32$

透過度ランク: ミディアム



TR-6070 ホワイト

価格ランク: C

#### 日射熱取得率 $\eta$ 値

数値が小さいほど  
日射熱を遮蔽するので  
遮熱性が高くなります。

▶ 詳細はガイドブックP.049

### ルノプレーン ▶ P.074

透過度ランク: プライベート



TR-6001 ホワイト

価格ランク: B

### コルト ▶ P.078

透過度ランク: プライベート



TR-6025 ホワイト

価格ランク: A

New

### ストネ ▶ P.086

透過度ランク: プライベート



TR-6063 プラスターホワイト

価格ランク: D

### ルノファブ ▶ P.098

透過度ランク: プライベート



TR-6089 ホワイト

価格ランク: B

### ベイルクロス ▶ P.108

透過度ランク: プライベート



TR-6139 アンティークホワイト

価格ランク: C

遮像性と遮熱性能の比較

高  
遮像性(プライバシー性)  
低

遮熱性能

高

ルノプレーン  
チャコール  
TR-6016

ルノプレーン  
ホワイト  
TR-6001

ブランカ遮熱  
ホワイト  
TR-6069



# スクリーンの透過度

夜間外から室内がどのくらい見えるかなど  
気になる透け感の目安をご確認ください。

## 遮光



遮光 1 級	遮光1級の5段階分類		
遮光 2 級	表記	目視度合 (イメージ)	状態説明
人の顔の表情が識別できないレベル (遮光率)99.99%以上	遮光1級 (A++)		生地からほとんど光を感じません。
遮光 2 級	遮光1級 (A+)		生地からわずかに光を感じます。
人の顔あるいは表情がわかるレベル (遮光率)99.80%以上、99.99%未満	遮光1級 (A)		生地から光を感じるが、生地の織り組織や色は分かりません。
遮光 3 級	遮光1級 (B)		生地から光を感じ、生地の織り組織や色も分かります。
人の表情はわかるが、事務作業には暗いレベル (遮光率)99.40%以上、99.80%未満	遮光1級 (C)		生地全体は薄明るく見えるが、人の表情が識別できない暗さです。

遮光率99.99%以上の遮光1級は「人の表情が識別できないレベル」の暗さを担保していますが、人の視覚は非常に敏感で、かすかな光も捉えることができるためNIFではNIF法に基づき遮光1級を更に5段階に分類し表記しております。

◆NIF法  
暗室内の電照パネル上に遮光1級のカーテンなどの試験体をかざし、全体的な光の透過の見え方、光漏れの有無や多寡を目視で判定し、光を遮蔽する度合により区分します。  
※NIFは(一社)日本インテリア協会の略称です。

## 室内から室外の見え方



TR-6199  
遮光2級

## プライベート

	室内から室外の見え方	室外から室内の見え方
昼間	室内から室外にある物の形はほとんどわからない。	室外から室内にある物の形はほとんどわからない。
夜間	室内から室外にある物の形はほとんどわからない。	室外から室内にある物の形はほとんどわからない。

※どの色でも昼夜問わず室外から室内の様子が見られる心配はありません。また、遮光と違い昼間ある程度日の光を室内に取り込めます。  
※昼間、日の光を室内に取り込める程度はスクリーンの色で異なります。ホワイトや淡い色のスクリーンほど、日の光を多く取り込めます。



TR-6100  
プライベート

## ミディアム

	室内から室外の見え方	室外から室内の見え方
昼間	室内から室外にある物の形はぼんやりとわかる。	室外から室内にある物の形はぼんやりとわかる。
夜間	室内から室外にある物の形はぼんやりとわかる。	室外から室内にある物の形はわかる。

※スクリーンの種類、色によって見え方は異なります。  
※暗いところから、明るいところを見る方が中が見えやすいため、夜間の方が室内が見えやすくなります。  
※ブラックやダークブラウンなど、濃色のスクリーンは室内の様子が他の色に比べて見えやすくなります。



TR-6077  
ミディアム

## シースルー

	室内から室外の見え方	室外から室内の見え方
昼間	室内から室外にある物の色や形がわかる。	室外から室内にある物の形はわかる。
夜間	室内から室外にある物の色や形がわかる。	室外から室内にある物の色や形がわかる。

※スクリーンの種類、色によって見え方は異なります。  
※暗いところから、明るいところを見る方が中が見えやすいため、夜間の方が室内が見えやすくなります。



TR-6242  
シースルー

室内から室外の見え方  夜間



室外から室内の見え方  昼間



室外から室内の見え方  夜間



※透過度は弊社の確認方法に基づくものであり、実際の使用時と必ずしも一致するものではありません。生地選定の際の目安としてご利用ください。

# 透過度確認シート

## 室内から室外の見え方



遮光

プレート(ベージュ)  
TR-6199



プライベート

ルノファブ(サンドベージュ)  
TR-6100



ミディアム

トリアスプレーン(ウォームベージュ)  
TR-6077

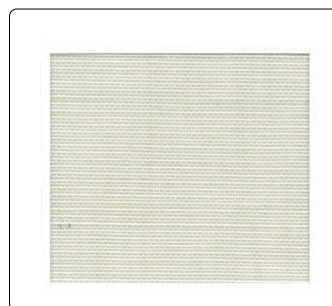

シースルー

リセモ(グレージュ)  
TR-6242

# 透過度確認シート

室外から室内の見え方

遮光

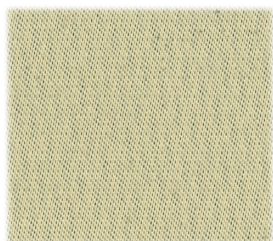

プレート(ベージュ)  
TR-6199

プライベート



ルノファブ(サンドベージュ)  
TR-6100

ミディアム

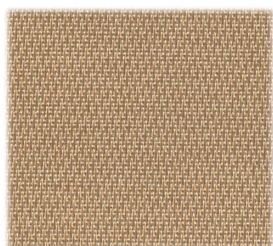

トリアスプレーン(ウォームベージュ)  
TR-6077

シースルー



リセモ(グレージュ)  
TR-6242



# ロールスクリーンの製品納まり

## 枠外正面付(壁付)



全開時の納まり



上部



斜めからの見え方



下部

## 枠内天井付



全開時の納まり



上部



斜めからの見え方



下部

## ボックス内天井付



全開時の納まり



上部



# ご注文方法

01 ご希望の製品タイプをご指定ください。 (例) 標準チェーンタイプ

02 スクリーン品番をご指定ください。 (例) TR-6025

03 製品サイズ(幅・高さ)をご指定ください。 (例) 幅 1,000mm、高さ1,000mm

※製品やスクリーンによって、幅・高さの比率制限が異なります。詳細は各スクリーンの価格表ページでご確認ください。  
※幅は5mm単位、高さは10mm単位でご指定ください。

04 操作位置をご指定ください。

室内から見て

右操作  左操作

※製品が標準チェーンタイプ、標準ワンタッチチェーンタイプ、小窓チェーンタイプ、ダブルワンチェーンタイプ、カバー付きチェーンタイプ、カバー付きワンタッチチェーンタイプ、浴室チェーンタイプ、大型ループコードタイプの場合にご指定ください。

※チェーン・コードの長さはガイドブックの各製品ページでご確認ください。

※高窓等、製品高さよりも高い位置に取付ける場合は、別途チェーン長さを10mm単位でご指定ください。

#### ■ ボールチェーンの長さ

製品高さ (H)	チェーン長さ	製品高さ (H)	チェーン長さ	製品高さ (H)	チェーン長さ	製品高さ (H)	チェーン長さ
～ 800mm	650mm	1,610～1,800mm	1,400mm	3,010～3,200mm	2,400mm	4,010～4,200mm	3,400mm
810～1,000mm	750mm	1,810～2,200mm	1,600mm	3,210～3,400mm	2,600mm	4,210～4,400mm	3,600mm
1,010～1,200mm	900mm	2,210～2,600mm	1,800mm	3,410～3,600mm	2,800mm	4,410～4,500mm	3,800mm
1,210～1,400mm	1,100mm	2,610～2,800mm	2,000mm	3,610～3,800mm	3,000mm		
1,410～1,600mm	1,300mm	2,810～3,000mm	2,200mm	3,810～4,000mm	3,200mm		

※標準ワンタッチチェーンタイプ、カバー付きチェーンタイプ、カバー付きワンタッチチェーンタイプは製品高さ3,000mmまで対応。

※ダブルワンチェーンタイプは製品高さ2,800mmまで対応。 ※小窓チェーンタイプは製品高さ2,400mmまで対応。 ※浴室チェーンタイプは製品高さ2,200mmまで対応。

05 取付方法をご指定ください。

正面付け  天井付け

06 部品カラーをご指定ください。 (例) グレージュ

ホワイト(標準)  グレージュ  ブラウン  ブラック



※製品によって対応できる部品カラーは異なります。必ずガイドブックの各製品ページでご確認ください。

※製品がフルコードタイプの場合、「フルグリップセット」「Nフラットグリップ」のご指定が可能です。

※小窓チェーンタイプの部品カラーはホワイト・ブラックのみになります。

07 台数をご指定ください。 (例) 1台

08 必要なオプションをご指定ください。

操作部品(製品ご注文と同時にご指定いただければ追加料金不要) ▶ ガイドブック各製品ページをご確認ください。

取付補助部品 ▶ ガイドブック各製品ページをご確認ください。

仕様 ▶ ガイドブックP.053

LASER CUT

# MYTEC SEEZ

レーザーカット マイテックシーズ



# マイテックシート

マイテックシートは生地をレーザーカットで切り抜いて、デザインを施した製品です。切り抜いた穴から差し込む光を暮らしの中に取り込んでみませんか。



## How to Choose

**1. デザインを選ぶ** どのデザインでもプラス **10,000** 円 (税別) 26 柄からお選びいただけます。

### 選びやすいカテゴリ分け

Feel	Decorate	Enjoy	Learn	Sign
光と影を感じる	空間を飾る	暮らしを楽しむ	みんなで学ぶ	用途を伝える
				
#光と影 #こもれば #間仕切り	#お気に入りスペース	#趣味 #子供部屋 #ウインドウデザイン	#親子で #教室	#間仕切り #実用的 #カフェスペース

**2. 生地を選ぶ** 生地によって価格は異なります。

PLAIN プレーン		TEXTURE テクスチャー		BLACK OUT 遮光	
ルノプレーン	P.74	ルノファブ	P.98	ルノファブ遮光	P.114
コルト	P.78	クラリッサ	P.102	コルトシークル	P.120
ウォルカ	P.84	ミイファ	P.106	ツイード	P.124
				ニーム	P.126
				プレート	P.128

**3. 操作を選ぶ** どの機種でも価格は同じです。

標準プルコードタイプ (マイテックシート)	標準チェーンタイプ (マイテックループシート)	標準ワンタッチチェーンタイプ (マイテックワンタッチループシート)
--------------------------	----------------------------	--------------------------------------



# コーディネート事例集

遊び心をプラス

窓辺が表情豊かに  
変わります。



Before

After



小窓にもおすすめ

ツイード TR-6190(ベールブラウン)  
TYPE 415(ネコ) ▶ P.061

## LIVING ROOM

リビングルーム



ルノファブ TR-6111(セージブルー)  
TYPE 417(ピーチ) ▶ P.063

# LIVING ROOM

リビングルーム



ルノブレース TR-6011(グレイッシュブラウン)  
TYPE 422(Cafe Time) ▶ P.068

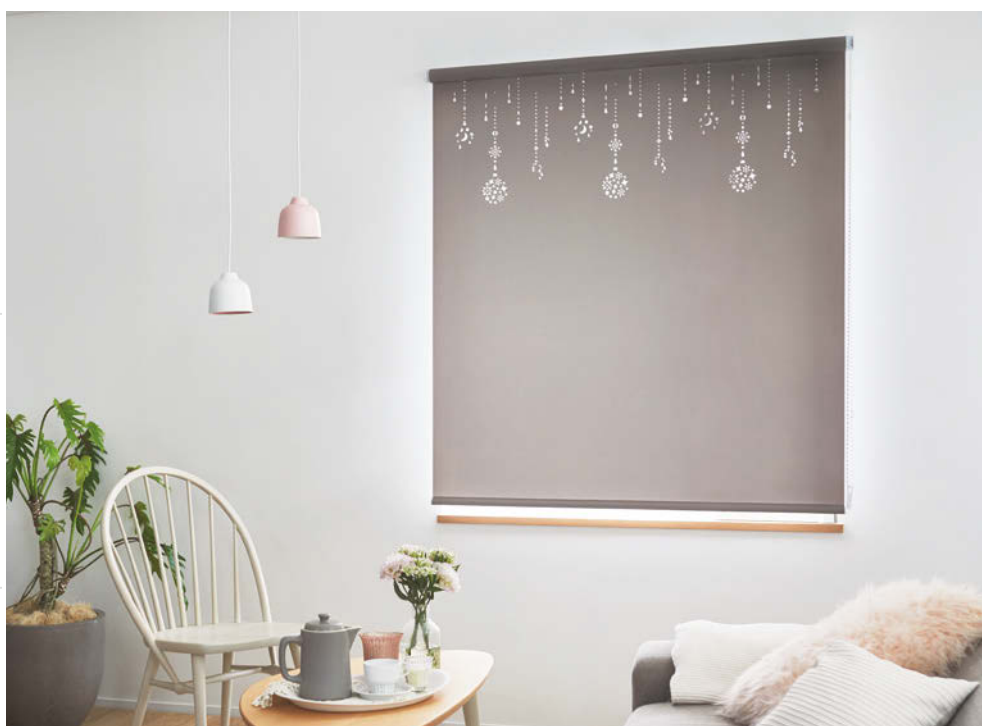

ルノブレース TR-6014(ミディアムグレー)  
TYPE 404(オーナメント) ▶ P.050



# KID's ROOM & PARTITION

子供部屋 & 間仕切り

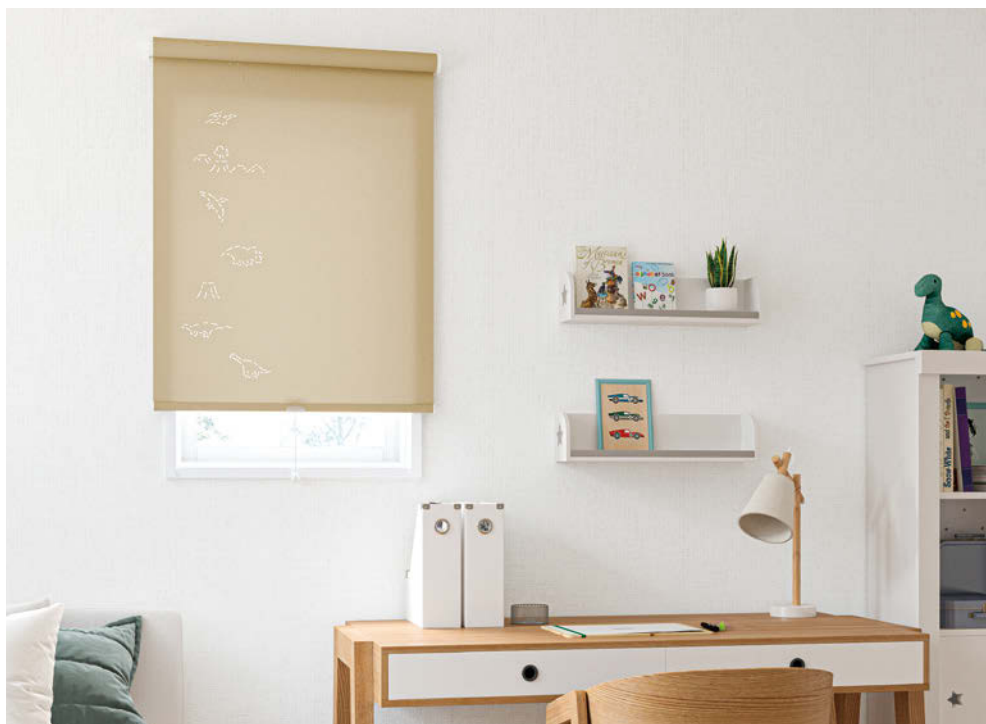

小窓にもおすすめ

ルノファブ TR-6100(サンドベージュ)  
TYPE 411(恐竜) ▶ P.057



ルノファブ TR-6097(ミディアムグレー)  
TYPE 414(イヌ) ▶ P.060



ルノブレーン TR-6015(ダークグレー)  
TYPE 423(サイン\_PANTRY) ▶ P.069

# KINDERGARDEN・OFFICE

保育園・オフィス



コルト TR-6048(シェルピンク)  
TYPE 418(どうぶつロック) ▶ P.064



ルノプレーン TR-6015(ダークグレー)  
TYPE 401(ライン) ▶ P.047



# カテゴリーインデックス

デザインの  
配置

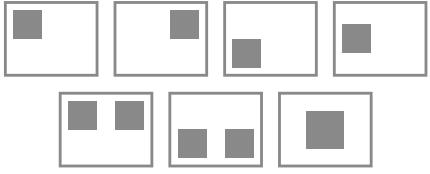

**ポイント**  
スクリーン的一部分に  
ポイントとして柄を配置しました。



**タテ方向**  
サイド柄は、左右どちらかの  
位置を選択できます。



**ヨコ方向**  
TYPEによって上部・下部に  
柄の入る位置は決まっています。

※柄のはいる位置は柄によって決まっています。

## Feel

光と影を感じる



P.046 ~

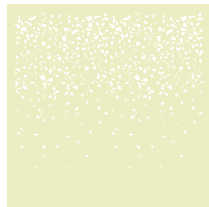

**TYPE 400**  
こもれび

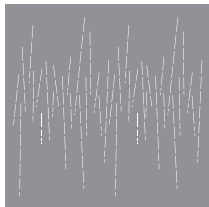

**TYPE 401**  
ライン



**TYPE 402**  
夜景

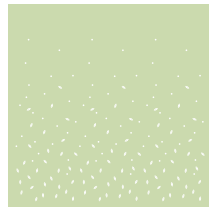

**TYPE 403**  
リーフ



## Decorate

空間を飾る



P.050 ~



**TYPE 404**  
オーナメント



**TYPE 405**  
硝子の月



**TYPE 406**  
リボン



**TYPE 407**  
サークルフラワー



**TYPE 408**  
リトルフラワー



**TYPE 409**  
アイビー



## Enjoy

暮らしを楽しむ



P.056 ~



TYPE 410

海のなかまたち   サイド柄



TYPE 411

恐竜   サイド柄

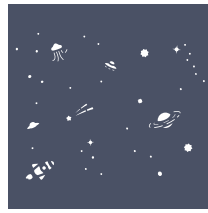

TYPE 412

宇宙旅行  上部柄

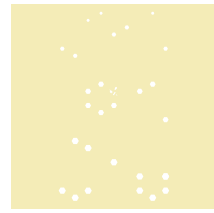

TYPE 413

ハニカム  下部柄



TYPE 414

イヌ  下部柄



TYPE 415

ネコ   サイド柄

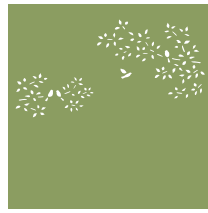

TYPE 416

木々と鳥  上部コーナ柄



TYPE 417

ビーチ  下部コーナ柄

## Learn

みんなで学ぶ



P.064 ~

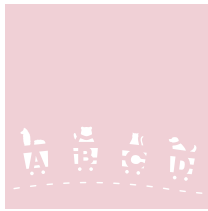

TYPE 418

どうぶつロッコ  下部柄



TYPE 419

メッセージ  ポイント柄

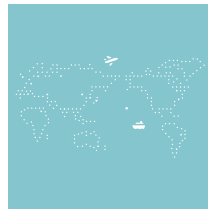

TYPE 420

世界地図  ポイント柄



TYPE 421

ドレミ  ポイント柄

## Sign

用途を伝える



P.068 ~



TYPE 422

Cafe Time  ポイント柄



TYPE 423

サイン\_PANTRY  ポイント柄

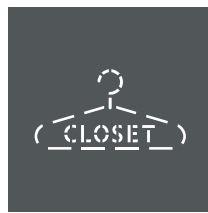

TYPE 424

サイン\_CLOSET  ポイント柄

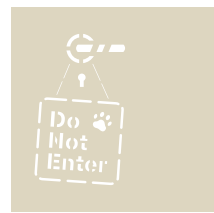

TYPE 425

サイン\_Do Not Enter  ポイント柄

NEW

Feel

光と影を感じる

# マイテックシーズ TYPE 400

〈柄名：こもれび〉

レーザーカット配置タイプ

上部柄



マイテックループシーズ ルノブレン TR-6023(スプリンググリーン) 部品カラー：ホワイト

1リピート(Aのみ)の場合  
TR-6014(ミディアムグレー)

## マイテックシーズ価格

各対応スクリーンの標準本体価格 + **10,000円**(税別)  
対応機種、対応スクリーン一覧 ▶P.039

## 制作可能サイズ

幅：**400～2,000mm** / 高さ：**810～3,000mm**

※生地サンプルは各シリーズ掲載ページをご覧ください。  
※各スクリーン、または操作タイプの幅丈比がある場合はそれぞれに準じます。

## おすすめシリーズ・カラー

ルノブレン ▶P.074  
**TR-6023**

## 部品カラー



ホワイト  
(標準)

グレー

ブラウン

ブラック

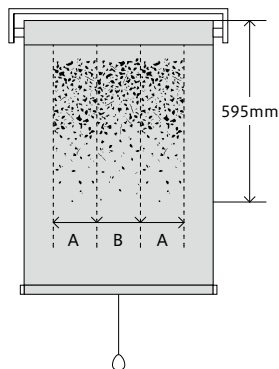
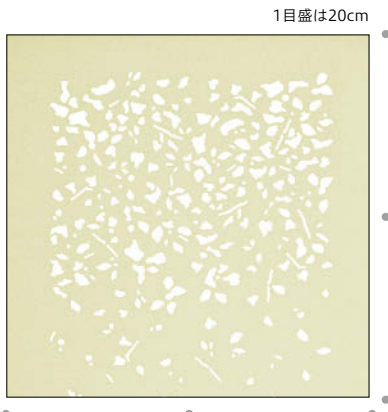

〈マイテックシーズの場合〉

幅400～425mmの場合：1リピート(Aのみ)  
幅430～575mmの場合：2リピート(A+Bのみ)  
幅580mm以上の場合：3リピート(A+B+A～のみ)

〈マイテックループシーズ/マイテックワンタッチループシーズの場合〉

幅400～435mmの場合：1リピート(Aのみ)  
幅440～585mmの場合：2リピート(A+Bのみ)  
幅590mm以上の場合：3リピート(A+B+A～のみ)

※柄は1リピートでも、2リピート以上でも中央合わせて配置されます。  
※リピート数のご指定はできません。

ご注意

●ご注文の際は製品名「マイテックシーズ」「マイテックループシーズ」「マイテックワンタッチループシーズ」とご指定ください。

NEW

Feel

光と影を感じる

# マイテックシース TYPE 401

〈柄名：ライン〉

レーザーカット配置タイプ

上部柄



マイテックループシース ルノブレン TR-6015(ダークグレー) 部品カラー：ブラック

1リピート(Aのみ)の場合  
TR-6014(メディアムグレー)

## マイテックシース価格

各対応スクリーンの標準本体価格 + **10,000円**(税別)  
対応機種、対応スクリーン一覧 ▶P.039

## 制作可能サイズ

幅：**400~2,000mm** / 高さ：**810~3,000mm**

※生地サンプルは各シリーズ掲載ページをご覧ください。  
※各スクリーン、または操作タイプの幅丈比がある場合はそちらに準じます。

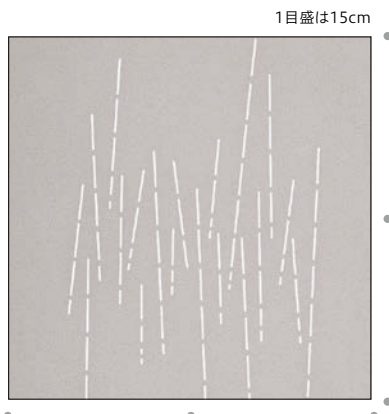

## おすすめシリーズ・カラー

ルノブレン ▶P.074  
**TR-6015**

## 部品カラー



ホワイト  
(標準)

グレー

ブラウン

ブラック

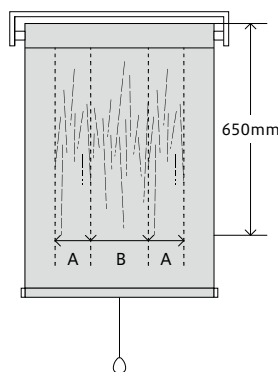

〈マイテックシースの場合〉

幅400 ~ 495mmの場合：2リピート(A+Bのみ)  
幅500mm以上の場合：3リピート(A+B+A ~のみ)

〈マイテックループシース/マイテックワンタッチループシースの場合〉

幅400mmの場合：1リピート(Aのみ)  
幅405 ~ 505mmの場合：2リピート(A+Bのみ)  
幅510mm以上の場合：3リピート(A+B+A ~のみ)

※柄は1リピートでも、2リピート以上でも中央合わせて配置されます。  
※リピート数のご指定はできません。

ご注意

●ご注文の際は製品名「マイテックシース」「マイテックループシース」「マイテックワンタッチループシース」とご指定ください。



NEW

Feel

光と影を感じる

# マイテックシーズ TYPE 402

〈柄名：夜景〉

レーザーカット配置タイプ

下部柄



マイテックループシーズ ルノプレーン TR-6016(チャコール) 部品カラー：ブラック



1リピート(Aのみ)の場合  
TR-6014(ミディアムグレー)

## マイテックシーズ価格

各対応スクリーンの標準本体価格 + **10,000円**(税別)  
対応機種、対応スクリーン一覧 ▶P.039

## 制作可能サイズ

幅：**400～2,000mm** / 高さ：**600～3,000mm**

※生地サンプルは各シリーズ掲載ページをご覧ください。  
※各スクリーン、または操作タイプの幅丈比がある場合はそれぞれに準じます。

## おすすめシリーズ・カラー

ルノプレーン ▶P.074  
**TR-6016**

## 部品カラー



ホワイト  
(標準)

グレイジュ

ブラウン

ブラック

1目盛は20cm

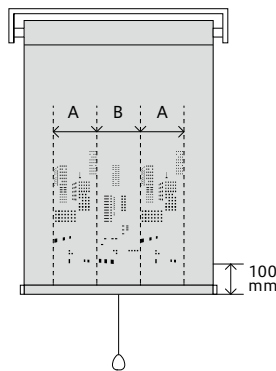
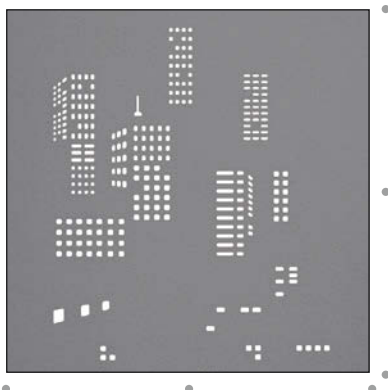

〈マイテックシーズの場合〉

幅400～425mmの場合：1リピート(Aのみ)  
幅430～575mmの場合：2リピート(A+Bのみ)  
幅580mm以上の場合：3リピート(A+B+A～のみ)

〈マイテックループシーズ/マイテックワンタッチループシーズの場合〉

幅400～435mmの場合：1リピート(Aのみ)  
幅440～585mmの場合：2リピート(A+Bのみ)  
幅590mm以上の場合：3リピート(A+B+A～のみ)

※柄は1リピートでも、2リピート以上でも中央合わせて配置されます。  
※リピート数のご指定はできません。

ご注意

●ご注文の際は製品名「マイテックシーズ」「マイテックループシーズ」「マイテックワンタッチループシーズ」とご指定ください。

Feel

光と影を感じる

# マイテックシーズ TYPE 403

〈柄名：リーフ〉

レーザーカット配置タイプ

下部柄



マイテックループシーズ ルノファブ TR-6102(リーフグリーン) 部品カラー：ホワイト

## マイテックシーズ価格

各対応スクリーンの標準本体価格 + **10,000円**(税別)  
対応機種、対応スクリーン一覧 ▶P.039

## 制作可能サイズ

幅：**400~2,000mm** / 高さ：**810~3,000mm**

※生地サンプルは各シリーズ掲載ページをご覧ください。  
※各スクリーン、または操作タイプの幅丈比がある場合はそちらに準じます。

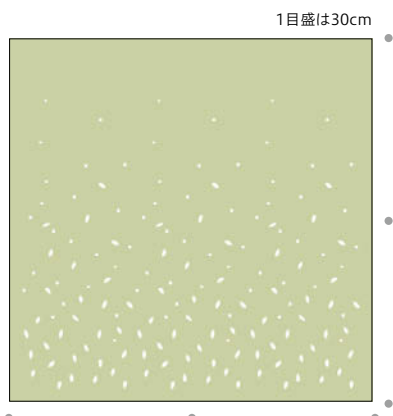

## おすすめシリーズ・カラー



ルノファブ ▶P.098  
**TR-6102**

## 部品カラー



ホワイト  
(標準)



グレージュ



ブラウン



ブラック

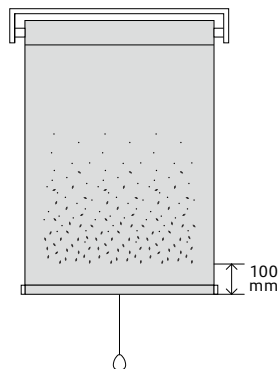

ご注意

●ご注文の際は製品名「マイテックシーズ」「マイテックループシーズ」「マイテックワンタッチループシーズ」とご指定ください。

## マイテックシーズ TYPE 404

〈柄名：オーナメント〉

レーザーカット配置タイプ

上部柄



マイテックループシーズ ルノブレン TR-6014(ミディアムグレー) 部品カラー：ホワイト

1リピート(Aのみ)の場合  
TR-6014(ミディアムグレー)

## マイテックシーズ価格

各対応スクリーンの標準本体価格 + **10,000円**(税別)  
対応機種、対応スクリーン一覧 ▶P.039

## 制作可能サイズ

幅：**400～2,000mm** / 高さ：**600～3,000mm**

※生地サンプルは各シリーズ掲載ページをご覧ください。  
※各スクリーン、または操作タイプの幅丈比がある場合はそれぞれに準じます。

## おすすめシリーズ・カラー

ルノブレン ▶P.074  
**TR-6014**

## 部品カラー

ホワイト  
(標準)

グレイジュ

ブラウン

ブラック

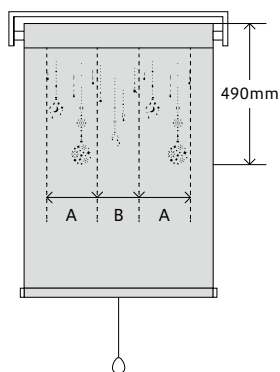
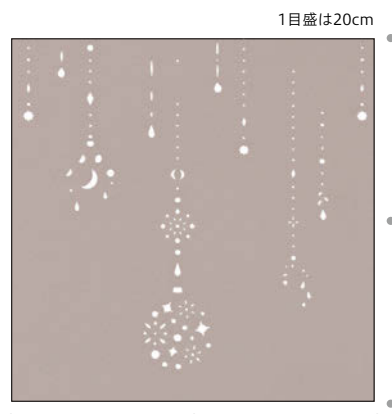

〈マイテックシーズの場合〉

幅400～455mmの場合：1リピート(Aのみ)  
幅460～655mmの場合：2リピート(A+Bのみ)  
幅660mm以上の場合：3リピート(A+B+A～のみ)

〈マイテックループシーズ/マイテックワンタッチループシーズの場合〉

幅400～465mmの場合：1リピート(Aのみ)  
幅470～665mmの場合：2リピート(A+Bのみ)  
幅670mm以上の場合：3リピート(A+B+A～のみ)

※柄は1リピートでも、2リピート以上でも中央合わせて配置されます。  
※リピート数のご指定はできません。

NEW

Decorate

空間を飾る

# マイテックシーズ TYPE 405

〈柄名：硝子の月〉

レーザーカット配置タイプ

ポイント柄



マイテックループシーズ ルノファブ遮光 TR-6160(ディープブルー) 部品カラー：ブラック

## マイテックシーズ価格

各対応スクリーンの標準本体価格 + **10,000円**(税別)  
対応機種、対応スクリーン一覧 ▶P.039

## 制作可能サイズ

幅：640～2,000mm / 高さ：600～3,000mm

※生地サンプルは各シリーズ掲載ページをご覧ください。  
※各スクリーン、または操作タイプの幅丈比がある場合はそちらに準じます。



## おすすめシリーズ・カラー



ルノファブ遮光 ▶P.114  
**TR-6160**

## 部品カラー



ホワイト(標準)    グレージュ    ブラウン    ブラック

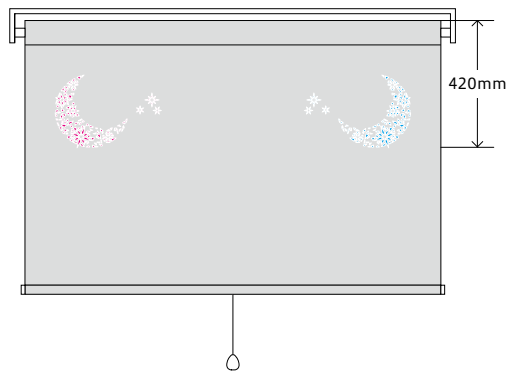

柄位置は左側・右側のどちらかをご指定ください。  
—左側柄入れの場合 —右側柄入れの場合

ご注意

●ご注文の際は製品名「マイテックシーズ」「マイテックループシーズ」「マイテックワンタッチループシーズ」とご指定ください。



Decorate

空間を飾る

# マイテックシーズ TYPE 406

〈柄名：リボン〉

レーザーカット配置タイプ

サイド柄



マイテックシーズ ルノブレン TR-6021(ピンクベージュ) 部品カラー：ホワイト

1リピート(Aのみ)の場合  
TR-6014(ミディアムグレー)

## マイテックシーズ価格

各対応スクリーンの標準本体価格 + **10,000円**(税別)  
対応機種、対応スクリーン一覧 ▶P.039

## 制作可能サイズ

幅：**400～2,000mm** / 高さ：**600～3,000mm**

※生地サンプルは各シリーズ掲載ページをご覧ください。  
※各スクリーン、または操作タイプの幅丈比がある場合はそれぞれに準じます。

※標準チェーンタイプは幅：高さ=1：5を限度とします。  
1目盛は35cm

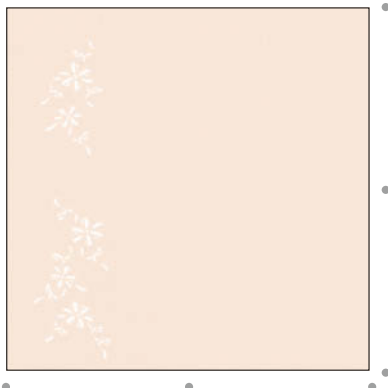

## おすすめシリーズ・カラー

ルノブレン ▶P.074  
**TR-6021**

## 部品カラー



ホワイト  
(標準)

グレイジュ

ブラウン

ブラック

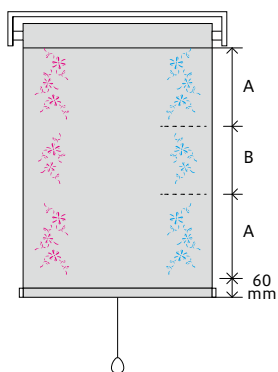

高さ600～740mmの場合：1リピート(Aのみ)  
高さ750～1,080mmの場合：2リピート(A+Bのみ)  
高さ1,090mm以上の場合：3リピート(A+B+A～のみ)

柄位置は左側・右側のどちらかをご指定ください。  
— 左側柄入れの場合 — 右側柄入れの場合

※リピート数のご指定はできません。  
※リピートは下から上の順になります。

ご注意

●ご注文の際は製品名「マイテックシーズ」「マイテックルーブシーズ」「マイテックワンタッチルーブシーズ」とご指定ください。

Decorate

空間を飾る

# マイテックシース TYPE 407

〈柄名：サークルフラワー〉

レーザーカット配置タイプ

下部柄



マイテックループシース コルト TR-6043(パールブルー) 部品カラー：ホワイト

## マイテックシース価格

各対応スクリーンの標準本体価格 + **10,000円**(税別)  
対応機種、対応スクリーン一覧 ▶P.039

## 制作可能サイズ

幅：**400~2,000mm** / 高さ：**600~3,000mm**

※生地サンプルは各シリーズ掲載ページをご覧ください。  
※各スクリーン、または操作タイプの幅丈比がある場合はそちらに準じます。

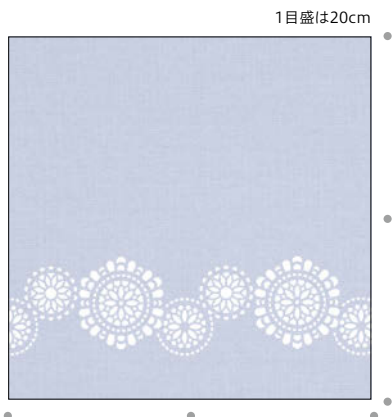

## おすすめシリーズ・カラー

コルト ▶P.078  
**TR-6043**

## 部品カラー



ホワイト  
(標準)

グレージュ

ブラウン

ブラック

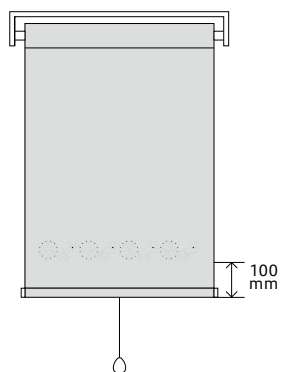

ご注意

●ご注文の際は製品名「マイテックシース」「マイテックループシース」「マイテックワンタッチループシース」とご指定ください。

NEW

Decorate

空間を飾る

# マイテックシーズ TYPE 408

〈柄名：リトルフラワー〉

レーザーカット配置タイプ

下部柄



マイテックループシーズ クラリッサ TR-6115(ミストグリーン) 部品カラー：ホワイト



1リピート(Aのみ)の場合  
TR-6014(ミディアムグレー)

## マイテックシーズ価格

各対応スクリーンの標準本体価格 + **10,000円**(税別)  
対応機種、対応スクリーン一覧 ▶P.039

## 制作可能サイズ

幅：**400～2,000mm** / 高さ：**600～3,000mm**

※生地サンプルは各シリーズ掲載ページをご覧ください。  
※各スクリーン、または操作タイプの幅丈比がある場合はそれぞれに準じます。

## おすすめシリーズ・カラー

 クラリッサ ▶P.102  
**TR-6115**

## 部品カラー



ホワイト  
(標準)

グレイジュ

ブラウン

ブラック



1目盛は20cm

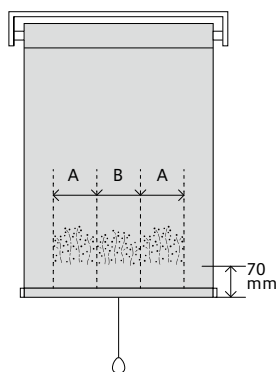

〈マイテックシーズの場合〉

幅400～425mmの場合：1リピート(Aのみ)  
幅430～570mmの場合：2リピート(A+Bのみ)  
幅575mm以上の場合：3リピート(A+B+A～のみ)

〈マイテックループシーズ/マイテックワンタッチループシーズの場合〉

幅400～430mmの場合：1リピート(Aのみ)  
幅435～580mmの場合：2リピート(A+Bのみ)  
幅585mm以上の場合：3リピート(A+B+A～のみ)

※柄は1リピートでも、2リピート以上でも中央合わせて配置されます。  
※リピート数のご指定はできません。

ご注意

●ご注文の際は製品名「マイテックシーズ」「マイテックループシーズ」「マイテックワンタッチループシーズ」とご指定ください。

Decorate

空間を飾る

# マイテックシース TYPE 409

〈柄名：アイビー〉

レーザーカット配置タイプ

上部柄



マイテックシース ルノファブ TR-6111(セージブルー) 部品カラー：ホワイト

## マイテックシース価格

各対応スクリーンの標準本体価格 + **10,000円**(税別)  
対応機種、対応スクリーン一覧 ▶P.039

## 制作可能サイズ

幅：**400~2,000mm** / 高さ：**600~3,000mm**

※生地サンプルは各シリーズ掲載ページをご覧ください。  
※各スクリーン、または操作タイプの幅丈比がある場合はそちらに準じます。

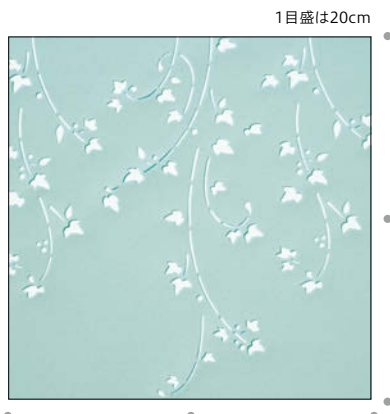

## おすすめシリーズ・カラー

ルノファブ ▶P.098  
**TR-6111**

## 部品カラー



ホワイト  
(標準)

グレージュ

ブラウン

ブラック

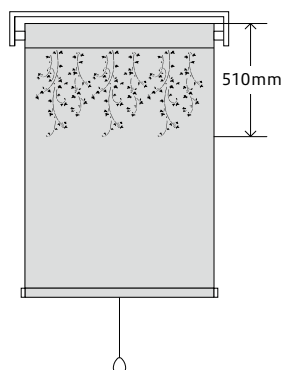

ご注意

●ご注文の際は製品名「マイテックシース」「マイテックループシース」「マイテックワンタッチループシース」とご指定ください。



NEW

Enjoy

暮らしを楽しむ

# マイテックシーズ TYPE 410

〈柄名：海のなかまたち〉

レーザーカット配置タイプ

サイド柄



マイテックシーズ コルト TR-6047(サルビアブルー) 部品カラー：ホワイト



1リピート(Aのみ)の場合  
TR-6014(ミディアムグレー)

## マイテックシーズ価格

各対応スクリーンの標準本体価格 + **10,000円**(税別)  
対応機種、対応スクリーン一覧 ▶P.039

## 制作可能サイズ

幅：**400～2,000mm** / 高さ：**600～3,000mm**

※生地サンプルは各シリーズ掲載ページをご覧ください。  
※各スクリーン、または操作タイプの幅丈比がある場合はそれぞれに準じます。

※標準チェーンタイプは幅：高さ=1：5を限度とします。  
1目盛は20cm

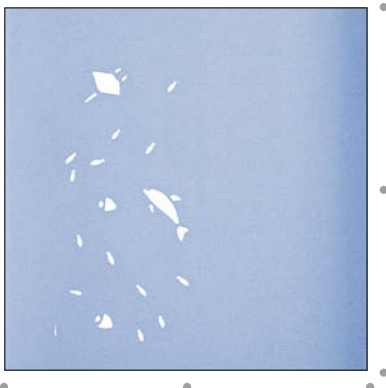

## おすすめシリーズ・カラー

コルト ▶P.078  
**TR-6047**

## 部品カラー



ホワイト  
(標準)

グレイジュ

ブラウン

ブラック

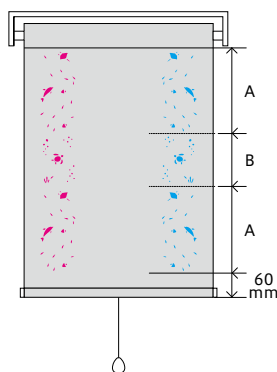

高さ600～640mmの場合：1リピート(Aのみ)  
高さ650～1,000mmの場合：2リピート(A+Bのみ)  
高さ1,010mm以上の場合：3リピート(A+B+A～のみ)

柄位置は左側・右側のどちらかをご指定ください。  
— 左側柄入れの場合 — 右側柄入れの場合

※リピート数のご指定はできません。  
※リピートは下から上の順に入ります。

ご注意

●ご注文の際は製品名「マイテックシーズ」「マイテックループシーズ」「マイテックワンタッチループシーズ」とご指定ください。

NEW

Enjoy  
暮らしを楽しむ

# マイテックシリーズ TYPE 411

〈柄名：恐竜〉



マイテックシリーズ ルノファブ TR-6100(サンドベージュ) 部品カラー：ホワイト

1リピート(Aのみ)の場合  
TR-6014(ミディアムグレー)

## マイテックシリーズ価格

各対応スクリーンの標準本体価格 + **10,000円**(税別)  
対応機種、対応スクリーン一覧 ▶P.039

## 制作可能サイズ

幅：**400~2,000mm** / 高さ：**600~3,000mm**

※生地サンプルは各シリーズ掲載ページをご覧ください。  
※各スクリーン、または操作タイプの幅丈比がある場合はそちらに準じます。

※標準チェーンタイプは幅：高さ=1：5を限度とします。  
1目盛は20cm



## おすすめシリーズ・カラー

ルノファブ ▶P.098  
**TR-6100**

## 部品カラー

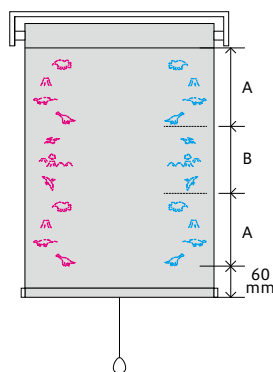

高さ600 ~ 760mmの場合：1リピート(Aのみ)  
高さ770 ~ 980mmの場合：2リピート(A+Bのみ)  
高さ990mm以上の場合：3リピート(A+B+A~のみ)

柄位置は左側・右側のどちらかをご指定ください。  
— 左側柄入れの場合 — 右側柄入れの場合

※リピート数のご指定はできません。  
※リピートは下から上の順に入ります。

ご注意

●ご注文の際は製品名「マイテックシリーズ」「マイテックルーブシリーズ」「マイテックワンタッチルーブシリーズ」とご指定ください。

NEW

Enjoy

暮らしを楽しむ

# マイテックシーズ TYPE 412

〈柄名：宇宙旅行〉

レーザーカット配置タイプ

上部柄



マイテックシーズ コルト TR-6051(ネイビーブルー) 部品カラー：ホワイト

1リピート(Aのみ)の場合  
TR-6014(ミディアムグレー)

## マイテックシーズ価格

各対応スクリーンの標準本体価格 + **10,000円**(税別)  
対応機種、対応スクリーン一覧 ▶P.039

## 制作可能サイズ

幅：**400～2,000mm** / 高さ：**600～3,000mm**

※生地サンプルは各シリーズ掲載ページをご覧ください。  
※各スクリーン、または操作タイプの幅丈比がある場合はそれぞれに準じます。

## おすすめシリーズ・カラー

コルト ▶P.078  
**TR-6051**

## 部品カラー

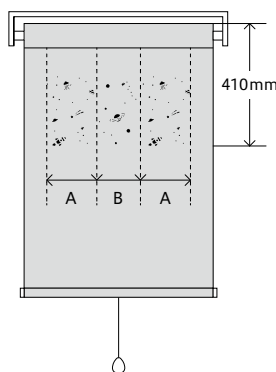

〈マイテックシーズの場合〉  
幅400～495mmの場合：1リピート(Aのみ)  
幅500～700mmの場合：2リピート(A+Bのみ)  
幅705mm以上の場合：3リピート(A+B+A～のみ)

〈マイテックループシーズ/マイテックワンタッチループシーズの場合〉  
幅400～505mmの場合：1リピート(Aのみ)  
幅510～705mmの場合：2リピート(A+Bのみ)  
幅710mm以上の場合：3リピート(A+B+A～のみ)

※柄は1リピートでも、2リピート以上でも中央合わせて配置されます。  
※リピート数のご指定はできません。

ご注意

●ご注文の際は製品名「マイテックシーズ」「マイテックループシーズ」「マイテックワンタッチループシーズ」とご指定ください。

NEW

Enjoy  
暮らしを楽しむ

# マイテックシリーズ TYPE 413

〈柄名：ハニカム〉

レーザーカット配置タイプ  
下部柄



マイテックループシリーズ ルノファブ TR-6110(ライトモカ) 部品カラー：ホワイト

1リピート(Aのみ)の場合  
TR-6014(メディアムグレー)

## マイテックシリーズ価格

各対応スクリーンの標準本体価格 + **10,000円**(税別)  
対応機種、対応スクリーン一覧 ▶P.039

## 制作可能サイズ

幅：**400~2,000mm** / 高さ：**600~3,000mm**

※生地サンプルは各シリーズ掲載ページをご覧ください。  
※各スクリーン、または操作タイプの幅丈比がある場合はそちらに準じます。

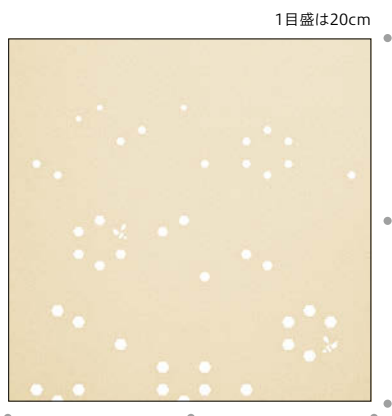

## おすすめシリーズ・カラー

ルノファブ ▶P.098  
**TR-6110**

## 部品カラー



ホワイト(標準) グレージュ ブラウン ブラック

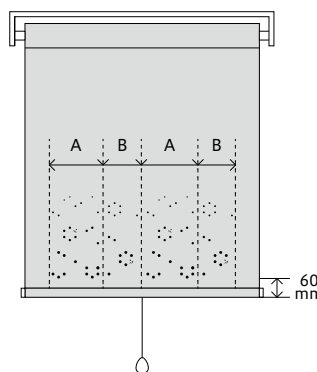

〈マイテックシリーズの場合〉

幅400 ~ 450mmの場合：1リピート(Aのみ)  
幅455 ~ 675mmの場合：2リピート(A+Bのみ)  
幅680mm以上の場合：3リピート(A+B+A~のみ)

〈マイテックループシリーズ/マイテックワンタッチループシリーズの場合〉

幅400 ~ 455mmの場合：1リピート(Aのみ)  
幅460 ~ 685mmの場合：2リピート(A+Bのみ)  
幅690mm以上の場合：3リピート(A+B+A~のみ)

※柄は1リピートでも、2リピート以上でも中央合わせて配置されます。  
※リピート数のご指定はできません。

ご注意

●ご注文の際は製品名「マイテックシリーズ」「マイテックループシリーズ」「マイテックワンタッチループシリーズ」とご指定ください。



NEW

Enjoy

暮らしを楽しむ

# マイテックシーズ TYPE 414

〈柄名：イヌ〉

レーザーカット配置タイプ

下部柄



マイテックループシーズ ルノファブ TR-6097(ミディアムグレー) 部品カラー：グレージュ



1リピート(Aのみ)の場合  
TR-6014(ミディアムグレー)

## マイテックシーズ価格

各対応スクリーンの標準本体価格 + **10,000円**(税別)  
対応機種、対応スクリーン一覧 ▶P.039

## 制作可能サイズ

幅：**400～2,000mm** / 高さ：**600～3,000mm**

※生地サンプルは各シリーズ掲載ページをご覧ください。  
※各スクリーン、または操作タイプの幅丈比がある場合はそれぞれに準じます。

## おすすめシリーズ・カラー

ルノファブ ▶P.098  
**TR-6097**

## 部品カラー



ホワイト  
(標準)

グレージュ

ブラウン

ブラック

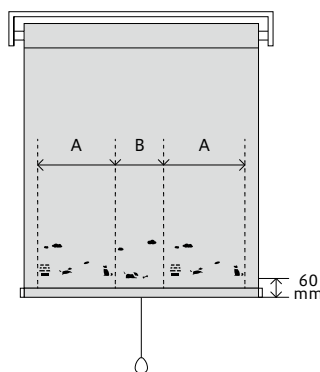

〈マイテックシーズの場合〉

幅400～560mmの場合：1リピート(Aのみ)  
幅565～860mmの場合：2リピート(A+Bのみ)  
幅865mm以上の場合：3リピート(A+B+A～のみ)

〈マイテックループシーズ/マイテックワンタッチループシーズの場合〉

幅400～570mmの場合：1リピート(Aのみ)  
幅575～870mmの場合：2リピート(A+Bのみ)  
幅875mm以上の場合：3リピート(A+B+A～のみ)

※柄は1リピートでも、2リピート以上でも中央合わせて配置されます。  
※リピート数のご指定はできません。

ご注意

●ご注文の際は製品名「マイテックシーズ」「マイテックループシーズ」「マイテックワンタッチループシーズ」とご指定ください。

Enjoy  
暮らしを楽しむ

# マイテックシーズ TYPE 415

〈柄名：ネコ〉



マイテックシーズ ツイード TR-6190(パールブラウン) 部品カラー：ホワイト



1リピート(Aのみ)の場合  
TR-6014(メディアムグレー)

## マイテックシーズ価格

各対応スクリーンの標準本体価格 + **10,000円**(税別)  
対応機種、対応スクリーン一覧 ▶P.039

## 制作可能サイズ

幅：**400~2,000mm** / 高さ：**600~3,000mm**

※生地サンプルは各シリーズ掲載ページをご覧ください。  
※各スクリーン、または操作タイプの幅丈比がある場合はそちらに準じます。

※標準チェーンタイプは幅：高さ=1：5を限度とします。  
1目盛は20cm

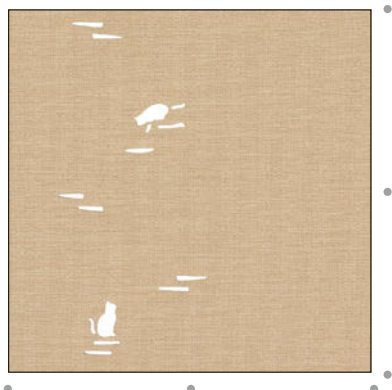

## おすすめシリーズ・カラー

 ツイード ▶P.124  
**TR-6190**

## 部品カラー

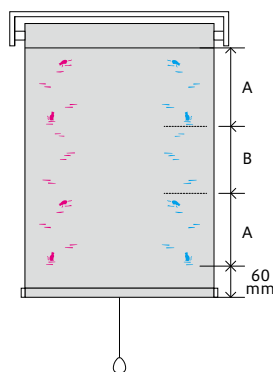

高さ600 ~ 670mmの場合 :1リピート(Aのみ)  
高さ680 ~ 1,000mmの場合:2リピート(A+Bのみ)  
高さ1,010mm以上の場合 :3リピート(A+B+A~のみ)

柄位置は左側・右側のどちらかをご指定ください。  
— 左側柄入れの場合 — 右側柄入れの場合

※リピート数のご指定はできません。  
※リピートは下から上の順に入ります。

ご注意

●ご注文の際は製品名「マイテックシーズ」「マイテックルーブシーズ」「マイテックワンタッチルーブシーズ」とご指定ください。

NEW

Enjoy

暮らしを楽しむ

# マイテックシーズ TYPE 416

〈柄名：木々と鳥〉

レーザーカット配置タイプ

上部コーナー柄



マイテックシーズ ルノファブ TR-6103(フォレストグリーン) 部品カラー：ホワイト

## マイテックシーズ価格

各対応スクリーンの標準本体価格 + **10,000円**(税別)  
対応機種、対応スクリーン一覧 ▶P.039

## 制作可能サイズ

幅：**640～2,000mm** / 高さ：**600～3,000mm**

※生地サンプルは各シリーズ掲載ページをご覧ください。  
※各スクリーン、または操作タイプの幅丈比がある場合はそれぞれに準じます。

## おすすめシリーズ・カラー

 ルノファブ ▶P.098  
**TR-6103**

## 部品カラー



ホワイト  
(標準)

グレイジュ

ブラウン

ブラック

1目盛は30cm

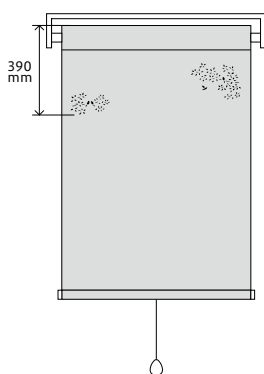

ご注意

●ご注文の際は製品名「マイテックシーズ」「マイテックループシーズ」「マイテックワンタッチループシーズ」とご指定ください。

NEW

Enjoy

暮らしを楽しむ

# マイテックシース TYPE 417

〈柄名：ビーチ〉

レーザーカット配置タイプ

下部コーナー柄



マイテックループシース ルノファブ TR-6111(セージブルー) 部品カラー：ホワイト

## マイテックシース価格

各対応スクリーンの標準本体価格 + **10,000円**(税別)  
対応機種、対応スクリーン一覧 ▶P.039

## 制作可能サイズ

幅：**640~2,000mm** / 高さ：**600~3,000mm**

※生地サンプルは各シリーズ掲載ページをご覧ください。  
※各スクリーン、または操作タイプの幅丈比がある場合はそちらに準じます。



## おすすめシリーズ・カラー

ルノファブ ▶P.098  
**TR-6111**

## 部品カラー



ホワイト(標準) グレージュ ブラウン ブラック

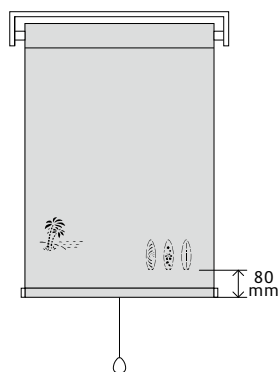

ご注意

●ご注文の際は製品名「マイテックシース」「マイテックループシース」「マイテックワンタッチループシース」とご指定ください。



NEW

Learn

みんなで学ぶ

# マイテックシリーズ TYPE 418

〈柄名：どうぶつロック〉

レーザーカット配置タイプ

下部柄



マイテックループシリーズ コルト TR-6048(シェルピンク) 部品カラー：ホワイト



1リピート(Aのみ)の場合  
TR-6014(ミディアムグレー)

## マイテックシリーズ価格

各対応スクリーンの標準本体価格 + **10,000円**(税別)  
対応機種、対応スクリーン一覧 ▶P.039

## 制作可能サイズ

幅：**400～2,000mm** / 高さ：**600～3,000mm**

※生地サンプルは各シリーズ掲載ページをご覧ください。  
※各スクリーン、または操作タイプの幅丈比がある場合はそれぞれに準じます。

## おすすめシリーズ・カラー

コルト ▶P.078  
**TR-6048**

## 部品カラー



ホワイト  
(標準)

グレイジュ

ブラウン

ブラック

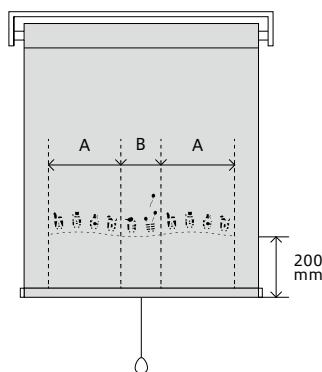

〈マイテックシリーズの場合〉

幅400～515mmの場合：1リピート(Aのみ)  
幅520～785mmの場合：2リピート(A+Bのみ)  
幅790mm以上の場合：3リピート(A+B+A～のみ)

〈マイテックループシリーズ/マイテックワンタッチループシリーズの場合〉

幅400～525mmの場合：1リピート(Aのみ)  
幅530～795mmの場合：2リピート(A+Bのみ)  
幅800mm以上の場合：3リピート(A+B+A～のみ)

※柄は1リピートでも、2リピート以上でも中央合わせて配置されます。  
※リピート数のご指定はできません。

ご注意

●ご注文の際は製品名「マイテックシリーズ」「マイテックループシリーズ」「マイテックワンタッチループシリーズ」とご指定ください。

NEW

Learn

みんなで学ぶ

# マイテックシース TYPE 419

〈柄名：メッセージ〉

レーザーカット配置タイプ

ポイント柄



マイテックシース ルノブレン TR-6015(ダークグレー) 部品カラー：ブラック

## マイテックシース価格

各対応スクリーンの標準本体価格 + **10,000円**(税別)  
対応機種、対応スクリーン一覧 ▶P.039

## 制作可能サイズ

幅：530～2,000mm / 高さ：600～3,000mm

※生地サンプルは各シリーズ掲載ページをご覧ください。  
※各スクリーン、または操作タイプの幅丈比がある場合はそちらに準じます。

1目盛は30cm



## おすすめシリーズ・カラー



ルノブレン ▶P.074  
**TR-6015**

## 部品カラー



ホワイト  
(標準)

グレー

ブラウン

ブラック

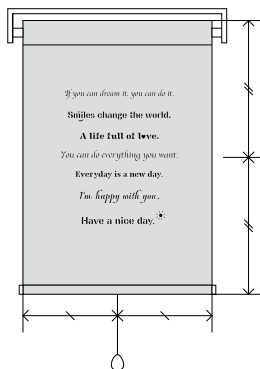

ご注意

●ご注文の際は製品名「マイテックシース」「マイテックループシース」「マイテックワンタッチループシース」とご指定ください。

NEW

Learn

みんなで学ぶ

# マイテックシリーズ TYPE 420

〈柄名：世界地図〉

レーザーカット配置タイプ

ポイント柄



マイテックループシリーズ コルト TR-6046(ライトブルー) 部品カラー：ホワイト

## マイテックシリーズ価格

各対応スクリーンの標準本体価格 + **10,000円**(税別)  
対応機種、対応スクリーン一覧 ▶P.039

## 制作可能サイズ

幅：**640～2,000mm** / 高さ：**600～3,000mm**

※生地サンプルは各シリーズ掲載ページをご覧ください。  
※各スクリーン、または操作タイプの幅丈比がある場合はそちらに準じます。

## おすすめシリーズ・カラー

コルト ▶P.078  
**TR-6046**

## 部品カラー



ホワイト  
(標準)

グレイジュ

ブラウン

ブラック

1目盛は30cm

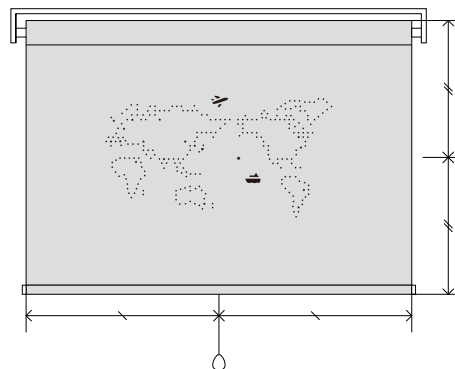

ご注意

●ご注文の際は製品名「マイテックシリーズ」「マイテックループシリーズ」「マイテックワンタッチループシリーズ」とご指定ください。

NEW

Learn

みんなで学ぶ

# マイテックシリーズ TYPE 421

〈柄名：ドレミ〉

レーザーカット配置タイプ

ポイント柄



マイテックループシリーズ ルノブレン TR-6022(ライトモカ) 部品カラー：ホワイト

## マイテックシリーズ価格

各対応スクリーンの標準本体価格 + **10,000円**(税別)  
対応機種、対応スクリーン一覧 ▶P.039

## 制作可能サイズ

幅：530～2,000mm / 高さ：600～3,000mm

※生地サンプルは各シリーズ掲載ページをご覧ください。  
※各スクリーン、または操作タイプの幅丈比がある場合はそちらに準じます。



## おすすめシリーズ・カラー

ルノブレン ▶P.074  
TR-6022

## 部品カラー



ホワイト(標準) グレージュ ブラウン ブラック

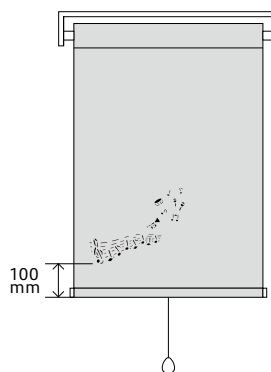

ご注意

●ご注文の際は製品名「マイテックシリーズ」「マイテックループシリーズ」「マイテックワンタッチループシリーズ」とご指定ください。



NEW

Sign

用途を伝える

# マイテックシーズ TYPE 422

〈柄名：Cafe Time〉

レーザーカット配置タイプ

ポイント柄



マイテックループシーズ ルノブレン TR-6011(グレイッシュブラウン) 部品カラー：グレイジュ

## マイテックシーズ価格

各対応スクリーンの標準本体価格 + **10,000円**(税別)  
対応機種、対応スクリーン一覧 ▶P.039

## 制作可能サイズ

幅：**400～2,000mm** / 高さ：**600～3,000mm**

※生地サンプルは各シリーズ掲載ページをご覧ください。  
※各スクリーン、または操作タイプの幅丈比がある場合はそれぞれに準じます。

## おすすめシリーズ・カラー

ルノブレン ▶P.074  
**TR-6011**

## 部品カラー



ホワイト  
(標準)

グレイジュ

ブラウン

ブラック

1目盛は20cm

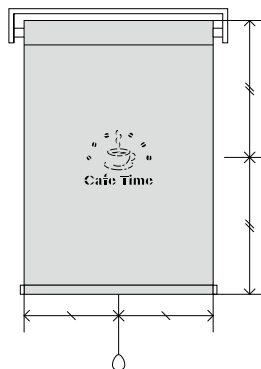

ご注意

●ご注文の際は製品名「マイテックシーズ」「マイテックループシーズ」「マイテックワンタッチループシーズ」とご指定ください。

NEW

Sign

用途を伝える

# マイテックシース TYPE 423

〈柄名：サイン\_PANTRY〉

レーザーカット配置タイプ

ポイント柄



マイテックループシース ルノブレン TR-6015(ダークグレー) 部品カラー：ブラック

## マイテックシース価格

各対応スクリーンの標準本体価格 + **10,000円**(税別)  
対応機種、対応スクリーン一覧 ▶P.039

## 制作可能サイズ

幅：**400~2,000mm** / 高さ：**600~3,000mm**

※生地サンプルは各シリーズ掲載ページをご覧ください。  
※各スクリーン、または操作タイプの幅丈比がある場合はそちらに準じます。



## おすすめシリーズ・カラー



ルノブレン ▶P.074  
**TR-6015**

## 部品カラー



ホワイト  
(標準)

グレージュ

ブラウン

ブラック

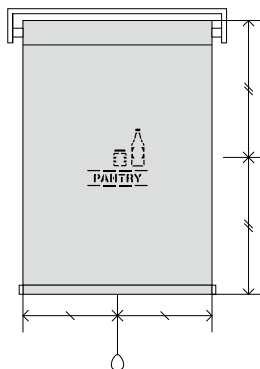

ご注意

●ご注文の際は製品名「マイテックシース」「マイテックループシース」「マイテックワンタッチループシース」とご指定ください。

NEW

Sign

用途を伝える

# マイテックシーズ TYPE 424

〈柄名：サイン\_CLOSET〉

レーザーカット配置タイプ

ポイント柄



マイテックループシーズ ルノブレース TR-6016(チャコール) 部品カラー：ブラック

## マイテックシーズ価格

各対応スクリーンの標準本体価格 + **10,000円**(税別)  
対応機種、対応スクリーン一覧 ▶P.039

## 制作可能サイズ

幅：**400～2,000mm** / 高さ：**600～3,000mm**

※生地サンプルは各シリーズ掲載ページをご覧ください。  
※各スクリーン、または操作タイプの幅丈比がある場合はそちらに準じます。

## おすすめシリーズ・カラー

ルノブレース ▶P.074  
**TR-6016**

## 部品カラー



ホワイト  
(標準)

グレイジュ

ブラウン

ブラック

1目盛は20cm

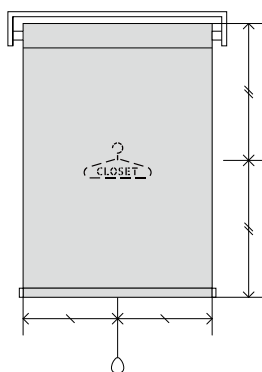

ご注意

●ご注文の際は製品名「マイテックシーズ」「マイテックループシーズ」「マイテックワンタッチループシーズ」とご指定ください。

NEW

Sign

用途を伝える

# マイテックシーズ TYPE 425

〈柄名：サイン\_Do Not Enter〉

レーザーカット配置タイプ

ポイント柄



マイテックループシーズ コルト TR-6030(リネングレー) 部品カラー：ホワイト

## マイテックシーズ価格

各対応スクリーンの標準本体価格 + **10,000**円(税別)  
対応機種、対応スクリーン一覧 ▶P.039

## 制作可能サイズ

幅：**400~2,000**mm / 高さ：**600~3,000**mm

※生地サンプルは各シリーズ掲載ページをご覧ください。  
※各スクリーン、または操作タイプの幅丈比がある場合はそちらに準じます。



## おすすめシリーズ・カラー

コルト ▶P.078  
**TR-6030**

## 部品カラー



ホワイト  
(標準)

グレイジュ

ブラウン

ブラック

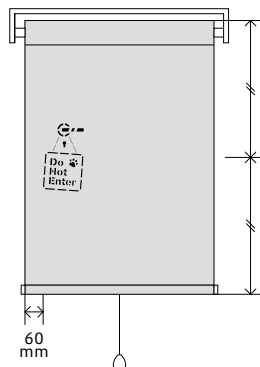

ご注意

●ご注文の際は製品名「マイテックシーズ」「マイテックループシーズ」「マイテックワンタッチループシーズ」とご指定ください。



# PLAIN

プレーン



# WITH\_ 壁紙と合わせる



## フラットなスタイルのシンプルデザイン

壁紙になじむベーシックカラーや、  
アクセントクロスとのトーンコーディネートがしやすい  
シンプルなデザインのスクリーン。

### LINEUP

ルノプレーン <b>New Color</b>	074	ブランカ遮熱 <b>New</b>	088
コルト <b>New Color</b>	078	トリアスプレーン遮熱 <b>New Color</b>	090
<small>〈コルトオプション〉</small> 選べるポイントカット <b>New</b>	082	ルノプレーンバイオ <b>New</b>	092
ウォルカ <b>New</b>	084	ティーナ	094
ストネ <b>New</b>	086		

### PICK UP



ルノプレーン  
P.074



ウォルカ  
P.084



ストネ  
P.086



New Color

# ルノプレーン

ポリエステル100% F☆☆☆☆



TR-6001  
TR-6024



さらりとしたプレーンな表情で  
インテリアのベースカラーと高相性の配色

プレーン



標準プルコードタイプ TR-6008(マテリアルグレー) 部品カラー：ブラック

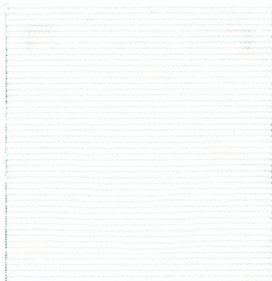

標準レース  
ハルカ  
TR-6232

ホワイト **プライベート**  
**TR-6001** TR-6401

パーチカル TF-8001

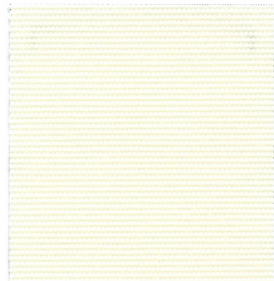

標準レース  
ハルカ  
TR-6233

オフホワイト **プライベート**  
**TR-6002** TR-6402

パーチカル TF-8002

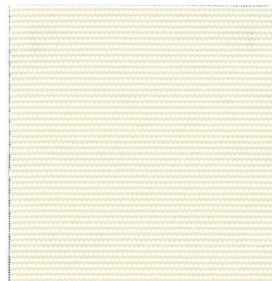

標準レース  
ハルカ  
TR-6233

**New**  
アイボリー **プライベート**  
**TR-6003** TR-6403

パーチカル TF-8003

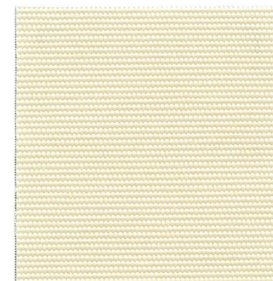

標準レース  
ハルカ  
TR-6233

**New**  
エクルベージュ **プライベート**  
**TR-6004** TR-6404

パーチカル TF-8004

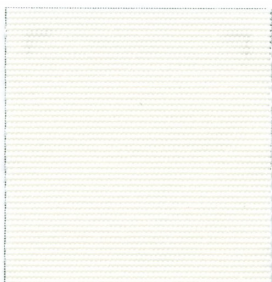

標準レース  
ハルカ  
TR-6232

**New**  
ミルキーホワイト **プライベート**  
**TR-6005** TR-6405

パーチカル TF-8005

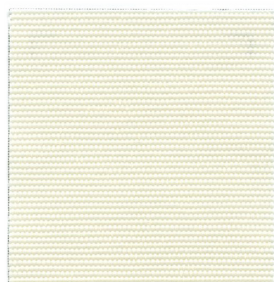

標準レース  
ハルカ  
TR-6233

グレーアイボリー **プライベート**  
**TR-6006** TR-6406

パーチカル TF-8006



標準レース  
ハルカ  
TR-6232

**New**  
プラチナグレー **プライベート**  
**TR-6007** TR-6407

パーチカル TF-8007

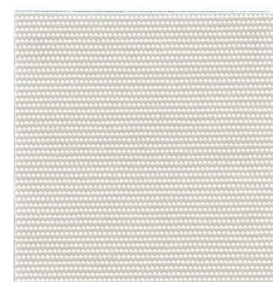

標準レース  
ハルカ  
TR-6232

**New**  
マテリアルグレー **プライベート**  
**TR-6008** TR-6408

パーチカル TF-8008





遮光    **プライベート**    ミディアム    シースルー

※青い文字の品番はウォッシュアップ品番です。



標準チェーンタイプ TR-6013(ウォームグレー) 部品カラー：グレイージュ

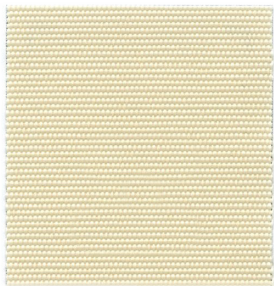

標準レース  
ハルカ  
TR-6233

ベージュ **プライベート**  
**TR-6009** TR-6409  
パーチカル TF-8009

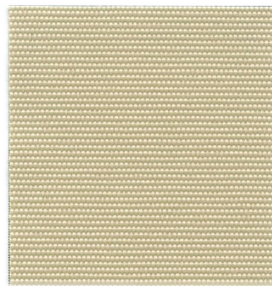

標準レース  
ハルカ  
TR-6233

サンドベージュ **プライベート**  
**TR-6010** TR-6410  
パーチカル TF-8010

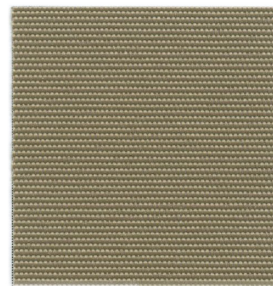

標準レース  
ハルカ  
TR-6237

グレイッシュブラウン **プライベート**  
**TR-6011** TR-6411  
パーチカル TF-8011

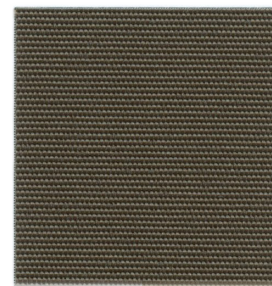

標準レース  
ハルカ  
TR-6235

**New**  
セピアブラウン **ミディアム**  
**TR-6012** TR-6412  
パーチカル TF-8012

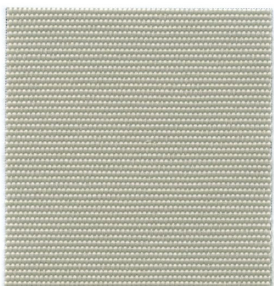

標準レース  
ハルカ  
TR-6233

ウォームグレー **プライベート**  
**TR-6013** TR-6413  
パーチカル TF-8013

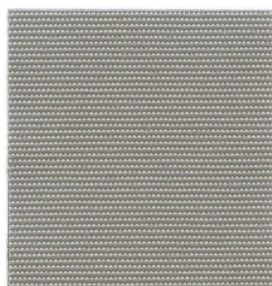

標準レース  
ハルカ  
TR-6232

ミディアムグレー **プライベート**  
**TR-6014** TR-6414  
パーチカル TF-8014

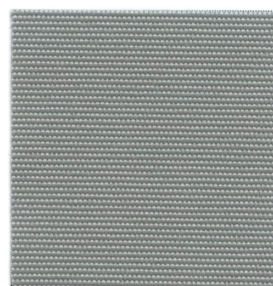

標準レース  
ハルカ  
TR-6232

ダークグレー **プライベート**  
**TR-6015** TR-6415  
パーチカル TF-8015

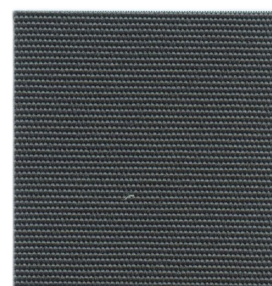

標準レース  
ハルカ  
TR-6232

チャコール **ミディアム**  
**TR-6016** TR-6416  
パーチカル TF-8016



※青い文字の品番はウォッシュアップル品番です。



標準チェーンタイプ TR-6019(パールブルー) 部品カラー：ホワイト

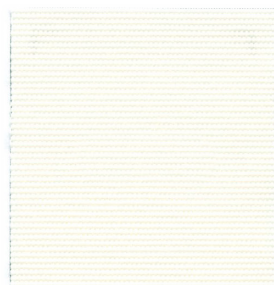

標準レース  
ハルカ  
TR-6232

ピンクホワイト **プライベート**  
**TR-6017** TR-6417

パーチカル TF-8017

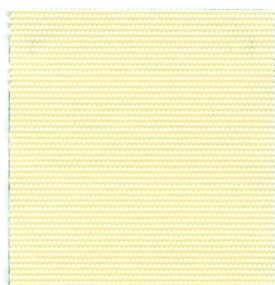

標準レース  
ハルカ  
TR-6233

イエローアイボリー **プライベート**  
**TR-6018** TR-6418

パーチカル TF-8018

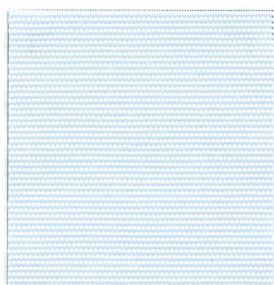

標準レース  
ハルカ  
TR-6232

パールブルー **プライベート**  
**TR-6019** TR-6419

パーチカル TF-8019

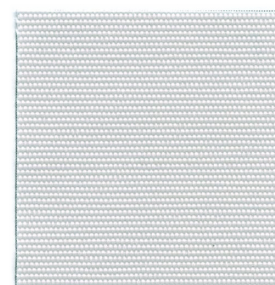

標準レース  
ハルカ  
TR-6232

ソフトラベンダー **プライベート**  
**TR-6020** TR-6420

パーチカル TF-8020

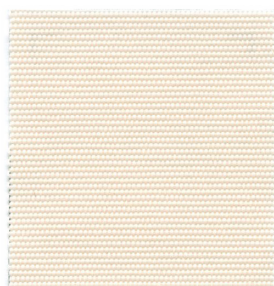

標準レース  
ハルカ  
TR-6232

ピンクベージュ **プライベート**  
**TR-6021** TR-6421

パーチカル TF-8021

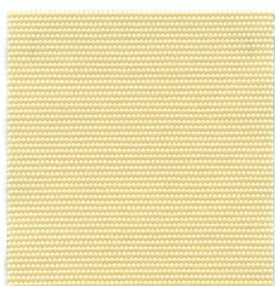

標準レース  
ハルカ  
TR-6233

ライトモカ **プライベート**  
**TR-6022** TR-6422

パーチカル TF-8022

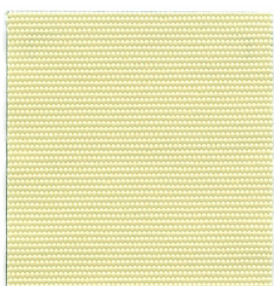

標準レース  
ハルカ  
TR-6233

**New**  
スプリンググリーン **プライベート**  
**TR-6023** TR-6423

パーチカル TF-8023

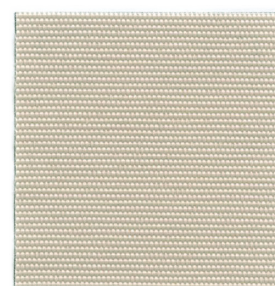

標準レース  
ハルカ  
TR-6233

グレイッシュベージュ **プライベート**  
**TR-6024** TR-6424

パーチカル TF-8024

# ルノプレーン

製品本体価格とは別に物流諸経費を申し受けます。

価格帯  
low  
A  
B  
C  
D  
E  
F  
high

標準タイプ プルコード / チェーン / ワンタッチチェーン  
小窓タイプ チェーン

## ウォッシュابل生地 TR-6001～TR-6024

単位：円(税別)

高さ(mm)	小窓タイプ		標準タイプ				2,005 ～2,400	2,405 ～2,700
	幅(mm) 100 ～295	300 ～500	505 ～800	805 ～1,200	1,205 ～1,600	1,605 ～2,000		
100～800	12,700	17,200	19,800	22,500	25,100	27,800	34,000	37,100
810～1,200	14,400	18,800	22,200	25,000	27,800	30,600	38,200	41,700
1,210～1,600	16,100	20,400	24,700	27,500	30,400	33,500	42,500	46,300
1,610～2,000	17,300	22,000	27,100	30,100	33,100	36,400	46,700	50,900
2,010～2,400	18,400	23,600	29,500	32,700	35,900	39,500	51,000	55,500
2,410～2,800	—	25,200	31,900	35,400	38,800	42,600	55,100	60,000
2,810～3,000	—	26,800	34,300	38,000	41,700	45,700	59,300	64,400
3,010～3,200	—	26,800	34,300	38,000	41,700	45,700	—	—
3,210～3,600	—	28,500	36,700	40,600	44,600	48,800	—	—
3,610～4,000	—	30,100	39,100	43,300	47,400	51,900	—	—
4,010～4,400	—	—	41,600	45,900	50,300	55,000	—	—
4,410～4,500	—	—	44,000	48,600	53,200	58,100	—	—

## 非ウォッシュابل生地 TR-6401～TR-6424

単位：円(税別)

高さ(mm)	小窓タイプ		標準タイプ				2,005 ～2,400	2,405 ～2,700
	幅(mm) 100 ～295	300 ～500	505 ～800	805 ～1,200	1,205 ～1,600	1,605 ～2,000		
100～800	12,200	15,800	18,400	20,900	23,300	25,700	31,700	34,700
810～1,200	13,600	17,300	20,500	23,200	25,600	28,200	35,600	38,900
1,210～1,600	15,000	18,800	22,600	25,500	27,900	30,800	39,500	43,200
1,610～2,000	16,100	20,300	24,700	27,800	30,200	33,300	43,400	47,400
2,010～2,400	17,300	21,800	26,700	29,900	32,700	36,300	47,700	52,000
2,410～2,800	—	23,300	28,800	32,100	36,400	40,000	52,400	57,100
2,810～3,000	—	24,800	30,900	34,300	38,900	42,500	55,900	61,000
3,010～3,200	—	24,800	32,000	35,500	38,900	42,500	—	—
3,210～3,600	—	26,300	34,100	37,700	41,400	45,000	—	—
3,610～4,000	—	27,800	36,200	39,800	44,000	47,500	—	—
4,010～4,400	—	—	38,200	42,000	46,500	50,100	—	—
4,410～4,500	—	—	40,300	44,200	49,000	52,600	—	—

### ダブルタイプ ▶ 別冊ガイドブックP.015

	製作範囲	幅丈制限
標準	プルコード 赤い文字は 製作不可	1:3 限度
	チェーン	全サイズ製作可能 1:8 限度
	ワンタッチ チェーン	□の範囲内の 幅310mm以上で 製作可能 1:3 限度
小窓	チェーン	□の範囲内の 全サイズ製作可能 1:10 限度

● 幅は5mm単位、高さは10mm単位でオーダーできます。

### 対応機種

(各機種の詳細は別冊ガイドブックにてご確認ください)

標準			小窓	ダブル		カバータイプ			浴室	大型			遮光		電動	レーザーカット
プルコード	チェーン	ワンタッチ チェーン	チェーン	ダブル プルコード	ダブル ワンチェーン	マイテック デコラ	ループ デコラ	ワンタッチ ループデコラ	浴室 ループ	フォルテ ループ	ループ 遮光	ループ 遮光大型	マイテック AT	マイテック シーズ	マイテック AT	マイテック シーズ
●	●	●	●	●	●	●	●	●	●	●	●	●	●	●	●	●
価格 ▶ 上記参照				価格 ▶ ガイドブックP.015		価格 ▶ 本体価格+9,000円			—	価格 ▶ ガイドブックP.037			—		価格 ▶ P.202	

### 部品カラー

標準・小窓タイプ ※小窓タイプはホワイト・ブラックのみになります。



ホワイト  
(標準)

グレー

ブラウン

ブラック

### ウェイトバー仕様

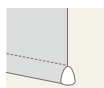

ラッピングタイプ  
(標準)

### カバータイプ

本体価格+9,000円/台



ホワイト  
(標準)

ホワイト×木目ライト

ブラウン×木目ダーク

### 電動タイプ

本体価格+40,000円/台  
マイテック AT ▶ P.202

### オプション

レーザーカット  
マイテックシーズ P.038～  
本体価格+10,000円/台

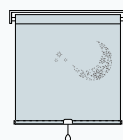

### ご注意

- 幅・高さ比が1:5を超える場合は、無理な操作や急な操作をすると、スクリーンがきれいに巻き上がらない場合があります。
- 製品の特性上やむをえず、巻き上げた時にウェイトバーが斜めになる場合があります。

New Color

# コルト



TR-6025  
TR-6056



透過度ランク

遮光

プライベート

ミディアム

シースルー

ポリエステル100% F☆☆☆☆

豊富なカラーラインナップで、使いやすさを追求したロングセラーシリーズ



標準チェーンタイプ TR-6041(ペールグリーン) 部品カラー：ホワイト



カラーシミュレーション ▶



透過度シミュレーション ▶



※青い文字の品番はウォッシュアップル品番です。



標準レース  
ハルカ  
TR-6233

ホワイト **プライベート**

**TR-6025** **TR-6425**

パーチカル TF-8025 TF-8425

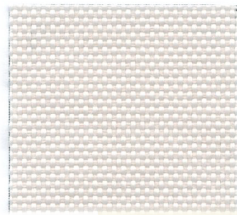

標準レース  
ハルカ  
TR-6233

**New**  
パールグレー **プライベート**

**TR-6026** **TR-6426**

パーチカル TF-8026 TF-8426

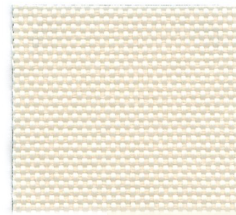

標準レース  
ハルカ  
TR-6233

**New**  
アイボリー **プライベート**

**TR-6027** **TR-6427**

パーチカル TF-8027 TF-8427

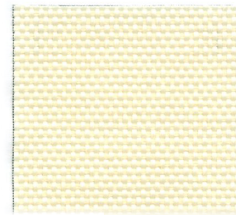

標準レース  
ハルカ  
TR-6233

イエローアイボリー **プライベート**

**TR-6028** **TR-6428**

パーチカル TF-8028 TF-8428

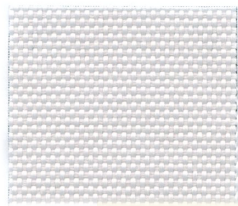

標準レース  
ハルカ  
TR-6233

**New**  
プラチナグレー **プライベート**

**TR-6029** **TR-6429**

パーチカル TF-8029 TF-8429

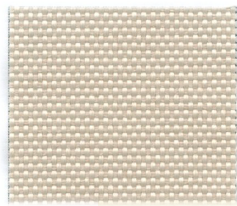

標準レース  
ハルカ  
TR-6233

**New**  
リネングレー **プライベート**

**TR-6030** **TR-6430**

パーチカル TF-8030 TF-8430

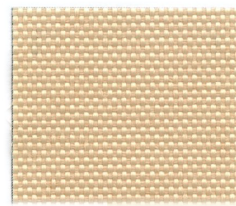

標準レース  
ハルカ  
TR-6233

カフェオレ **プライベート**

**TR-6031** **TR-6431**

パーチカル TF-8031 TF-8431

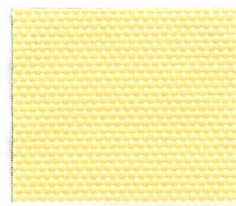

標準レース  
ハルカ  
TR-6233

**New**  
カスタードイエロー **プライベート**

**TR-6032** **TR-6432**

パーチカル TF-8032 TF-8432



標準レース  
ハルカ  
TR-6233

**New**  
マテリアルグレー **プライベート**

**TR-6033** **TR-6433**

パーチカル TF-8033 TF-8433

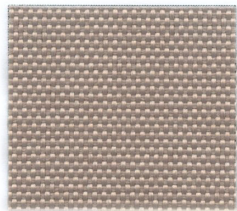

標準レース  
ハルカ  
TR-6233

**New**  
グレージュ **プライベート**

**TR-6034** **TR-6434**

パーチカル TF-8034 TF-8434

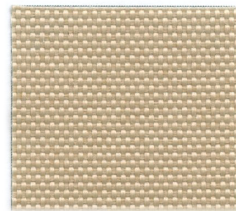

標準レース  
ハルカ  
TR-6233

サンドベージュ **プライベート**

**TR-6035** **TR-6435**

パーチカル TF-8035 TF-8435

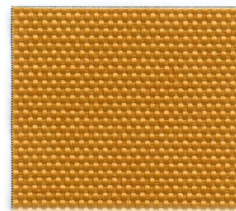

標準レース  
ハルカ  
TR-6233

ウォームイエロー **プライベート**

**TR-6036** **TR-6436**

パーチカル TF-8036 TF-8436

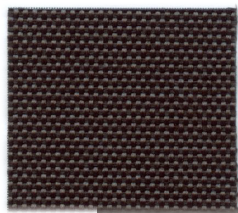

標準レース  
ハルカ  
TR-6239

アッシュブラック **ミディアム**

**TR-6037** **TR-6437**

パーチカル TF-8037 TF-8437

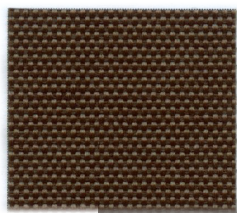

標準レース  
ハルカ  
TR-6239

ダークブラウン **ミディアム**

**TR-6038** **TR-6438**

パーチカル TF-8038 TF-8438

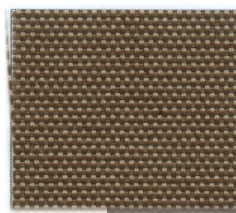

標準レース  
ハルカ  
TR-6239

アッシュグレー **ミディアム**

**TR-6039** **TR-6439**

パーチカル TF-8039 TF-8439

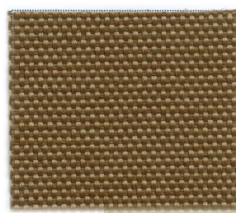

標準レース  
ハルカ  
TR-6237

キャメル **ミディアム**

**TR-6040** **TR-6440**

パーチカル TF-8040 TF-8440



※青い文字の品番はウォッシュアップ品番です。

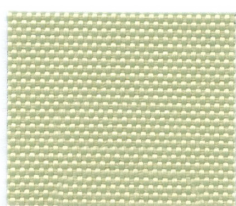

標準レース  
ハルカ  
TR-6233

パールグリーン **プライベート**

**TR-6041 TR-6441**

パーチカル **TF-8041 TF-8441**

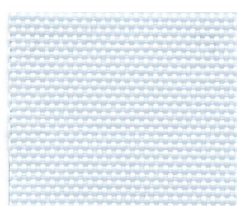

標準レース  
ハルカ  
TR-6233

サククスブルー **プライベート**

**TR-6042 TR-6442**

パーチカル **TF-8042 TF-8442**

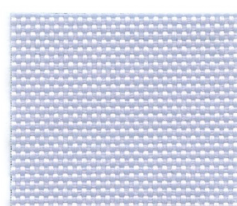

標準レース  
ハルカ  
TR-6233

パールブルー **プライベート**

**TR-6043 TR-6443**

パーチカル **TF-8043 TF-8443**

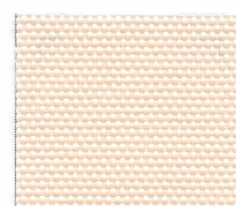

標準レース  
ハルカ  
TR-6233

ピンクベージュ **プライベート**

**TR-6044 TR-6444**

パーチカル **TF-8044 TF-8444**

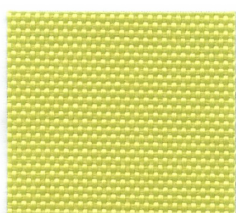

標準レース  
ハルカ  
TR-6233

アップルグリーン **プライベート**

**TR-6045 TR-6445**

パーチカル **TF-8045 TF-8445**

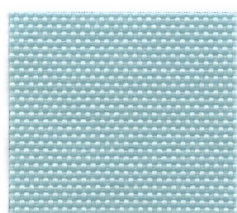

標準レース  
ハルカ  
TR-6233

ライトブルー **プライベート**

**TR-6046 TR-6446**

パーチカル **TF-8046 TF-8446**

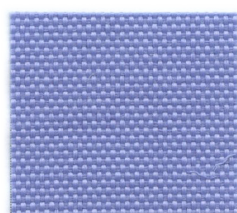

標準レース  
ハルカ  
TR-6233

サルビアブルー **プライベート**

**TR-6047 TR-6447**

パーチカル **TF-8047 TF-8447**

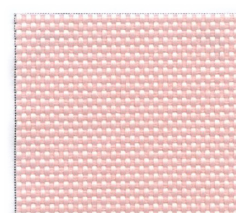

標準レース  
ハルカ  
TR-6233

シェルピンク **プライベート**

**TR-6048 TR-6448**

パーチカル **TF-8048 TF-8448**

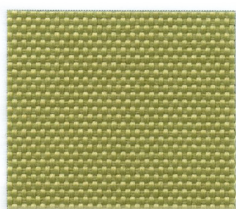

標準レース  
ハルカ  
TR-6233

イエローグリーン **プライベート**

**TR-6049 TR-6449**

パーチカル **TF-8049 TF-8449**

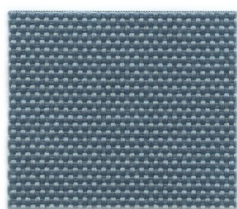

標準レース  
ハルカ  
TR-6233

ターコイズブルー **ミディアム**

**TR-6050 TR-6450**

パーチカル **TF-8050 TF-8450**



標準レース  
ハルカ  
TR-6233

ネイビーブルー **ミディアム**

**TR-6051 TR-6451**

パーチカル **TF-8051 TF-8451**

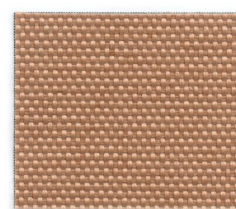

標準レース  
ハルカ  
TR-6233

ディープピンク **プライベート**

**TR-6052 TR-6452**

パーチカル **TF-8052 TF-8452**

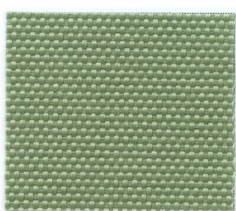

標準レース  
ハルカ  
TR-6233

アイビーグリーン **プライベート**

**TR-6053 TR-6453**

パーチカル **TF-8053 TF-8453**



標準レース  
ハルカ  
TR-6233

**New**  
ピューコックグリーン **ミディアム**

**TR-6054 TR-6454**

パーチカル **TF-8054 TF-8454**

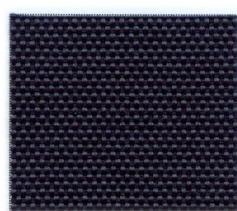

標準レース  
ハルカ  
TR-6233

**New**  
ダークネイビー **ミディアム**

**TR-6055 TR-6455**

パーチカル **TF-8055 TF-8455**

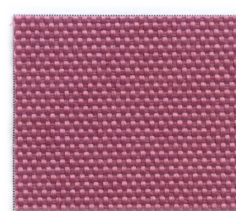

標準レース  
ハルカ  
TR-6233

マゼンダ **ミディアム**

**TR-6056 TR-6456**

パーチカル **TF-8056 TF-8456**

# コルト

製品本体価格とは別に物流諸経費を申し受けます。

価格帯  
low  
A  
B  
C  
D  
E  
F  
high

標準タイプ プルコード / チェーン / ワンタッチチェーン  
小窓タイプ チェーン

■ ウォッシュابل生地 TR-6025～TR-6056 単位：円(税別)

高さ(mm)	小窓タイプ				標準タイプ		
	幅(mm)	100 ～295	300 ～500	505 ～800	805 ～1,200	1,205 ～1,600	1,605 ～2,000
100～800		11,500	14,500	16,800	19,100	21,400	23,700
810～1,200		12,700	15,800	19,000	21,400	24,000	26,500
1,210～1,600		13,800	17,100	21,200	23,700	26,500	29,300
1,610～2,000		15,000	18,300	23,400	26,000	29,000	<b>32,000</b>
2,010～2,400		16,100	<b>19,600</b>	25,600	28,600	31,800	35,000
2,410～2,800		—	<b>20,900</b>	27,800	31,100	34,500	38,000
2,810～3,000		—	<b>22,100</b>	29,900	33,600	37,300	41,000
3,010～3,200		—	<b>22,100</b>	<b>29,900</b>	<b>33,600</b>	<b>37,300</b>	<b>41,000</b>
3,210～3,600		—	<b>23,400</b>	<b>32,100</b>	<b>36,200</b>	<b>40,100</b>	<b>44,000</b>
3,610～4,000		—	<b>24,700</b>	<b>34,300</b>	<b>38,700</b>	<b>42,800</b>	<b>47,000</b>
4,010～4,400		—	—	<b>36,500</b>	<b>41,200</b>	<b>45,600</b>	<b>50,000</b>
4,410～4,500		—	—	<b>38,700</b>	<b>43,700</b>	<b>48,300</b>	<b>52,900</b>

■ 非ウォッシュابل生地 TR-6425～TR-6456 単位：円(税別)

高さ(mm)	小窓タイプ				標準タイプ		
	幅(mm)	100 ～295	300 ～500	505 ～800	805 ～1,200	1,205 ～1,600	1,605 ～2,000
100～800		10,400	13,200	15,500	17,500	19,600	21,700
810～1,200		11,500	14,300	17,300	19,600	21,800	24,100
1,210～1,600		12,700	15,500	19,100	21,700	24,000	26,500
1,610～2,000		13,800	16,600	21,000	23,700	26,200	<b>28,900</b>
2,010～2,400		15,000	<b>17,800</b>	22,800	25,800	28,600	31,800
2,410～2,800		—	<b>18,900</b>	24,700	27,900	31,000	34,200
2,810～3,000		—	<b>20,100</b>	26,500	29,900	33,400	36,600
3,010～3,200		—	<b>20,100</b>	<b>26,500</b>	<b>29,900</b>	<b>33,400</b>	<b>36,600</b>
3,210～3,600		—	<b>21,200</b>	<b>28,300</b>	<b>32,000</b>	<b>35,800</b>	<b>39,000</b>
3,610～4,000		—	<b>22,400</b>	<b>30,200</b>	<b>34,100</b>	<b>38,200</b>	<b>41,400</b>
4,010～4,400		—	—	<b>32,000</b>	<b>36,200</b>	<b>40,600</b>	<b>43,900</b>
4,410～4,500		—	—	<b>33,900</b>	<b>38,200</b>	<b>43,100</b>	<b>46,300</b>

ダブルタイプ ▶ 別冊ガイドブックP.015

	製作範囲	幅丈制限
標準	プルコード 赤い文字は 製作不可	1:4 限度
	チェーン 全サイズ製作可能	1:8 限度
小窓	ワンタッチ チェーン 幅310mm以上で 製作可能 赤い文字の範囲は 製作不可	1:4 限度
	チェーン □の範囲内の 全サイズ製作可能	1:10 限度

● 幅は5mm単位、高さは10mm単位でオーダーできます。

## 対応機種

(各機種の詳細は別冊ガイドブックにてご確認ください)

標準			小窓	ダブル		カバータイプ			浴室	大型	遮光		電動	レーザーカット
プルコード	チェーン	ワンタッチ チェーン	チェーン	ダブル プルコード	ダブル ワンチェーン	マイテック デコラ	ループ デコラ	ワンタッチ ループデコラ	浴室 ループ	フォルテ ループ	ループ 遮光	ループ 遮光大型	マイテック AT	マイテック シース
●	●	●	●	●	●	●	●	●	●	●	●	●	●	●
価格 ▶ 上記参照				価格 ▶ ガイドブックP.015		価格 ▶ 本体価格+9,000円			—	—	—	—	価格 ▶ P.202	—

## 部品カラー

標準・小窓タイプ ※小窓タイプはホワイト・ブラックのみにあります。



## カバータイプ

本体価格+9,000円/台



## ウェイトバー仕様



## 電動タイプ

本体価格+40,000円/台  
マイテック AT ▶ P.202

## オプション

レーザーカット  
マイテックシース P.038～  
本体価格+10,000円/台

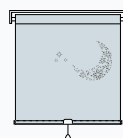

## コルトオプション

選べるポイントカット  
P.082～  
本体価格+3,000円/台

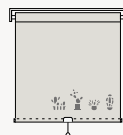

ご注意

- 幅・高さが1:5を超える場合は、無理な操作や急な操作をすると、スクリーンがきれいに巻き上がらない場合があります。
- 製品の特性上やむをえず、巻き上げた時にウェイトバーが斜めになる場合があります。

# コルト + 選べるポイントカット

選べる  
8デザイン

スクリーンにワンポイントのレーザーカットを施す「ポイントカット」  
リビングにも子供部屋にもお部屋のアクセントにいかがですか？

After



Before



標準チェーンタイプ コルト TR-6035(サンドベージュ) TYPE 302 部品カラー：ホワイト

## 価格

本体価格+3,000円(税別)

## 対応スクリーン

コルト P.78 / コルトシークル[遮光] P.120

## 対応機種

標準プルコードタイプ / 標準チェーンタイプ /  
標準ワンタッチチェーンタイプ / 小窓チェーンタイプ

## 製作可能サイズ

 ※柄によって制作可能寸法が異なります。

〈TYPE 301~304・306~308〉

幅：400~2,000mm / 高さ：450~3,000mm

※小窓チェーンタイプの場合は、  
幅：400~2,000mm / 高さ：450~2,400mmとなります。

〈TYPE 305〉

幅：400~2,000mm / 高さ：600~3,000mm

※小窓チェーンタイプの場合は、  
幅：400~2,000mm / 高さ：600~2,400mmとなります。



### TYPE 301 | ハングングリーン

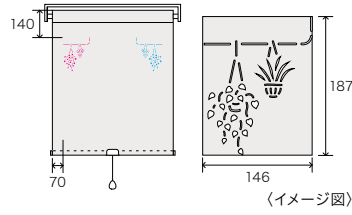

マイテック TR-6049  
イエローグリーン



### TYPE 305 | ファッション

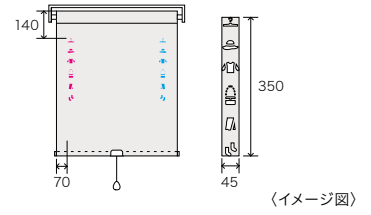

マイテック TR-6033  
マテリアルグレー



### TYPE 302 | サポテン

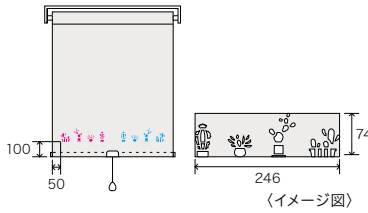

マイテック TR-6035  
サンドベージュ

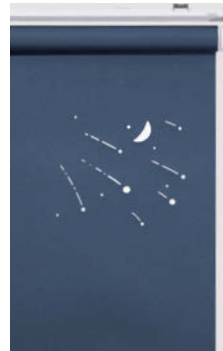

### TYPE 306 | 月・星

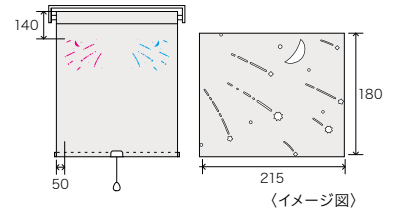
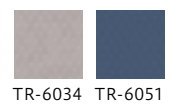

マイテック TR-6051  
ネイビーブルー



### TYPE 303 | キッチンツール

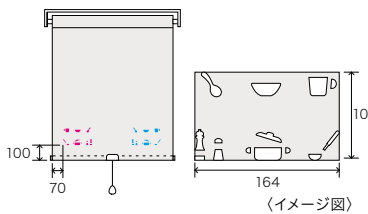

マイテック TR-6032  
カスタードイエロー

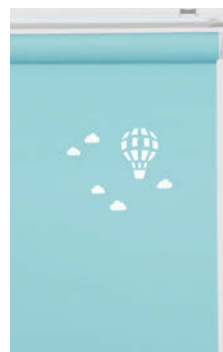

### TYPE 307 | 気球

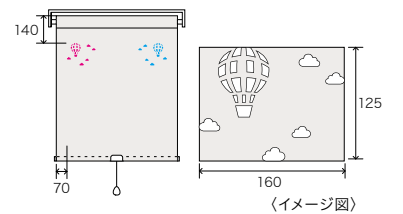

マイテック TR-6046  
ライトブルー



### TYPE 304 | キャンプ

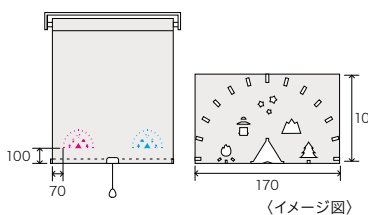

マイテック TR-6050  
ターコイズブルー



### TYPE 308 | 自転車

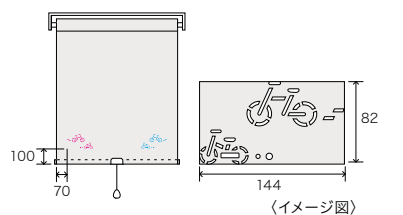

マイテック TR-6029  
プラチナグレー

## ご注文の流れ

01 デザインタイプを選ぶ

(例) TYPE 301・右側

02 スクリーン品番を選ぶ

(例) TR-6025

03 機種を選ぶ

(例) 標準プルコードタイプ

※ 柄位置は左側・右側のどちらかをご指定ください。 - 左側柄入れの場合 - 右側柄入れの場合

※ 対応スクリーンは左ページをご覧ください。



New

# ウォルカ



ポリエステル100% F☆☆☆☆

透過度ランク

遮光 プライベート ミディアム シースルー

グレイッシュな空間になじむカラーに厳選したシリーズ  
アクセントクロスとのコーディネートにも



標準プルコードタイプ TR-6059(モスグレー) 部品カラー：ホワイト

標準タイプ プルコード / チェーン / ワンタッチチェーン  
小窓タイプ チェーン

製品本体価格とは別に物流諸経費を申し受けます。

## ■ ウォッシュابل生地 TR-6057~TR-6062

単位：円(税別)

幅(mm) 高さ(mm)	小窓タイプ		標準タイプ			
	100 ~295	300 ~500	505 ~800	805 ~1,200	1,205 ~1,600	1,605 ~2,000
100 ~ 800	12,700	17,200	19,800	22,500	25,100	27,800
810 ~ 1,200	14,400	18,800	22,200	25,000	27,800	30,600
1,210 ~ 1,600	16,100	20,400	24,700	27,500	30,400	33,500
1,610 ~ 2,000	17,300	22,000	27,100	30,100	33,100	<b>36,400</b>
2,010 ~ 2,400	18,400	<b>23,600</b>	29,500	32,700	35,900	39,500
2,410 ~ 2,800	-	25,200	31,900	35,400	38,800	42,600
2,810 ~ 3,000	-	26,800	34,300	38,000	41,700	45,700
3,010 ~ 3,200	-	26,800	34,300	38,000	41,700	45,700
3,210 ~ 3,600	-	28,500	36,700	40,600	44,600	48,800
3,610 ~ 4,000	-	30,100	39,100	43,300	47,400	51,900
4,010 ~ 4,400	-	-	41,600	45,900	50,300	55,000
4,410 ~ 4,500	-	-	44,000	48,600	53,200	58,100

## ダブルタイプ ▶ 別冊ガイドブックP.015

	製作範囲	幅丈制限
標準	プルコード 赤い文字は 製作不可	1:3 限度
	チェーン 全サイズ製作可能	1:8 限度
	ワンタッチ チェーン 幅310mm以上で 製作可能 赤い文字の範囲は 製作不可	1:3 限度
小窓	チェーン □の範囲内の 全サイズ製作可能	1:10 限度

● 幅は5mm単位、高さは10mm単位でオーダーできます。

撮影協力/マスターウォール



Master Wall

デスク/マスターウォール(KAKTAS KKTDE100-WN)

カラーシミュレーション ▶



透過度シミュレーション ▶



価格帯

- low
- A
- B**
- C
- D
- E
- F
- high

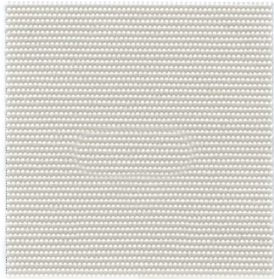

標準レース  
ハルカ  
TR-6232

シルバーグレー

プライベート

**TR-6057**

パーチカル TF-8057

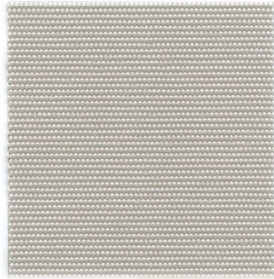

標準レース  
ハルカ  
TR-6232

ストーングレー

プライベート

**TR-6058**

パーチカル TF-8058

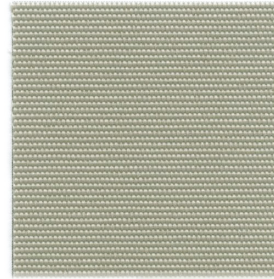

標準レース  
ハルカ  
TR-6232

モスグレー

プライベート

**TR-6059**

パーチカル TF-8059

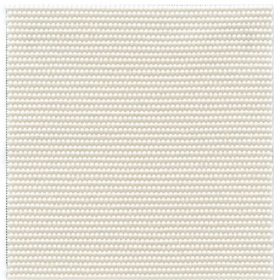

標準レース  
ハルカ  
TR-6232

パールグレー

プライベート

**TR-6060**

パーチカル TF-8060

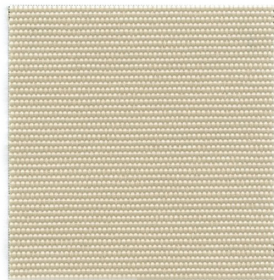

標準レース  
ハルカ  
TR-6235

リネングレー

プライベート

**TR-6061**

パーチカル TF-8061

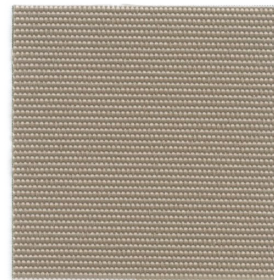

標準レース  
ハルカ  
TR-6235

グレイジュ

プライベート

**TR-6062**

パーチカル TF-8062

対応機種

〈各機種の詳細は別冊ガイドブックにてご確認ください〉

標準			小窓	ダブル		カバータイプ			浴室	大型	遮光		電動	レーザーカット
ブルコード	チェーン	ワンタッチチェーン	チェーン	ダブルブルコード	ダブルワンチェーン	マイテックデコラ	ループデコラ	ワンタッチループデコラ	浴室ループ	フォルテループ	ループ遮光	ループ遮光大型	マイテックAT	マイテックシーズ
●	●	●	●	●	●	●	●	●	-	-	-	-	●	●
価格 ▶ 左記参照				価格 ▶ ガイドブックP.015		価格 ▶ 本体価格+9,000円			-	-	-	-	価格 ▶ P.202	-

部品カラー

標準・小窓タイプ ※小窓タイプはホワイト・ブラックのみにあります。



ホワイト (標準)

グレイジュ

ブラウン

ブラック

ウェイトバー仕様

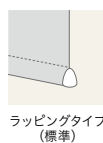

ラッピングタイプ (標準)

オプション

レーザーカット  
マイテックシーズ P.038~

本体価格 + 10,000円/台

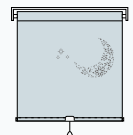

カバータイプ

本体価格 + 9,000円/台



ホワイト (標準)

ホワイト×木目ライト

ブラウン×木目ダーク

電動タイプ

本体価格 + 40,000円/台  
マイテック AT ▶ P.202

ご注意

- 幅・高さ比が1:5を超える場合は、無理な操作や急な操作をすると、スクリーンがきれいに巻き上がらない場合があります。
- 製品の特性上やむをえず、巻き上げた時にウェイトバーが斜めになる場合があります。

New

# ストネ



ポリエステル100% F☆☆☆☆

透過度ランク

遮光 プライベート ミディアム シースルー

高級感のある石目調をジャガード織りで表現した、クールなデザイン



標準チェーンタイプ TR-6065(アーバングレー) 部品カラー：ブラック

標準タイプ プルコード / チェーン / ワンタッチチェーン  
小窓タイプ チェーン

製品本体価格とは別に物流諸経費を申し受けます。

■ ウォッシュャブル生地 TR-6063～TR-6068

単位：円(税別)

高さ(mm)	小窓タイプ		標準タイプ				
	幅(mm)	100 ～295	300 ～500	505 ～800	805 ～1,200	1,205 ～1,600	1,605 ～2,000
100～800		19,400	21,400	25,200	29,000	32,800	36,600
810～1,200		21,200	24,100	28,100	32,100	36,200	40,200
1,210～1,600		22,600	26,700	31,000	35,200	39,500	43,700
1,610～2,000		24,700	29,400	33,900	38,300	42,800	47,300
2,010～2,400		27,100	32,000	36,700	42,300	47,000	51,700
2,410～2,800		-	34,700	39,600	46,200	51,100	56,100
2,810～3,000		-	37,300	42,500	50,100	55,200	60,400
3,010～3,200		-	37,300	42,500	50,100	55,200	60,400
3,210～3,600		-	40,000	45,400	54,000	59,400	64,800
3,610～4,000		-	42,600	48,200	57,900	63,500	69,200
4,010～4,400		-	-	51,100	61,800	67,700	73,500
4,410～4,500		-	-	54,000	65,700	71,800	77,900

ダブルタイプ ▶ 別冊ガイドブックP.015

	製作範囲	幅丈制限
標準	プルコード 赤い文字は 製作不可	1:3 限度
	チェーン 全サイズ製作可能	1:8 限度
	ワンタッチ チェーン 幅310mm以上で 製作可能 赤い文字の範囲は 製作不可	1:3 限度
小窓	チェーン □の範囲内の 全サイズ製作可能	1:10 限度

● 幅は5mm単位、高さは10mm単位でオーダーできます。



カラーシミュレーション ▶



透過度シミュレーション ▶



価格帯

- low
- A
- B
- C
- D**
- E
- F
- high



標準レース  
ハルカ  
TR-6232

プラスターホワイト **プライベート**

**TR-6063**

バーチカル TF-8063

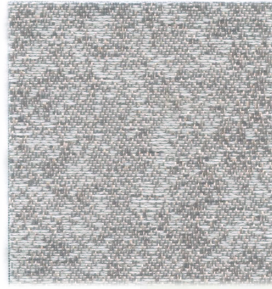

標準レース  
ハルカ  
TR-6232

ストーングレー **プライベート**

**TR-6064**

バーチカル TF-8064

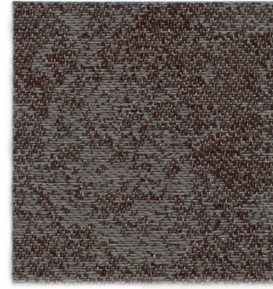

標準レース  
ハルカ  
TR-6232

アーバングレー **ミディアム**

**TR-6065**

バーチカル TF-8065



標準レース  
ハルカ  
TR-6232

アイボリーホワイト **プライベート**

**TR-6066**

バーチカル TF-8066



標準レース  
ハルカ  
TR-6233

カムゴールド **プライベート**

**TR-6067**

バーチカル TF-8067



標準レース  
ハルカ  
TR-6233

アイアンカーキ **プライベート**

**TR-6068**

バーチカル TF-8068

対応機種

〈各機種の詳細は別冊ガイドブックにてご確認ください〉

標準			小窓	ダブル		カバータイプ			浴室	大型	遮光		電動	レーザーカット
ブルコード	チェーン	ワンタッチチェーン	チェーン	ダブルブルコード	ダブルワンチェーン	マイテックデコラ	ループデコラ	ワンタッチループデコラ	浴室ループ	フォルテループ	ループ遮光	ループ遮光大型	マイテックAT	マイテックサイズ
●	●	●	●	●	●	●	●	●	-	-	-	-	●	-
価格▶左記参照				価格▶ガイドブックP.015		価格▶本体価格+9,000円			-	-	-	-	価格▶P.202	-

部品カラー

標準・小窓タイプ ※小窓タイプはホワイト・ブラックのみになります。



ホワイト (標準)

グレージュ

ブラウン

ブラック

カバータイプ

本体価格+9,000円/台



ホワイト (標準)

ホワイト×木目ライト

ブラウン×木目ダーク

ウェイトバー仕様

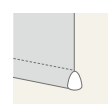

ラッピングタイプ (標準)

電動タイプ

本体価格+40,000円/台  
マイテック AT ▶P.202

ご注意

- 幅・高さが1:5を超える場合は、無理な操作や急な操作をすると、スクリーンがきれいに巻き上がらない場合があります。
- 製品の特性上やむをえず、巻き上げた時にウェイトバーが斜めになる場合があります。



New

# ブランカ遮熱



透過度ランク

遮光 プライベート ミディアム シースルー

ポリエステル100% F☆☆☆☆

「白」の魅力をたっぷりに入れ込んだホワイトスクリーン  
無染色で環境に優しく、遮熱系により高遮熱性能を実現



標準チェーンタイプ TR-6069(ホワイト) 部品カラー：ホワイト

標準タイプ プルコード / チェーン / ワンタッチチェーン  
小窓タイプ チェーン

製品本体価格とは別に物流諸経費を申し受けます。

## ウォッシュャブル生地 TR-6069

単位：円(税別)

幅(mm)	小窓タイプ		標準タイプ			
	100 ~295	300 ~500	505 ~800	805 ~1,200	1,205 ~1,600	1,605 ~2,000
100 ~ 800	17,800	21,000	24,500	28,100	31,700	35,200
810 ~ 1,200	19,700	23,500	27,300	31,000	34,800	38,500
1,210 ~ 1,600	21,100	26,000	30,100	33,900	37,900	41,700
1,610 ~ 2,000	23,200	28,600	32,800	36,700	41,000	44,900
2,010 ~ 2,400	25,800	31,100	35,600	40,300	44,800	48,900
2,410 ~ 2,800	-	33,600	38,300	43,900	48,600	52,900
2,810 ~ 3,000	-	36,200	41,100	47,400	52,400	57,000
3,010 ~ 3,200	-	36,200	41,100	47,400	52,400	57,000
3,210 ~ 3,600	-	38,700	43,900	51,000	56,200	61,000
3,610 ~ 4,000	-	41,200	46,600	54,600	60,000	65,000
4,010 ~ 4,400	-	-	49,400	58,100	63,800	69,000
4,410 ~ 4,500	-	-	52,100	61,700	67,600	73,100

## ダブルタイプ ▶ 別冊ガイドブックP.015

	製作範囲	幅丈制限
標準	プルコード 赤い文字は 製作不可	1:3 限度
	チェーン 全サイズ製作可能	1:8 限度
	ワンタッチ チェーン 幅310mm以上で 製作可能 赤い文字の範囲は 製作不可	1:3 限度
小窓	チェーン □の範囲内の 全サイズ製作可能	1:10 限度

● 幅は5mm単位、高さは10mm単位でオーダーできます。

撮影協力/関家具

**CRASH GATE**  
FURNITURE & OBJECTS

チェア/CRASH GATE(モニカII ソファ/GRACE-11)  
リビングテーブル/CRASH GATE(ジース コーヒーテーブル/OAK-BR)

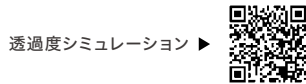
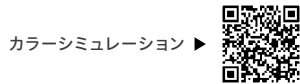

※生地見本はP.177をご確認ください。



標準レース  
ハルカ  
TR-6232

ホワイト プライベート  
**TR-6069**  
パーチカル TF-8069

価格帯  
low  
A  
B  
C  
**D**  
E  
F  
high

### SDGs

ブランカ遮熱は、染色工程をなくし熱エネルギーを軽減することにより、環境へ影響を配慮したシリーズ素材そのものを活かした風合いに仕上げています



### 遮熱性能

詳細は別冊ガイドブックP.049をご確認ください。

遮熱性能[夏] 日射熱取得率  $\eta$  : 0.24  
※  $\eta$  (イータ) の数値が小さいほど遮熱性能が高いです。

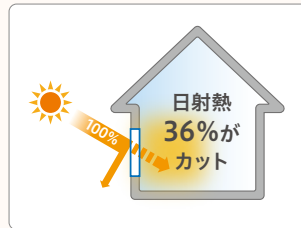

ガラスだけの場合  
複層ガラス窓  $\eta = 0.64$

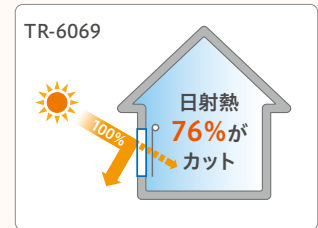

ロールスクリーンを付けた場合  
複層ガラス窓 + ロールスクリーン  $\eta = 0.24$   
(TR-6069)

### 対応機種

(各機種の詳細は別冊ガイドブックにてご確認ください)

標準	小窓			ダブル		カバータイプ			浴室	遮光			電動	レーザーカット
	チェーン	ワンタッチチェーン	チェーン	ダブルブルコード	ダブルワンチェーン	マイテックデコラ	ループデコラ	ワンタッチループデコラ	浴室ループ	フォルテループ	ループ遮光	ループ遮光大型	マイテックAT	マイテックシリーズ
●	●	●	●	●	●	●	●	●	-	-	-	-	●	-
価格 ▶ 左記参照				価格 ▶ ガイドブックP.015		価格 ▶ 本体価格 + 9,000円			-	-	-	-	価格 ▶ P.202	-

### 部品カラー

標準・小窓タイプ ※小窓タイプはホワイト・ブラックのみになります。



ホワイト (標準)

グレージュ

ブラウン

ブラック

カバータイプ

本体価格 + 9,000円/台



ホワイト (標準)

ホワイト×木目ライト

ブラウン×木目ダーク

### ウェイトバー仕様

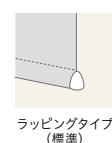

ラッピングタイプ (標準)

### 電動タイプ

本体価格 + 40,000円/台  
マイテック AT ▶ P.202

### ご注意

- 幅・高さ比が1:5を超える場合は、無理な操作や急な操作をすると、スクリーンがきれいに巻き上がらない場合があります。
- 製品の特性上やむをえず、巻き上げた時にウェイトバーが斜めになる場合があります。

# トリアスプレーン遮熱



透過度ランク

遮光 プライベート **ミディアム** シースルー

ポリエステル100% F☆☆☆☆

ベーシック & さわやかなカラー展開の遮熱スクリーン  
 広幅対応のため、ワイドスパンの窓にもおすすめ



標準プルコードタイプ TR-6072(ミストアイボリー) 部品カラー：ホワイト

標準タイプ プルコード / チェーン / ワンタッチチェーン  
 小窓タイプ チェーン

製品本体価格とは別に物流諸経費を申し受けます。

## ウォッシュアップル生地 TR-6070~TR-6079

単位：円(税別)

高さ(mm)	小窓タイプ		標準タイプ							
	幅(mm)	100 ~295	300 ~500	505 ~800	805 ~1,200	1,205 ~1,600	1,605 ~2,000	2,005 ~2,400	2,405 ~2,700	
100 ~ 800		15,500	19,100	22,500	25,800	29,100	32,500	39,100	42,500	
810 ~ 1,200		17,100	21,300	25,100	28,600	32,100	35,600	43,600	47,300	
1,210 ~ 1,600		18,900	23,500	27,800	31,300	35,100	38,700	48,100	52,100	
1,610 ~ 2,000		20,600	25,700	30,400	34,100	38,100	41,800	52,600	57,000	
2,010 ~ 2,400		22,400	27,900	33,100	37,200	41,400	45,400	57,100	61,800	
2,410 ~ 2,800		-	30,100	35,700	40,300	44,800	48,900	61,600	66,600	
2,810 ~ 3,000		-	32,200	38,300	43,400	48,100	52,500	66,100	71,500	
3,010 ~ 3,200		-	32,200	38,300	43,400	48,100	52,500	-	-	
3,210 ~ 3,600		-	34,400	41,000	46,500	51,500	56,100	-	-	
3,610 ~ 4,000		-	36,600	43,600	49,600	54,800	59,600	-	-	
4,010 ~ 4,400		-	-	46,300	52,700	58,100	63,200	-	-	
4,410 ~ 4,500		-	-	48,900	55,800	61,500	66,700	-	-	

ダブルタイプ ▶ 別冊ガイドブックP.015

	製作範囲	幅丈制限
標準	プルコード	赤い文字は製作不可 1:3 限度
	チェーン	全サイズ製作可能 1:8 限度
	ワンタッチチェーン	□の範囲内の幅310mm以上で製作可能 1:3 限度
小窓	チェーン	□の範囲内の全サイズ製作可能 1:10 限度

● 幅は5mm単位、高さは10mm単位でオーダーできます。

カラーシミュレーション ▶



透過度シミュレーション ▶



# トリアスプレーン遮熱

※生地見本はP.179をご確認ください。

価格帯

low  
A  
B  
C  
D  
E  
F  
high



標準レース  
ハルカ  
TR-6232

ホワイト **TR-6070**  
メディアム  
パーチカル TF-8070



標準レース  
ハルカ  
TR-6232

**New**  
アイスグレー **TR-6071**  
メディアム  
パーチカル TF-8071



標準レース  
ハルカ  
TR-6232

**New**  
ミストアイボリー **TR-6072**  
メディアム  
パーチカル TF-8072



標準レース  
ハルカ  
TR-6233

グレーベージュ **TR-6073**  
メディアム  
パーチカル TF-8073



標準レース  
ハルカ  
TR-6233

アイボリー **TR-6074**  
メディアム  
パーチカル TF-8074



標準レース  
ハルカ  
TR-6233

ピンク **TR-6075**  
メディアム  
パーチカル TF-8075



標準レース  
ハルカ  
TR-6233

ベージュ **TR-6076**  
メディアム  
パーチカル TF-8076



標準レース  
ハルカ  
TR-6233

ウォームベージュ **TR-6077**  
メディアム  
パーチカル TF-8077



標準レース  
ハルカ  
TR-6232

**New**  
ライムグリーン **TR-6078**  
メディアム  
パーチカル TF-8078



標準レース  
ハルカ  
TR-6232

**New**  
フロスティブル **TR-6079**  
メディアム  
パーチカル TF-8079

## 遮熱性能

詳細は別冊ガイドブックP.049をご確認ください。

遮熱性能[夏] 日射熱取得率  $\eta$  : 0.32

※ $\eta$  (イータ)の数値が小さいほど遮熱性能が高いです。

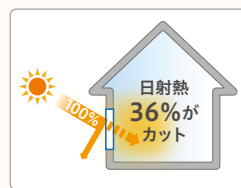

ガラスだけの場合  
複層ガラス窓  $\eta = 0.64$

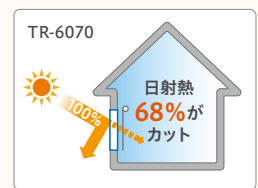

ロールスクリーンを付けた場合  
複層ガラス窓 + ロールスクリーン  $\eta = 0.32$   
(TR-6070)

## 対応機種

〈各機種の詳細は別冊ガイドブックにてご確認ください〉

標準			小窓	ダブル		カバータイプ			浴室	大型	遮光		電動	レーザーカット
ブルコード	チェーン	ワンタッチチェーン	チェーン	ダブルブルコード	ダブルワンチェーン	マイテックデコラ	ループデコラ	ワンタッチループデコラ	浴室ループ	フォルテループ	ループ遮光	ループ遮光大型	マイテックAT	マイテックサイズ
●	●	●	●	●	●	●	●	●	-	●	-	-	●	-
価格 ▶ 左記参照				価格 ▶ ガイドブックP.015		価格 ▶ 本体価格 + 9,000円			-	価格 ▶ ガイドブックP.037	-		価格 ▶ P.202	-

## 部品カラー

標準・小窓タイプ ※小窓タイプはホワイト・ブラックのみになります。



ホワイト (標準)

グレー

ブラウン

ブラック

カバータイプ



ホワイト (標準)

ホワイト x 木目ライト

ブラウン x 木目ダーク

## ウェイトバー仕様

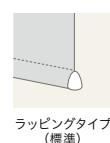

ラッピングタイプ (標準)

## 電動タイプ

本体価格 + 40,000円/台  
マイテック AT ▶ P.202

### ご注意

- 幅・高さ比が1:5を超える場合は、無理な操作や急な操作をすると、スクリーンがきれいに巻き上がらない場合があります。
- 製品の特性上やむをえず、巻き上げた時にウェイトバーが斜めになる場合があります。



New

# ルノプレーンバイオ



透過度ランク

遮光 プライベート ミディアム シースルー

ポリエステル100% F☆☆☆☆

バイオ由来の糸を使用した、環境にやさしいスクリーン



標準プルコードタイプ TR-6082(リーフグリーン) 部品カラー：ホワイト

標準タイプ プルコード / チェーン / ワンタッチチェーン  
小窓タイプ チェーン

製品本体価格とは別に物流諸経費を申し受けます。

## ウォッシュابل生地 TR-6080~TR-6082

単位：円(税別)

高さ(mm)	小窓タイプ		標準タイプ				
	幅(mm)	100 ~295	300 ~500	505 ~800	805 ~1,200	1,205 ~1,600	1,605 ~2,000
100 ~ 800		12,700	17,200	19,800	22,500	25,100	27,800
810 ~ 1,200		14,400	18,800	22,200	25,000	27,800	30,600
1,210 ~ 1,600		16,100	20,400	24,700	27,500	30,400	33,500
1,610 ~ 2,000		17,300	22,000	27,100	30,100	33,100	36,400
2,010 ~ 2,400		18,400	23,600	29,500	32,700	35,900	39,500
2,410 ~ 2,800		-	25,200	31,900	35,400	38,800	42,600
2,810 ~ 3,000		-	26,800	34,300	38,000	41,700	45,700
3,010 ~ 3,200		-	26,800	34,300	38,000	41,700	45,700
3,210 ~ 3,600		-	28,500	36,700	40,600	44,600	48,800
3,610 ~ 4,000		-	30,100	39,100	43,300	47,400	51,900
4,010 ~ 4,400		-	-	41,600	45,900	50,300	55,000
4,410 ~ 4,500		-	-	44,000	48,600	53,200	58,100

## ダブルタイプ ▶ 別冊ガイドブックP.015

	製作範囲	幅丈制限
標準	プルコード 赤い文字は 製作不可	1:3 限度
	チェーン 全サイズ製作可能	1:8 限度
	ワンタッチ チェーン 幅310mm以上で 製作可能 赤い文字の範囲は 製作不可	1:3 限度
小窓	チェーン □の範囲内の 全サイズ製作可能	1:8 限度

● 幅は5mm単位、高さは10mm単位でオーダーできます。

撮影協力/関家具

**CRASH GATE**  
FURNITURE & OBJECTS

ダイニングテーブル/CRASH GATE(パンサー ダイニングテーブル/WF-1)

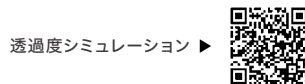
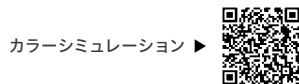

ホワイト **TR-6080**  
パーティカル TF-8080



グレーアイボリー **TR-6081**  
パーティカル TF-8081



リーフグリーン **TR-6082**  
パーティカル TF-8082



グリーン購入法適合品  
インテリアアソシエーション  
産業活性化協議会

### グリーン購入法適合生地

植物由来合成繊維と、バイオベースポリマーが使用されている、グリーンマーク適合品です。



TEJIN  
公式サイト

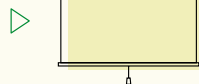

### 帝人フロンティア株式会社の機能系「プラントペット®」を使用

ポリエステル構成成分の一部を植物由来成分(※さとうきびの廃糖蜜)とすることで、化石資源の消費を抑え温室効果ガスを削減することができます。

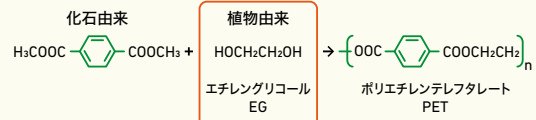

### PET樹脂を構成する成分の約30%が植物由来

- EG(エチレングリコール)を植物由来に切り替えています。
- 化石由来のPETと、物性・品質は全く同じです。
- 放射性炭素年代測定法(14C年代測定法)により検証できます。

インテリアも、少しでも環境にやさしいものを選びたい  
そんなお客様のご要望にお応えしたシリーズです。

#### 対応機種

(各機種の詳細は別冊ガイドブックにてご確認ください)

標準			小窓	ダブル		カバータイプ			浴室	大型		遮光		電動	レーザーカット
ブルコード	チェーン	ワンタッチチェーン	チェーン	ダブルブルコード	ダブルワンチェーン	マイテックデコラ	ループデコラ	ワンタッチループデコラ	浴室ループ	フォルテループ	ループ遮光	ループ遮光大型	マイテックAT	マイテックサイズ	
●	●	●	●	●	●	●	●	●	-	-	-	-	●	-	
価格▶左記参照				価格▶ガイドブックP.015		価格▶本体価格+9,000円			-	-	-	-	価格▶P.202	-	

#### 部品カラー

標準・小窓タイプ ※小窓タイプはホワイト・ブラックのみになります。



ホワイト(標準)

グレージュ

ブラウン

ブラック

カバータイプ

本体価格+9,000円/台



ホワイト(標準)

ホワイト×木目ライト

ブラウン×木目ダーク

#### ウェイトバー仕様

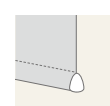

ラッピングタイプ(標準)

#### 電動タイプ

本体価格+40,000円/台  
マイテック AT ▶P.202

#### ご注意

- 幅・高さ比が1:5を超える場合は、無理な操作や急な操作をすると、スクリーンがきれいに巻き上がらない場合があります。
- 製品の特性上やむをえず、巻き上げた時にウェイトバーが斜めになる場合があります。

ポリエステル100% F☆☆☆☆

抗菌防臭加工でランドリールームなどの水回りにおすすめ



浴室プルコードタイプ TR-6083(クリーム) 部品カラー：ホワイト

標準タイプ プルコード / チェーン / ワンタッチチェーン  
小窓タイプ チェーン

製品本体価格とは別に物流諸経費を申し受けます。

■ ウォッシュابل生地 TR-6483~TR-6488 単位：円(税別)

高さ(mm)	小窓タイプ		標準タイプ									
	幅(mm)	高さ(mm)	幅(mm)	高さ(mm)	幅(mm)	高さ(mm)						
100~800	100	~295	300	~500	505	~800	805	~1,200	1,205	~1,600	1,605	~2,000
810~1,200	17,800	21,000	24,500	28,100	31,700	35,200	19,700	23,500	27,300	31,000	34,800	38,500
1,210~1,600	21,100	26,000	30,100	33,900	37,900	41,700	21,100	26,000	30,100	33,900	37,900	41,700
1,610~2,000	23,200	28,600	32,800	36,700	41,000	44,900	23,200	28,600	32,800	36,700	41,000	44,900
2,010~2,400	25,800	31,100	35,600	40,300	44,800	48,900	25,800	31,100	35,600	40,300	44,800	48,900
2,410~2,800	-	-	-	43,900	48,600	52,900	-	-	-	43,900	48,600	52,900
2,810~3,000	-	-	-	47,400	52,400	57,000	-	-	-	47,400	52,400	57,000

浴室タイプ プルコード / チェーン

■ 浴室タイプ専用生地 TR-6083~TR-6088 単位：円(税別)

高さ(mm)	浴室タイプ							
	幅(mm)	高さ(mm)	幅(mm)	高さ(mm)				
100~800	500	~800	805	~1,200	1,205	~1,600	1,605	~2,000
810~1,200	24,500	28,100	31,700	35,200	27,300	31,000	34,800	38,500
1,210~1,600	30,100	33,900	37,900	41,700	30,100	33,900	37,900	41,700
1,610~2,000	32,800	36,700	41,000	44,900	32,800	36,700	41,000	44,900
2,010~2,200	35,600	40,300	44,800	48,900	35,600	40,300	44,800	48,900

	標準	小窓	浴室
プルコード	全サイズ製作可能	1:3 限度	全サイズ製作可能
チェーン	全サイズ製作可能	1:3 限度	全サイズ製作可能
ワンタッチチェーン	幅310mm以上で製作可能	1:3 限度	全サイズ製作可能
チェーン	□の範囲内の全サイズ製作可能	1:10 限度	全サイズ製作可能
プルコード	全サイズ製作可能	1:3 限度	全サイズ製作可能
チェーン	全サイズ製作可能	1:3 限度	全サイズ製作可能

● 幅は5mm単位、高さは10mm単位でオーダーできます。

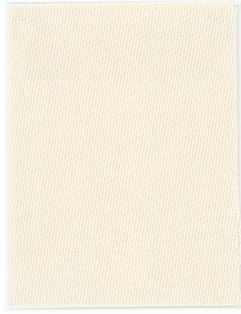

クリーム **プライベート**  
TR-6083 TR-6483

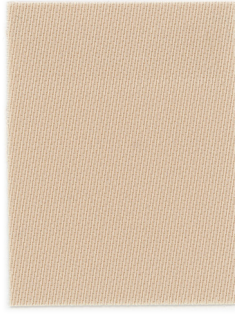

ライトベージュ **プライベート**  
TR-6084 TR-6484

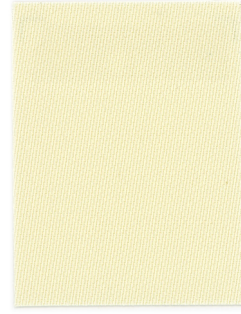

イエローグリーン **プライベート**  
TR-6085 TR-6485

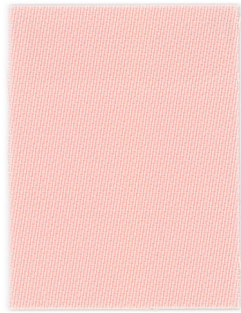

チェリーブロッサム **プライベート**  
TR-6086 TR-6486

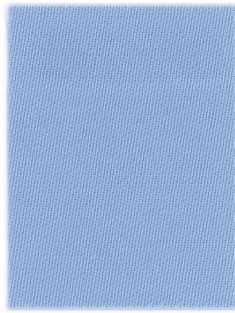

スカイブルー **プライベート**  
TR-6087 TR-6487

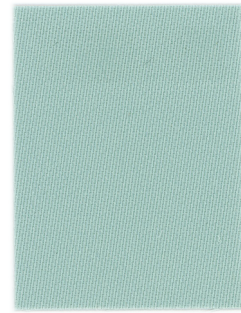

アイシーグリーン **プライベート**  
TR-6088 TR-6488

浴室用スクリーンのお手入れ方法

- こまめな換気で室内を乾燥させ、除湿を行ってください。
  - 浴室使用後は温水シャワー(30～40℃)でスクリーンに付着した皮脂汚れ、石けんカスなどを洗い流してください。
  - カビの発生を防ぐために、定期的な水洗いをおすすめします。
  - スクリーンは濡れたままで巻き上げず、乾燥状態を保つようにしてください。
- ※浴室用スクリーンは防カビ加工とは異なりますので、カビが発生する場合があります。カビの予防には上記のお手入れをおすすめします。

抗菌防臭加工

繊維上で増殖する菌はイヤな臭いの原因のひとつです。スクリーンに細菌の増殖を抑える処理を施し、抗菌効果を持たせました。

有効対象菌とその影響

対象菌	菌の影響
黄色ぶどう球菌	傷口の化膿・食中毒

性能データ

試験方法	JIS L1902:2015 菌液吸収法(定量試験)
測定方法	混釈平板培養法
抗菌効果	抗菌活性値[A]:2.0以上

テンションバー (浴室タイプ専用オプション)



長さ	価格
300～1,200mm	7,000円
1,210～2,000mm	9,000円

※タイル地などへの取付けには、ビスを使わずに取付けられるテンションバー(オプション)をご用意しています。

※詳細は別冊ガイドブックにてご確認ください。

対応機種

(各機種の詳細は別冊ガイドブックにてご確認ください)

標準			小窓	ダブル		カバータイプ			浴室	大型	遮光		電動	レーザーカット
ブルコード	チェーン	ワンタッチチェーン	チェーン	ダブルブルコード	ダブルワンチェーン	マイテックデコラ	ループデコラ	ワンタッチループデコラ	浴室ループ	フォルテループ	ループ遮光	ループ遮光大型	マイテックAT	マイテックシーズ
●	●	●	●	-	-	●	●	●	●	-	-	-	●	-
価格▶左記参照				-		価格▶本体価格+9,000円			-	-	-	-	価格▶P.202	-

部品カラー

標準・小窓タイプ ※小窓タイプはホワイト・ブラックのみになります。



ホワイト(標準)

グレージュ

ブラウン

ブラック

カバータイプ

本体価格+9,000円/台



ホワイト(標準)

ホワイト×木目ライト

ブラウン×木目ダーク

ウエイトバー仕様

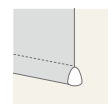

ラッピングタイプ(標準)

電動タイプ

本体価格+40,000円/台  
マイテック AT ▶P.202

浴室タイプ

部品カラー ウエイトバー仕様



ホワイト(標準)

ヌードタイプ  
※ラッピングタイプへの変更不可。

ご注意

- 幅・高さ比が1:5を超える場合は、無理な操作や急な操作をすると、スクリーンがきれいに巻き上がらない場合があります。
- 製品の特性上やむをえず、巻き上げた時にウエイトバーが斜めになる場合があります。



# TEXTURE

テクスチャー



# WITH\_ カーテンと合わせる



## カーテンと合わせやすいカラーとテクスチャー

カーテンとコーディネートしやすいカラー展開と  
糸使いや織りで表現した素材感。  
ファブリックスの魅力を活かした空間提案に。

### LINEUP

ルノファブ <b>New Color</b>	098	ミイファ <b>New</b>	106
クラリッサ <b>New</b>	102	ベイルクロス	108
シェニル <b>New</b>	104	ヘリンボーン	110

### PICK UP



ルノファブ  
P.098



クラリッサ  
P.102



シェニル  
P.104



New Color

# ルノファブ

ポリエステル100% F☆☆☆☆



TR-6089  
TR-6112



ざっくりとした織りと柔らかな風合いがカーテンとのコーディネートにもピッタリ



標準チェーンタイプ TR-6095(マテリアルグレー) 部品カラー：ホワイト

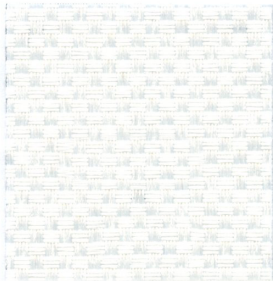

標準レース  
ハルカ  
TR-6232

ホワイト **プライベート**  
**TR-6089** TR-6489

パーチカル TF-8083

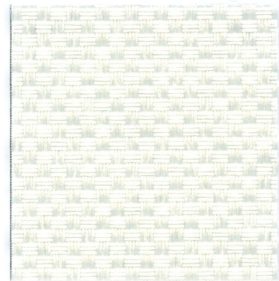

標準レース  
ハルカ  
TR-6232

**New**  
パールホワイト **プライベート**  
**TR-6090** TR-6490

パーチカル TF-8084

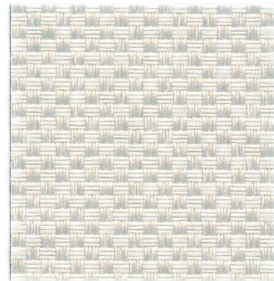

標準レース  
ハルカ  
TR-6232

**New**  
パールグレー **プライベート**  
**TR-6091** TR-6491

パーチカル TF-8085



標準レース  
ハルカ  
TR-6232

ウォームグレー **プライベート**  
**TR-6092** TR-6492

パーチカル TF-8086

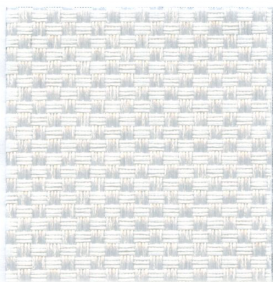

標準レース  
ハルカ  
TR-6232

**New**  
スノーホワイト **プライベート**  
**TR-6093** TR-6493

パーチカル TF-8087

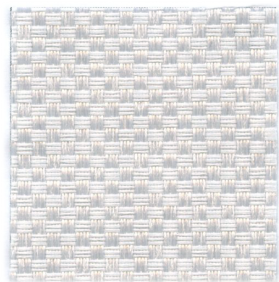

標準レース  
ハルカ  
TR-6232

**New**  
プラチナグレー **プライベート**  
**TR-6094** TR-6494

パーチカル TF-8088



標準レース  
ハルカ  
TR-6232

**New**  
マテリアルグレー **プライベート**  
**TR-6095** TR-6495

パーチカル TF-8089



標準レース  
ハルカ  
TR-6232

ダークグレー **プライベート**  
**TR-6096** TR-6496

パーチカル TF-8090

テクスチャー



※青い文字の品番はウォッシュアップ品番です。



ダブルワンチェーンタイプ 前幕 TR-6104(グレイッシュブラウン) 後幕 TR-6233(オフホワイト)  
部品カラー：ホワイト×木目ライト



標準レース  
ハルカ  
TR-6233

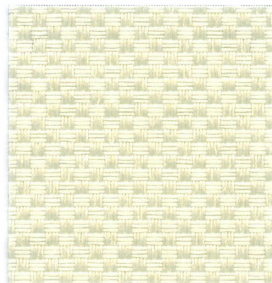

標準レース  
ハルカ  
TR-6233

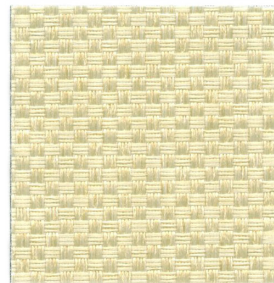

標準レース  
ハルカ  
TR-6233



標準レース  
ハルカ  
TR-6233

ミディアムグレー **プライベート**  
**TR-6097** TR-6497  
パーチカル TF-8091



標準レース  
ハルカ  
TR-6239

チャコール **プライベート**  
**TR-6101** TR-6501  
パーチカル TF-8095

グレーアイボリー **プライベート**  
**TR-6098** TR-6498  
パーチカル TF-8092

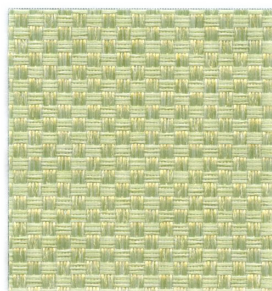

標準レース  
ハルカ  
TR-6233

**New**  
リーフグリーン **プライベート**  
**TR-6102** TR-6502  
パーチカル TF-8096

ページ **プライベート**  
**TR-6099** TR-6499  
パーチカル TF-8093



標準レース  
ハルカ  
TR-6233

**New**  
フォレストグリーン **プライベート**  
**TR-6103** TR-6503  
パーチカル TF-8097

サンドページ **プライベート**  
**TR-6100** TR-6500  
パーチカル TF-8094



標準レース  
ハルカ  
TR-6237

グレイッシュブラウン **プライベート**  
**TR-6104** TR-6504  
パーチカル TF-8098



※青い文字の品番はウォッシュアップ品番です。



標準プルコードタイプ(オプション：プルグリップセット) TR-6109(ピンクページ) 部品カラー：ホワイト



標準レース  
ハルカ  
TR-6232

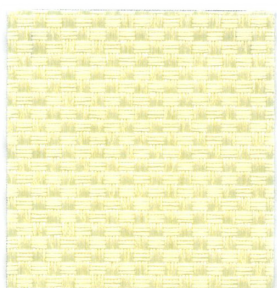

標準レース  
ハルカ  
TR-6233

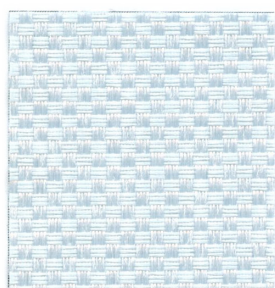

標準レース  
ハルカ  
TR-6232

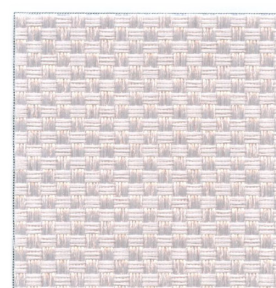

標準レース  
ハルカ  
TR-6232

ピンクホワイト **プライベート**  
**TR-6105** TR-6505  
パーチカル TF-8099

イエローアイボリー **プライベート**  
**TR-6106** TR-6506  
パーチカル TF-8100

**New**  
サックスブルー **プライベート**  
**TR-6107** TR-6507  
パーチカル TF-8101

ソフトラベンダー **プライベート**  
**TR-6108** TR-6508  
パーチカル TF-8102

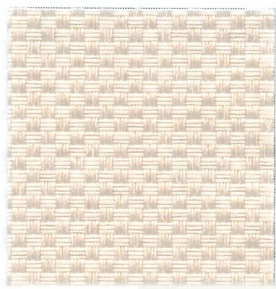

標準レース  
ハルカ  
TR-6232

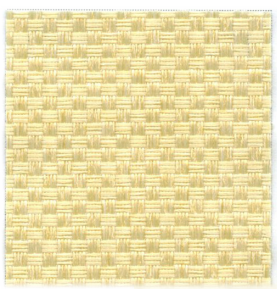

標準レース  
ハルカ  
TR-6233



標準レース  
ハルカ  
TR-6232



標準レース  
ハルカ  
TR-6233

ピンクページ **プライベート**  
**TR-6109** TR-6509  
パーチカル TF-8103

ライトモカ **プライベート**  
**TR-6110** TR-6510  
パーチカル TF-8104

セージブルー **プライベート**  
**TR-6111** TR-6511  
パーチカル TF-8105

グレイッシュページ **プライベート**  
**TR-6112** TR-6512  
パーチカル TF-8106

# ルノファブ

製品本体価格とは別に物流諸経費を申し受けます。

価格帯  
low  
A  
B  
C  
D  
E  
F  
high

標準タイプ プルコード / チェーン / ワンタッチチェーン  
小窓タイプ チェーン

## ウオッシュابل生地 TR-6089～TR-6112

単位：円(税別)

高さ(mm)	小窓タイプ		標準タイプ					
	幅(mm) 100 ～295	300 ～500	505 ～800	805 ～1,200	1,205 ～1,600	1,605 ～2,000	2,005 ～2,400	2,405 ～2,700
100～800	12,700	17,200	19,800	22,500	25,100	27,800	34,000	37,100
810～1,200	14,400	18,800	22,200	25,000	27,800	30,600	38,200	41,700
1,210～1,600	16,100	20,400	24,700	27,500	30,400	33,500	42,500	46,300
1,610～2,000	17,300	22,000	27,100	30,100	33,100	36,400	46,700	50,900
2,010～2,400	18,400	23,600	29,500	32,700	35,900	39,500	51,000	55,500
2,410～2,800	—	25,200	31,900	35,400	38,800	42,600	55,100	60,000
2,810～3,000	—	26,800	34,300	38,000	41,700	45,700	59,300	64,400
3,010～3,200	—	26,800	34,300	38,000	41,700	45,700	—	—
3,210～3,600	—	28,500	36,700	40,600	44,600	48,800	—	—
3,610～4,000	—	30,100	39,100	43,300	47,400	51,900	—	—
4,010～4,400	—	—	41,600	45,900	50,300	55,000	—	—
4,410～4,500	—	—	44,000	48,600	53,200	58,100	—	—

## 非ウオッシュابل生地 TR-6489～TR-6512

単位：円(税別)

高さ(mm)	小窓タイプ		標準タイプ					
	幅(mm) 100 ～295	300 ～500	505 ～800	805 ～1,200	1,205 ～1,600	1,605 ～2,000	2,005 ～2,400	2,405 ～2,700
100～800	12,200	15,800	18,400	20,900	23,300	25,700	31,700	34,700
810～1,200	13,600	17,300	20,500	23,200	25,600	28,200	35,600	38,900
1,210～1,600	15,000	18,800	22,600	25,500	27,900	30,800	39,500	43,200
1,610～2,000	16,100	20,300	24,700	27,800	30,200	33,300	43,400	47,400
2,010～2,400	17,300	21,800	26,700	29,900	32,700	36,300	47,700	52,000
2,410～2,800	—	23,300	28,800	32,100	36,400	40,000	52,400	57,100
2,810～3,000	—	24,800	30,900	34,300	38,900	42,500	55,900	61,000
3,010～3,200	—	24,800	32,000	35,500	38,900	42,500	—	—
3,210～3,600	—	26,300	34,100	37,700	41,400	45,000	—	—
3,610～4,000	—	27,800	36,200	39,800	44,000	47,500	—	—
4,010～4,400	—	—	38,200	42,000	46,500	50,100	—	—
4,410～4,500	—	—	40,300	44,200	49,000	52,600	—	—

### ダブルタイプ ▶ 別冊ガイドブックP.015

	製作範囲	幅丈制限
標準	プルコード 赤い文字は 製作不可	1:3 限度
	チェーン	全サイズ製作可能 1:8 限度
	ワンタッチ チェーン	□の範囲内の 幅310mm以上で 製作可能 1:3 限度
小窓	チェーン	□の範囲内の 全サイズ製作可能 1:10 限度

● 幅は5mm単位、高さは10mm単位でオーダーできます。

### 対応機種

(各機種の詳細は別冊ガイドブックにてご確認ください)

標準			小窓	ダブル		カバータイプ			浴室	大型			遮光		電動	レーザーカット	
プルコード	チェーン	ワンタッチ チェーン	チェーン	ダブル プルコード	ダブル ワンチェーン	マイテック デコラ	ループ デコラ	ワンタッチ ループデコラ	浴室 ループ	フォルテ ループ	ループ 遮光	ループ 遮光大型	マイテック AT	マイテック シーズ	マイテック AT	マイテック シーズ	
●	●	●	●	●	●	●	●	●	●	●	●	●	●	●	●	●	
価格▶ 上記参照				価格▶ ガイドブックP.015		価格▶ 本体価格+9,000円			—	価格▶ ガイドブックP.037			—		価格▶ P.202		—

### 部品カラー

標準・小窓タイプ ※小窓タイプはホワイト・ブラックのみになります。



### カバータイプ

本体価格+9,000円/台



### ウェイトバー仕様

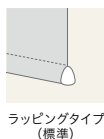

### 電動タイプ

本体価格+40,000円/台  
マイテック AT ▶ P.202

### オプション

レーザーカット  
マイテックシーズ P.038～  
本体価格+10,000円/台

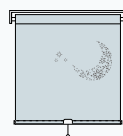

### ご注意

- 幅・高さ比が1:5を超える場合は、無理な操作や急な操作をすると、スクリーンがきれいに巻き上がらない場合があります。
- 製品の特性上やむをえず、巻き上げた時にウェイトバーが斜めになる場合があります。

New

# クラリッサ



ポリエステル100% F☆☆☆☆

透過度ランク

遮光 プライベート ミディアム シースルー

ほのかな光沢感と大人っぽいカラーで、上質感のある雰囲気演出



標準チェーンタイプ TR-6115(ミストグリーン) 部品カラー：ホワイト

標準タイプ プルコード / チェーン / ワンタッチチェーン

小窓タイプ チェーン

製品本体価格とは別に物流諸経費を申し受けます。

## ウォッシュابل生地 TR-6113~TR-6121

単位：円(税別)

高さ(mm)	小窓タイプ		標準タイプ				
	幅(mm)	100 ~295	300 ~500	505 ~800	805 ~1,200	1,205 ~1,600	1,605 ~2,000
100 ~ 800		17,800	21,000	24,500	28,100	31,700	35,200
810 ~ 1,200		19,700	23,500	27,300	31,000	34,800	38,500
1,210 ~ 1,600		21,100	26,000	30,100	33,900	37,900	41,700
1,610 ~ 2,000		23,200	28,600	32,800	36,700	41,000	44,900
2,010 ~ 2,400		25,800	31,100	35,600	40,300	44,800	48,900
2,410 ~ 2,800		-	33,600	38,300	43,900	48,600	52,900
2,810 ~ 3,000		-	36,200	41,100	47,400	52,400	57,000
3,010 ~ 3,200		-	36,200	41,100	47,400	52,400	57,000
3,210 ~ 3,600		-	38,700	43,900	51,000	56,200	61,000
3,610 ~ 4,000		-	41,200	46,600	54,600	60,000	65,000
4,010 ~ 4,400		-	-	49,400	58,100	63,800	69,000
4,410 ~ 4,500		-	-	52,100	61,700	67,600	73,100

## ダブルタイプ ▶ 別冊ガイドブックP.015

	製作範囲	幅丈制限
標準	プルコード 赤い文字は 製作不可	1:3 限度
	チェーン 全サイズ製作可能	1:8 限度
	ワンタッチ チェーン 幅310mm以上で 製作可能 赤い文字の範囲は 製作不可	1:3 限度
小窓	チェーン □の範囲内の 全サイズ製作可能	1:10 限度

● 幅は5mm単位、高さは10mm単位でオーダーできます。



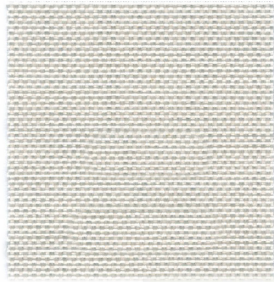

標準レース  
ハルカ  
TR-6232

パールアイボリー

プライベート

**TR-6113**

バーチャル TF-8107

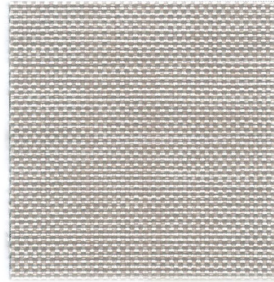

標準レース  
ハルカ  
TR-6232

シルバークレー

プライベート

**TR-6114**

バーチャル TF-8108

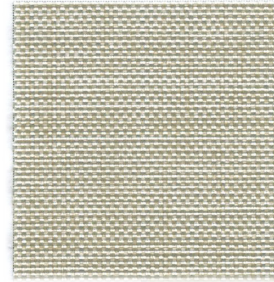

標準レース  
ハルカ  
TR-6232

ミストグリーン

プライベート

**TR-6115**

バーチャル TF-8109

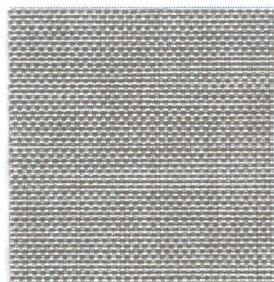

標準レース  
ハルカ  
TR-6232

アッシュグレー

プライベート

**TR-6116**

バーチャル TF-8110

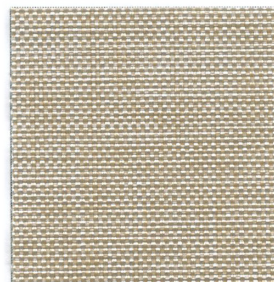

標準レース  
ハルカ  
TR-6232

アッシュローズ

プライベート

**TR-6117**

バーチャル TF-8111

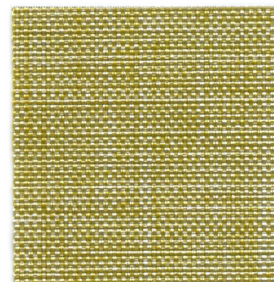

標準レース  
ハルカ  
TR-6233

イエローオーカー

プライベート

**TR-6118**

バーチャル TF-8112

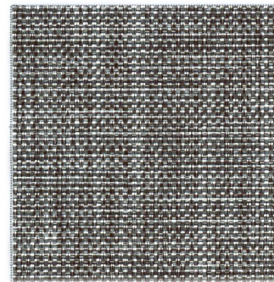

標準レース  
ハルカ  
TR-6232

チャコールグレー

プライベート

**TR-6119**

バーチャル TF-8113

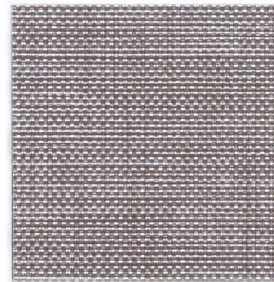

標準レース  
ハルカ  
TR-6232

ラベンダーモーブ

プライベート

**TR-6120**

バーチャル TF-8114



標準レース  
ハルカ  
TR-6233

マホガニーブラウン

プライベート

**TR-6121**

バーチャル TF-8115

対応機種

〈各機種の詳細は別冊ガイドブックにてご確認ください〉

標準			小窓	ダブル		カバータイプ			浴室	大型	遮光		電動	レーザーカット
ブルコード	チェーン	ワンタッチチェーン	チェーン	ダブルブルコード	ダブルワンチェーン	マイテックデコラ	ループデコラ	ワンタッチループデコラ	浴室ループ	フォルテループ	ループ遮光	ループ遮光大型	マイテックAT	マイテックサイズ
●	●	●	●	●	●	●	●	●	-	-	-	-	●	●
価格▶左記参照				価格▶ガイドブックP.015		価格▶本体価格+9,000円			-	-	-	-	価格▶P.202	-

部品カラー

標準・小窓タイプ ※小窓タイプはホワイト・ブラックのみになります。



カバータイプ

本体価格+9,000円/台



ウェイトパー仕様

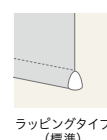

電動タイプ

本体価格+40,000円/台  
マイテック AT ▶P.202

オプション

レーザーカット  
マイテックサイズ P.038~  
本体価格+10,000円/台

ご注意

- 幅・高さ比が1:5を超える場合は、無理な操作や急な操作をすると、スクリーンがきれいに巻き上がらない場合があります。
- 製品の特性上やむをえず、巻き上げた時にウェイトパーが斜めになる場合があります。



New

# シェニール

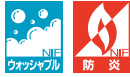

ポリエステル100% F☆☆☆☆

透過度ランク

遮光    プライベート    ミディアム    シースルー

ももことしたモール糸(シェニール)を使い、  
カーテンのような柔らかな風合いが魅力のファブリックス



標準チェーンタイプ TR-6127(インディゴブルー) 部品カラー：ブラック

標準タイプ プルコード / チェーン / ワンタッチチェーン  
小窓タイプ チェーン

## ■ ウォッシュアブル生地 TR-6122~TR-6130

単位：円(税別)

高さ(mm)	小窓タイプ		標準タイプ					
	幅(mm)	標準タイプ	100	300	505	805	1,205	1,605
		~295	~500	~800	~1,200	~1,600	~2,000	
100 ~ 800	15,500	19,100	22,500	25,800	29,100	32,500		
810 ~ 1,200	17,100	21,300	25,100	28,600	32,100	35,600		
1,210 ~ 1,600	18,900	23,500	27,800	31,300	35,100	38,700		
1,610 ~ 2,000	20,600	25,700	30,400	34,100	38,100	41,800		
2,010 ~ 2,400	22,400	27,900	33,100	37,200	41,400	45,400		
2,410 ~ 2,800	-	30,100	35,700	40,300	44,800	48,900		
2,810 ~ 3,000	-	32,200	38,300	43,400	48,100	52,500		
3,010 ~ 3,200	-	32,200	38,300	43,400	48,100	52,500		
3,210 ~ 3,600	-	34,400	41,000	46,500	51,500	56,100		
3,610 ~ 4,000	-	36,600	43,600	49,600	54,800	59,600		
4,010 ~ 4,400	-	-	-	52,700	58,100	63,200		
4,410 ~ 4,500	-	-	-	55,800	61,500	66,700		

製品本体価格とは別に物流諸経費を申し受けます。

### ダブルタイプ ▶ 別冊ガイドブックP.015

	製作範囲	幅丈制限
標準	プルコード	赤い文字は製作不可 1:3 限度
	チェーン	全サイズ製作可能 1:8 限度 <sup>※1</sup> 1:5 限度 <sup>※2</sup>
	ワンタッチチェーン	幅310mm以上で製作可能 赤い文字の範囲は製作不可 1:3 限度
小窓	チェーン	□の範囲内の全サイズ製作可能 1:8 限度

- 幅は5mm単位、高さは10mm単位でオーダーできます。
- ※1 高さ100~3,000mmの場合、幅：高さ=1:8を限度とします。
- ※2 高さ3,010~4,500mmの場合、幅：高さ=1:5を限度とします。

撮影協力/マスターウォール

Master Wall リビングテーブル/マスターウォール (GRAMERCY COFFEE TABLE GMCT8043)



価格帯

low

A

B

C

D

E

F

high

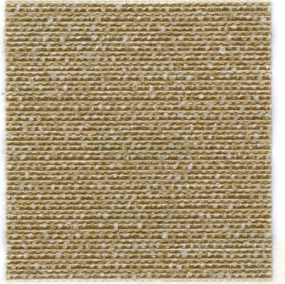

標準レース  
ハルカ  
TR-6233

ソフトモカ  
TR-6122

プライベート

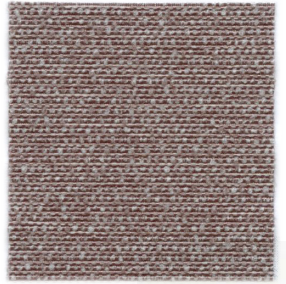

標準レース  
ハルカ  
TR-6232

ラベンダーグレー  
TR-6123

ミディアム

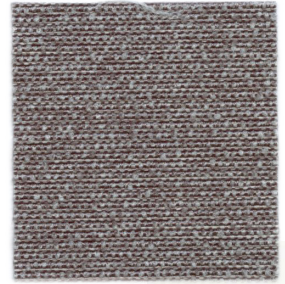

標準レース  
ハルカ  
TR-6232

アッシュグレー  
TR-6124

ミディアム

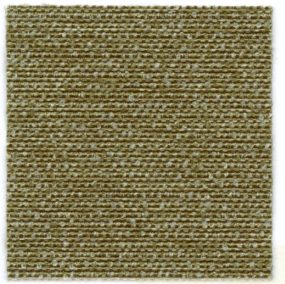

標準レース  
ハルカ  
TR-6233

グラスグリーン  
TR-6125

ミディアム

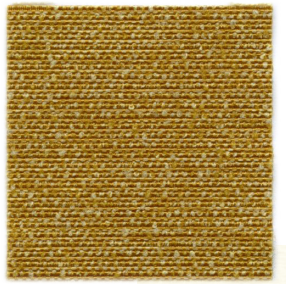

標準レース  
ハルカ  
TR-6233

パンプキンオレンジ  
TR-6126

ミディアム

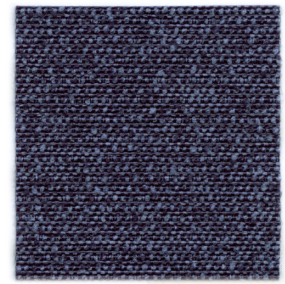

標準レース  
ハルカ  
TR-6232

インディゴブルー  
TR-6127

ミディアム

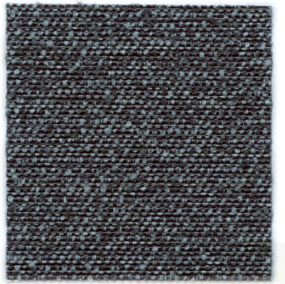

標準レース  
ハルカ  
TR-6232

ブルーグリーン  
TR-6128

ミディアム

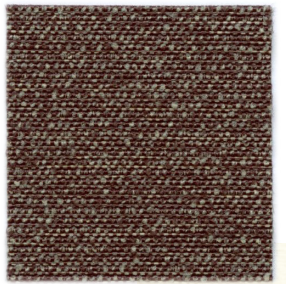

標準レース  
ハルカ  
TR-6233

マロンブラウン  
TR-6129

ミディアム

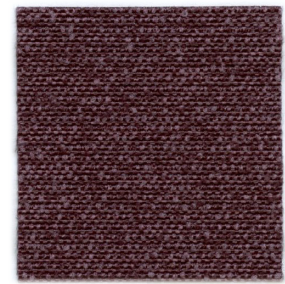

標準レース  
ハルカ  
TR-6232

バイオレット  
TR-6130

ミディアム

対応機種

標準			小窓	ダブル		カータイプ			浴室	大型		遮光		電動	レーザーカット
ブルコード	チェーン	ワンタッチチェーン	チェーン	ダブルブルコード	ダブルワンチェーン	マイテックデコラ	ループデコラ	ワンタッチループデコラ	浴室ループ	フォルテループ	ループ遮光	ループ遮光大型	マイテックAT	マイテックサイズ	
●	●	●	●	●	●	●	●	●	-	-	-	-	●	-	
価格 ▶ 左記参照				価格 ▶ ガイドブックP.015		価格 ▶ 本体価格+9,000円			-	-	-	-	価格 ▶ P.202	-	

〈各機種の詳細は別冊ガイドブックにてご確認ください〉

部品カラー

標準・小窓タイプ ※小窓タイプはホワイト・ブラックのみになります。



カータイプ

本体価格+9,000円/台



ウェイトバー仕様

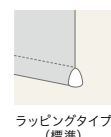

電動タイプ

本体価格+40,000円/台  
マイテック AT ▶ P.202

ご注意

- 幅・高さ比が1:5を超える場合は、無理な操作や急な操作をすると、スクリーンがきれいに巻き上がらない場合があります。
- 製品の特性上やむをえず、巻き上げた時にウェイトバーが斜めになる場合があります。



New

# ミイファ



ポリエステル100% F☆☆☆☆

透過度ランク

遮光    プライベート    ミディアム    シースルー

深みのある個性的なカラーは、ソファやラグのように空間のアクセント使いにおすすめ



標準チェーンタイプ TR-6134(キャラメル) 部品カラー：ホワイト

標準タイプ プルコード / チェーン / ワンタッチチェーン  
小窓タイプ チェーン

製品本体価格とは別に物流諸経費を申し受けます。

## ■ ウォッシュアブル生地 TR-6131～TR-6138

単位：円(税別)

高さ(mm)	小窓タイプ		標準タイプ				
	幅(mm)	100 ～295	300 ～500	505 ～800	805 ～1,200	1,205 ～1,600	1,605 ～2,000
100～800		12,700	17,200	19,800	22,500	25,100	27,800
810～1,200		14,400	18,800	22,200	25,000	27,800	30,600
1,210～1,600		16,100	20,400	24,700	27,500	30,400	33,500
1,610～2,000		17,300	22,000	27,100	30,100	33,100	<b>36,400</b>
2,010～2,400		18,400	23,600	29,500	32,700	35,900	39,500
2,410～2,800		—	25,200	31,900	35,400	38,800	42,600
2,810～3,000		—	26,800	34,300	38,000	41,700	45,700
3,010～3,200		—	26,800	34,300	38,000	41,700	45,700
3,210～3,600		—	28,500	36,700	40,600	44,600	48,800
3,610～4,000		—	30,100	39,100	43,300	47,400	51,900
4,010～4,400		—	—	41,600	45,900	50,300	55,000
4,410～4,500		—	—	44,000	48,600	53,200	58,100

## ダブルタイプ ▶ 別冊ガイドブックP.015

	製作範囲	幅丈制限
標準	プルコード 赤い文字は 製作不可	1:3 限度
	チェーン 全サイズ製作可能	1:8 限度
	ワンタッチ チェーン 幅310mm以上で 製作可能 赤い文字の範囲は 製作不可	1:3 限度
小窓	チェーン □の範囲内の 全サイズ製作可能	1:10 限度

● 幅は5mm単位、高さは10mm単位でオーダーできます。

撮影協力/カリモク家具

**karimoku**

肘掛椅子/カリモク(WW3600モデル)



標準レース  
ハルカ  
TR-6232

アーモンドピンク

メディアム

TR-6131

パーチカル TF-8116



標準レース  
ハルカ  
TR-6232

マリンプルー

メディアム

TR-6132

パーチカル TF-8117



標準レース  
ハルカ  
TR-6232

クロムグリーン

メディアム

TR-6133

パーチカル TF-8118



標準レース  
ハルカ  
TR-6233

キャラメル

プライベート

TR-6134

パーチカル TF-8119



標準レース  
ハルカ  
TR-6232

パープル

プライベート

TR-6135

パーチカル TF-8120



標準レース  
ハルカ  
TR-6232

デニムブルー

プライベート

TR-6136

パーチカル TF-8121



標準レース  
ハルカ  
TR-6232

アッシュブラック

プライベート

TR-6137

パーチカル TF-8122



標準レース  
ハルカ  
TR-6233

アンティークグリーン

メディアム

TR-6138

パーチカル TF-8123

対応機種

〈各機種の詳細は別冊ガイドブックにてご確認ください〉

ブルコード	標準			ダブル		カバータイプ			浴室	大型	遮光		電動	レーザーカット
	チェーン	ワンタッチチェーン	チェーン	ダブルブルコード	ダブルワンチェーン	マイテックデコラ	ループデコラ	ワンタッチループデコラ	浴室ループ	フォルテループ	ループ遮光	ループ遮光大型	マイテックAT	マイテックサイズ
●	●	●	●	●	●	●	●	●	-	-	-	-	●	●
価格 ▶ 左記参照				価格 ▶ ガイドブックP.015		価格 ▶ 本体価格+9,000円			-	-	-	-	価格 ▶ P.202	-

部品カラー

標準・小窓タイプ ※小窓タイプはホワイト・ブラックのみになります。



ホワイト (標準)

グレージュ

ブラウン

ブラック

カバータイプ

本体価格+9,000円/台



ホワイト (標準)

ホワイト×木目ライト

ブラウン×木目ダーク

ウェイトパー仕様

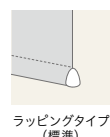

ラッピングタイプ (標準)

電動タイプ

本体価格+40,000円/台  
マイテック AT ▶ P.202

オプション

レーザーカット  
マイテックサイズ P.038~  
本体価格+10,000円/台

ご注意

- 幅・高さ比が1:5を超える場合は、無理な操作や急な操作をすると、スクリーンがきれいに巻き上がらない場合があります。
- 製品の特性上やむをえず、巻き上げた時にウェイトパーが斜めになる場合があります。



# ベイルクロス



透過度ランク

遮光 プライベート ミディアム シースルー

ポリエステル100% F☆☆☆☆

さりげなく浮かび上がるクロスの織り柄  
安心のプライベートランクのスクリーン



標準チェーンタイプ TR-6141(ブラウン) 部品カラー：ホワイト/カーテンレール ヴィンクス22 Bキャップ(ホワイトグレイン&ラテホワイト)

標準タイプ プルコード / チェーン / ワンタッチチェーン  
小窓タイプ チェーン

製品本体価格とは別に物流諸経費を申し受けます。

## ■ ウォッシュابل生地 TR-6139~TR-6142

単位：円(税別)

高さ(mm)	小窓タイプ		標準タイプ				
	幅(mm)	100 ~295	300 ~500	505 ~800	805 ~1,200	1,205 ~1,600	1,605 ~2,000
100 ~ 800		15,500	19,100	22,500	25,800	29,100	32,500
810 ~ 1,200		17,100	21,300	25,100	28,600	32,100	35,600
1,210 ~ 1,600		18,900	23,500	27,800	31,300	35,100	38,700
1,610 ~ 2,000		20,600	25,700	30,400	34,100	38,100	41,800
2,010 ~ 2,400		22,400	27,900	33,100	37,200	41,400	45,400
2,410 ~ 2,800		-	30,100	35,700	40,300	44,800	48,900
2,810 ~ 3,000		-	32,200	38,300	43,400	48,100	52,500
3,010 ~ 3,200		-	32,200	38,300	43,400	48,100	52,500
3,210 ~ 3,600		-	34,400	41,000	46,500	51,500	56,100
3,610 ~ 4,000		-	36,600	43,600	49,600	54,800	59,600
4,010 ~ 4,400		-	-	46,300	52,700	58,100	63,200
4,410 ~ 4,500		-	-	48,900	55,800	61,500	66,700

### ダブルタイプ ▶ 別冊ガイドブックP.015

	製作範囲	幅丈制限
標準	プルコード 赤い文字は 製作不可	1:3 限度
	チェーン 全サイズ製作可能	1:8 限度
	ワンタッチ チェーン 幅310mm以上で 製作可能 赤い文字の範囲は 製作不可	1:3 限度
小窓	チェーン □の範囲内の 全サイズ製作可能	1:10 限度

● 幅は5mm単位、高さは10mm単位でオーダーできます。

**Panasonic** 映像協力/パナソニック

ペンダントライト/パナソニック  
(MODIFY SPHERE Sサイズ/LG815111BZ Mサイズ/LG815031BZ)

カラーシミュレーション ▶



透過度シミュレーション ▶



価格帯

low

A

B

**C**

D

E

F

high

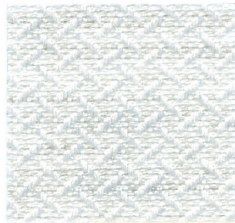

標準レース  
ハルカ  
TR-6233

アンティークホワイト **プライベート**

**TR-6139**

パーチカル TF-8124

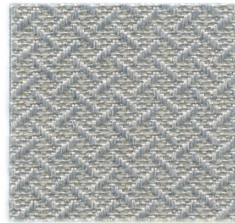

標準レース  
ハルカ  
TR-6233

アンティークグレー **プライベート**

**TR-6140**

パーチカル TF-8125



標準レース  
ハルカ  
TR-6237

ブラウン **プライベート**

**TR-6141**

パーチカル TF-8126

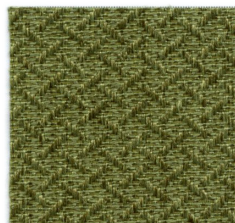

標準レース  
ハルカ  
TR-6233

モスグリーン **プライベート**

**TR-6142**

パーチカル TF-8127

対応機種

〈各機種の詳細は別冊ガイドブックにてご確認ください〉

標準			小窓	ダブル		カバータイプ			浴室	大型	遮光		電動	レーザーカット
ブルコード	チェーン	ワンタッチチェーン	チェーン	ダブルブルコード	ダブルワンチェーン	マイテックデコラ	ループデコラ	ワンタッチループデコラ	浴室ループ	フォルテループ	ループ遮光	ループ遮光大型	マイテックAT	マイテックサイズ
●	●	●	●	●	●	●	●	●	-	-	-	-	●	-
価格 ▶ 左記参照				価格 ▶ ガイドブックP.015		価格 ▶ 本体価格+9,000円			-	-	-	-	価格 ▶ P.202	-

部品カラー

標準・小窓タイプ ※小窓タイプはホワイト・ブラックのみになります。



ホワイト (標準)

グレージュ

ブラウン

ブラック

カバータイプ

本体価格+9,000円/台



ホワイト (標準)

ホワイト×木目ライト

ブラウン×木目ダーク

ウェイトバー仕様

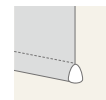

ラッピングタイプ (標準)

電動タイプ

本体価格+40,000円/台  
マイテック AT ▶ P.202

ご注意

- 幅・高さ比が1:5を超える場合は、無理な操作や急な操作をすると、スクリーンがきれいに巻き上がらない場合があります。
- 製品の特性上やむをえず、巻き上げた時にウェイトバーが斜めになる場合があります。

ポリエステル100% F☆☆☆☆

オーセンティックなヘリンボーン柄を光沢感があるシックなカラーで展開



標準チェーンタイプ TR-6143(ライトグレー) 部品カラー：ホワイト/カーテンレール ノルディ25 Eキャップ(オーク)

標準タイプ プルコード / チェーン / ワンタッチチェーン  
小窓タイプ チェーン

製品本体価格とは別に物流諸経費を申し受けます。

■ ウォッシュابل生地 TR-6143~TR-6145

単位：円(税別)

高さ(mm)	小窓タイプ		標準タイプ				
	幅(mm)	100 ~295	300 ~500	505 ~800	805 ~1,200	1,205 ~1,600	1,605 ~2,000
100 ~ 800		15,500	19,100	22,500	25,800	29,100	32,500
810 ~ 1,200		17,100	21,300	25,100	28,600	32,100	35,600
1,210 ~ 1,600		18,900	23,500	27,800	31,300	35,100	38,700
1,610 ~ 2,000		20,600	25,700	30,400	34,100	38,100	41,800
2,010 ~ 2,400		22,400	27,900	33,100	37,200	41,400	45,400
2,410 ~ 2,800		-	30,100	35,700	40,300	44,800	48,900
2,810 ~ 3,000		-	32,200	38,300	43,400	48,100	52,500

ダブルタイプ ▶ 別冊ガイドブックP.015

標準	製作範囲		幅丈制限
	プルコード	赤い文字は 製作不可	
チェーン	全サイズ製作可能		1:8 限度
ワンタッチ チェーン	幅310mm以上で 製作可能 赤い文字の範囲は 製作不可		1:3 限度
小窓	チェーン	□の範囲内の 全サイズ製作可能	1:10 限度

● 幅は5mm単位、高さは10mm単位でオーダーできます。

撮影協力/マスターウォール アカセ木工

Master Wall

ソファ/マスターウォール アカセ木工(PORO ソファ/PRSO-2S160-WN)  
サイドテーブル/マスターウォール アカセ木工(UT6 コーヒーテーブル/UT6-WN)

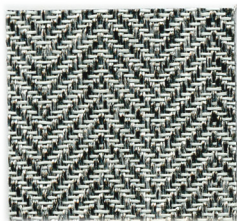

標準レース  
ハルカ  
TR-6233

ライトグレー **プライベート**

**TR-6143**

パーチカル TF-8128

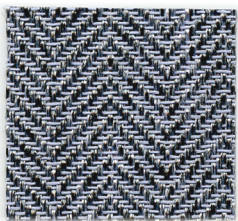

標準レース  
ハルカ  
TR-6233

パープル **ミディアム**

**TR-6144**

パーチカル TF-8129

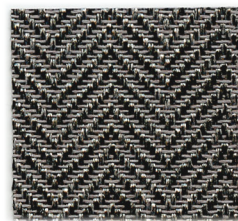

標準レース  
ハルカ  
TR-6233

チャコール **ミディアム**

**TR-6145**

パーチカル TF-8130

対応機種

〈各機種の詳細は別冊ガイドブックにてご確認ください〉

標準			小窓	ダブル		カバータイプ			浴室	大型	遮光		電動	レーザーカット
ブルコード	チェーン	ワンタッチチェーン	チェーン	ダブルブルコード	ダブルワンチェーン	マイテックデコラ	ループデコラ	ワンタッチループデコラ	浴室ループ	フォルテループ	ループ遮光	ループ遮光大型	マイテックAT	マイテックシーズ
●	●	●	●	●	●	●	●	●	-	-	-	-	●	-
価格 ▶ 左記参照				価格 ▶ ガイドブックP.015		価格 ▶ 本体価格+9,000円			-	-	-	-	価格 ▶ P.202	-

部品カラー

標準・小窓タイプ ※小窓タイプはホワイト・ブラックのみになります。



ホワイト (標準)

グレージュ

ブラウン

ブラック

カバータイプ

本体価格+9,000円/台



ホワイト (標準)

ホワイト×木目ライト

ブラウン×木目ダーク

※カバータイプの製作可能高さは2,800mmまでとなります。

ウェイトバー仕様

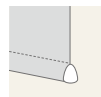

ラッピングタイプ (標準)

電動タイプ

本体価格+40,000円/台  
マイテック AT ▶ P.202

ご注意

- 幅・高さ比が1:5を超える場合は、無理な操作や急な操作をすると、スクリーンがきれいに巻き上がらない場合があります。
- 製品の特性上やむをえず、巻き上げた時にウェイトバーが斜めになる場合があります。



# BLACK OUT

遮光





# 遮光スクリーンが充実

しっかりと光を遮りたい、カラーや質感にもこだわりたい。  
ニーズに合わせてお選びいただける遮光シリーズを取り揃えています。

## LINEUP

ルノファブ遮光	114	ニュアンス BC <b>New</b>	130
シェニル遮光 <b>New</b>	118	ルノファブ BC <b>New</b>	132
コルトシークル <b>New Color</b>	120	ルノプレーン BC	134
ツイード <b>New Color</b>	124	スリム BC	136
ニーム	126	セラレⅡ	138
プレート	128	ジーア遮熱	140

## POINT

**遮光1級の5段階分類**

表記	目視度合 (イメージ)	状態説明
遮光1級 (A++)		生地からほとんど光を感じません。
遮光1級 (A+)		生地からわずかに光を感じます。
遮光1級 (A)		生地から光を感じるが、生地の織り組織や色は分かりません。
遮光1級 (B)		生地から光を感じ、生地の織り組織や色も分かります。
遮光1級 (C)		生地全体は薄明るく見えるが、人の表情が識別できない暗さです。

遮光率99.99%以上の遮光1級は「人の表情が識別できないレベル」の暗さを担保していますが、人の視覚は非常に敏感で、かすかな光も捉えることができるためNIFではNIF法に基づき遮光1級を更に5段階に分類し表記しております。

◆NIF法  
暗室内の電照パネル上に遮光1級のカーテンなどの試験体をかざし、全体的な光の透過の見え方、光漏れの有無や多寡を目視で判定し、光を遮る度合により区分します。 ※NIFは(一社)日本インテリア協会の略称です。

## PICK UP



ルノファブ遮光  
P.114



シェニル遮光  
P.118



コルトシークル  
P.120

# ルノファブ遮光



透過度ランク

遮光 プライベート ミディアム シースルー

ポリエステル100% F☆☆☆☆

裏面の意匠にもこだわった遮光スクリーン  
グレイッシュなカラー展開も魅力



カバー付きチェーンタイプ TR-6157(モスグリーン) 部品カラー：ブラウン×木目ダーク

撮影協力/コイズミ照明

**KOIZUMI** スタンドライト/コイズミ照明(AT 49288L)



カラーシミュレーション ▶



透過度シミュレーション ▶



標準レース  
ハルカ  
TR-6233

ホワイト

**TR-6146**

パーチカル TF-8131

遮光2級



標準レース  
ハルカ  
TR-6233

オフホワイト

**TR-6147**

パーチカル TF-8132

遮光2級

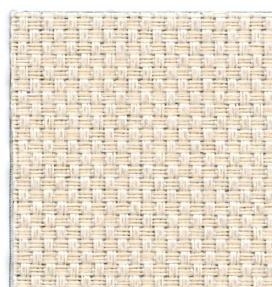

標準レース  
ハルカ  
TR-6233

ピンクベージュ

**TR-6148**

パーチカル TF-8133

遮光2級

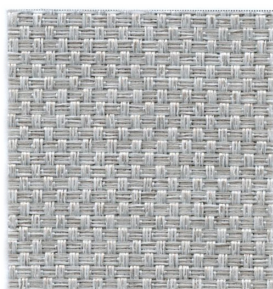

標準レース  
ハルカ  
TR-6233

ライトグレー

**TR-6149**

パーチカル TF-8134

遮光1級C

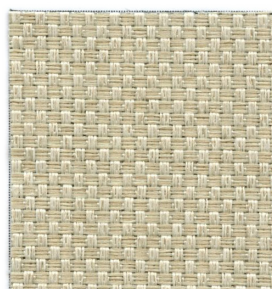

標準レース  
ハルカ  
TR-6233

ライトベージュ

**TR-6150**

パーチカル TF-8135

遮光2級



標準レース  
ハルカ  
TR-6233

アッシュブラウン

**TR-6151**

パーチカル TF-8136

遮光1級C



標準レース  
ハルカ  
TR-6233

チャコールグレー

**TR-6152**

パーチカル TF-8137

遮光1級C



標準レース  
ハルカ  
TR-6237

ダークブラウン

**TR-6153**

パーチカル TF-8138

遮光1級C

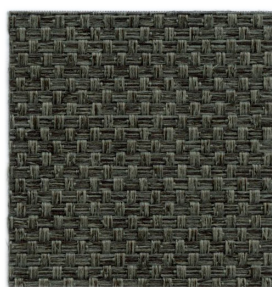

標準レース  
ハルカ  
TR-6239

ソフトブラック

**TR-6154**

パーチカル TF-8139

遮光1級B





標準チェーンタイプ TR-6150(ライトベージュ)  
カーテンレール ノルディ25 Eキャップ(オーク)

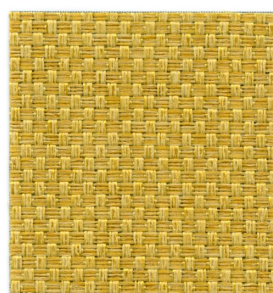

標準レース  
ハルカ  
TR-6233

マスタード

遮光2級

TR-6155

バーチカル TF-8140



標準レース  
ハルカ  
TR-6233

ピスタチオ

遮光1級C

TR-6156

バーチカル TF-8141



標準レース  
ハルカ  
TR-6233

モスグリーン

遮光1級C

TR-6157

バーチカル TF-8142



標準レース  
ハルカ  
TR-6233

ブルーグリーン

遮光1級C

TR-6158

バーチカル TF-8143



標準レース  
ハルカ  
TR-6233

インディゴブルー

遮光1級B

TR-6159

バーチカル TF-8144

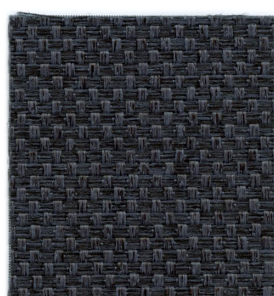

標準レース  
ハルカ  
TR-6233

ディープブルー

遮光1級B

TR-6160

バーチカル TF-8145

# ルノファブ遮光

製品本体価格とは別に物流諸経費を申し受けます。

価格帯  
low  
A  
B  
C  
D  
E  
F  
high

## 標準タイプ プルコード / チェーン / ワンタッチチェーン

### ウオッシュアブル生地 TR-6146～TR-6160

単位：円(税別)

高さ(mm)	標準タイプ							
	幅(mm) 300 ～500	505 ～800	805 ～1,200	1,205 ～1,600	1,605 ～2,000	2,005 ～2,400	2,405 ～2,700	
100～800	19,100	22,500	25,800	29,100	32,500	42,400	46,000	
810～1,200	21,300	25,100	28,600	32,100	35,600	47,200	51,200	
1,210～1,600	23,500	27,800	31,300	35,100	38,700	52,000	56,400	
1,610～2,000	25,700	30,400	34,100	38,100	41,800	56,900	61,600	
2,010～2,400	27,900	33,100	37,200	41,400	45,400	61,700	66,700	
2,410～2,800	30,100	35,700	40,300	44,800	48,900	66,500	71,900	
2,810～3,000	32,200	38,300	43,400	48,100	52,500	71,300	77,100	
3,010～3,200	32,200	38,300	43,400	48,100	52,500	—	—	
3,210～3,600	34,400	41,000	46,500	51,500	56,100	—	—	
3,610～4,000	36,600	43,600	49,600	54,800	59,600	—	—	
4,010～4,400	—	46,300	52,700	58,100	63,200	—	—	
4,410～4,500	—	48,900	55,800	61,500	66,700	—	—	

ダブルタイプ ▶ 別冊ガイドブックP.015

	製作範囲	幅丈制限
標準	プルコード	赤い文字は製作不可 1:3 限度
	チェーン	全サイズ製作可能 1:8 限度
	ワンタッチチェーン	□の範囲内の幅310mm以上で製作可能 1:3 限度

●幅は5mm単位、高さは10mm単位でオーダーできます。

## 遮光

詳細はP.032をご覧ください



日射しを遮り、まぶしさを防ぎます。サンルームや西日の強い部屋、寝室の窓に適しています。(直射日光は防ぎますが、構造上完全な遮光はできませんので、写真の現像、焼き付け等を行う暗室には向きません)

### ◆NIF法

暗室内の電照パネル上に遮光1級のカーテンなどの試験体をかざし、全体的な光の透過の見え方、光漏れの有無や多寡を目視で判定し、光を遮断する割合により区分します。※NIFは(一社)日本インテリア協会の略称です。

### 遮光1級の5段階分類

NIF法

表記	目視度合(イメージ)	状態説明
遮光1級 (A++)		生地からほとんど光を感じません。
遮光1級 (A+)		生地からわずかに光を感じます。
遮光1級 (A)		生地から光を感じるが、生地の織り組織や色は分かりません。
遮光1級 (B)		生地から光を感じ、生地の織り組織や色も分かります。
遮光1級 (C)		生地全体は薄明るく見えるが、人の表情が識別できない暗さです。

**遮光1級**  
人の顔の表情が識別できないレベル (遮光率)99.99%以上

**遮光2級**  
人の顔あるいは表情がわかるレベル (遮光率)99.80%以上、99.99%未満

**遮光3級**  
人の表情はわかるが、事務作業には暗いレベル (遮光率)99.40%以上、99.80%未満

## 対応機種

(各機種の詳細は別冊ガイドブックにてご確認ください)

標準		小窓	ダブル		カバータイプ			浴室	大型	遮光		電動	レーザーカット
プルコード	チェーン	チェーン	ダブルプルコード	ダブルワンチェーン	マイテックデコラ	ループデコラ	ワンタッチループデコラ	浴室ループ	フォルテループ	ループ遮光	ループ遮光大型	マイテックAT	マイテックシーズ
●	●	●	●	●	●	●	●	●	●	●	●	●	●
価格▶上記参照			価格▶ガイドブックP.015		価格▶本体価格+9,000円			—	価格▶ガイドブックP.037		—	価格▶P.202	—

## 部品カラー

### 標準タイプ



ホワイト (標準)

グレイジュ

ブラウン

ブラック

## ウェイトバー仕様



ラッピングタイプ (標準)

### カバータイプ

本体価格+9,000円/台



ホワイト (標準)

ホワイト×木目ライト

ブラウン×木目ダーク

※カバータイプの製作可能高さは2,500mmまでとなります。

## 電動タイプ

本体価格+40,000円/台  
マイテック AT ▶ P.202

## オプション

レーザーカット  
マイテックシーズ P.038～  
本体価格+10,000円/台

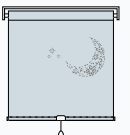

### ご注意

- 幅・高さ比が1:5を超える場合は、無理な操作や急な操作をすると、スクリーンがきれいに巻き上がらない場合があります。
- 製品の特性上やむをえず、巻き上げた時にウェイトバーが斜めになる場合があります。

New

# シェニール遮光

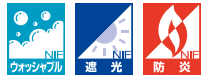

透過度ランク

遮光 プライベート ミディアム シースルー

ポリエステル100% F☆☆☆☆

ももことしたモール系(シェニール)を使い、  
シンプルながら奥行きのある表情が魅力の遮光スクリーン



標準チェーンタイプ TR-6168(マロンブラウン) 部品カラー：ホワイト

## 標準タイプ プルコード / チェーン / ワンタッチチェーン

■ ウォッシュャブル生地 TR-6161～TR-6169 単位：円(税別)

		標準タイプ				
幅(mm)		300	505	805	1,205	1,605
高さ(mm)		～500	～800	～1,200	～1,600	～2,000
100～800		21,400	25,200	29,000	32,800	36,600
810～1,200		24,100	28,100	32,100	36,200	40,200
1,210～1,600		26,700	31,000	35,200	39,500	43,700
1,610～2,000		29,400	33,900	38,300	42,800	47,300
2,010～2,400		32,000	36,700	42,300	47,000	51,700
2,410～2,800		34,700	39,600	46,200	51,100	56,100
2,810～3,000		37,300	42,500	50,100	55,200	60,400
3,010～3,200		37,300	42,500	50,100	55,200	60,400
3,210～3,600		40,000	45,400	54,000	59,400	64,800
3,610～4,000		42,600	48,200	57,900	63,500	69,200
4,010～4,400		—	—	61,800	67,700	73,500
4,410～4,500		—	—	65,700	71,800	77,900

製品本体価格とは別に物流諸経費を申し受けます。

ダブルタイプ ▶ 別冊ガイドブックP.015

		製作範囲	幅丈制限
標準	プルコード	赤い文字は 製作不可	1:3 限度
	チェーン	全サイズ製作可能	1:8 限度 <sup>※1</sup> 1:5 限度 <sup>※2</sup>
	ワンタッチ チェーン	幅310mm以上で 製作可能 赤い文字の範囲は 製作不可	1:3 限度

- 幅は5mm単位、高さは10mm単位でオーダーできます。
- ※1 高さ100～3,000mmの場合、幅：高さ=1：8を限度とします。
- ※2 高さ3,010～4,500mmの場合、幅：高さ=1：5を限度とします。

**Panasonic** 撮影協力/パナソニック  
スタンドライト/パナソニック(SC438W)





標準レース  
ハルカ  
TR-6233

ソフトモカ  
TR-6161

遮光2級

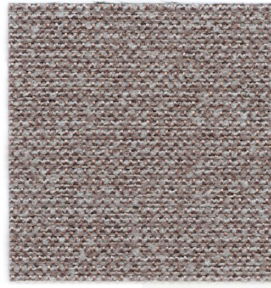

標準レース  
ハルカ  
TR-6232

ラベンダーグレー  
TR-6162

遮光2級

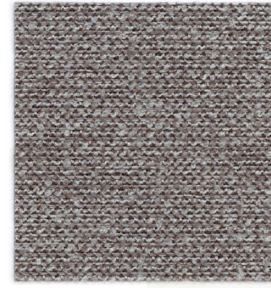

標準レース  
ハルカ  
TR-6232

アッシュグレー  
TR-6163

遮光2級

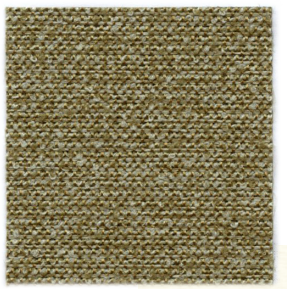

標準レース  
ハルカ  
TR-6233

グラスグリーン  
TR-6164

遮光2級

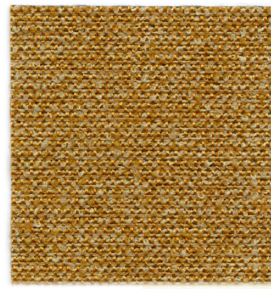

標準レース  
ハルカ  
TR-6233

パンプキンオレンジ  
TR-6165

遮光2級

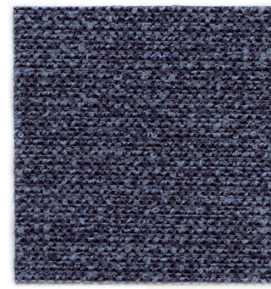

標準レース  
ハルカ  
TR-6232

インディゴブルー  
TR-6166

遮光1級C

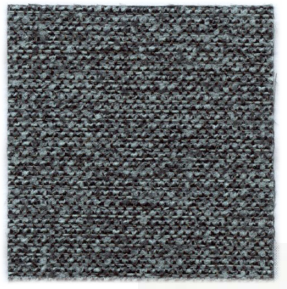

標準レース  
ハルカ  
TR-6232

ブルーグリーン  
TR-6167

遮光1級C

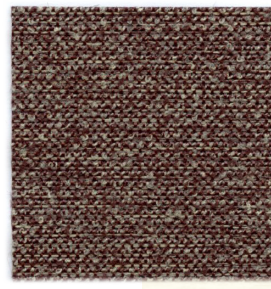

標準レース  
ハルカ  
TR-6233

マロンブラウン  
TR-6168

遮光1級C

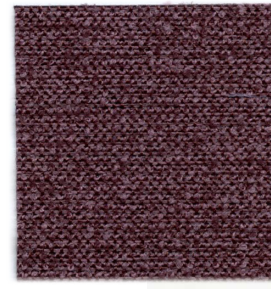

標準レース  
ハルカ  
TR-6232

バイオレット  
TR-6169

遮光1級C

対応機種

標準			小窓	ダブル		カバータイプ			浴室	大型		遮光		電動	レーザーカット
ブルコード	チェーン	ワンタッチチェーン	チェーン	ダブルブルコード	ダブルワンチェーン	マイテックデコラ	ループデコラ	ワンタッチループデコラ	浴室ループ	フォルテループ	ループ遮光	ループ遮光大型	マイテックAT	マイテックサイズ	
●	●	●	-	●	●	●	●	●	-	-	-	-	●	-	
価格▶左記参照				価格▶ガイドブックP.015		価格▶本体価格+9,000円			-	-	-	-	価格▶P.202	-	

〈各機種の詳細は別冊ガイドブックにてご確認ください〉

部品カラー

標準タイプ



ホワイト  
(標準)

グレージュ

ブラウン

ブラック

カバータイプ



ホワイト  
(標準)

ホワイト×木目ライト

ブラウン×木目ダーク

本体価格+9,000円/台

ウェイトバー仕様

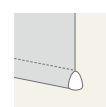

ラッピングタイプ  
(標準)

電動タイプ

本体価格+40,000円/台  
マイテック AT ▶ P.202

ご注意

- 幅・高さ比が1:5を超える場合は、無理な操作や急な操作をすると、スクリーンがきれいに巻き上がらない場合があります。
- 製品の特性上やむをえず、巻き上げた時にウェイトバーが斜めになる場合があります。



New Color

# コルトシークル



透過度ランク

遮光 プライベート ミディアム シースルー

ポリエステル100% F☆☆☆☆

シンプルな意匠とベーシック&アクセントカラーの15色展開で、お求めやすい遮光シリーズ



標準チェーンタイプ TR-6174(アッシュグレー) 部品カラー：ブラウン

カラーシミュレーション ▶



透過度シミュレーション ▶

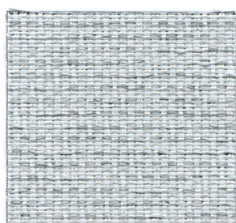

標準レース  
ハルカ  
TR-6233

New

クールホワイト 遮光3級

TR-6170 TR-6570

パーチカル TF-8146 TF-8546



標準レース  
ハルカ  
TR-6233

ホワイト 遮光3級

TR-6171 TR-6571

パーチカル TF-8147 TF-8547



標準レース  
ハルカ  
TR-6233

アイボリー 遮光3級

TR-6172 TR-6572

パーチカル TF-8148 TF-8548

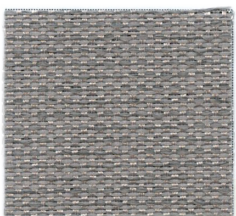

標準レース  
ハルカ  
TR-6233

New

ローズグレー 遮光2級

TR-6173 TR-6573

パーチカル TF-8149 TF-8549



標準レース  
ハルカ  
TR-6237

アッシュグレー 遮光2級

TR-6174 TR-6574

パーチカル TF-8150 TF-8550



標準レース  
ハルカ  
TR-6237

カフェオレ 遮光3級

TR-6175 TR-6575

パーチカル TF-8151 TF-8551



標準レース  
ハルカ  
TR-6233

New

ブラック 遮光1級C

TR-6176 TR-6576

パーチカル TF-8152 TF-8552

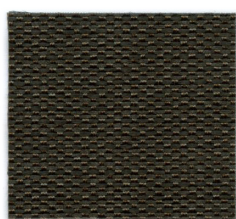

標準レース  
ハルカ  
TR-6239

ダークブラウン 遮光2級

TR-6177 TR-6577

パーチカル TF-8153 TF-8553

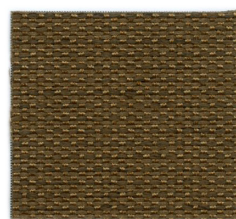

標準レース  
ハルカ  
TR-6237

マホガニーブラウン 遮光2級

TR-6178 TR-6578

パーチカル TF-8154 TF-8554



標準レース  
ハルカ  
TR-6233

クロームイエロー 遮光3級  
**TR-6179** TR-6579

パーテカル TF-8155 TF-8555



標準レース  
ハルカ  
TR-6233

アップルグリーン 遮光2級  
**TR-6180** TR-6580

パーテカル TF-8156 TF-8556

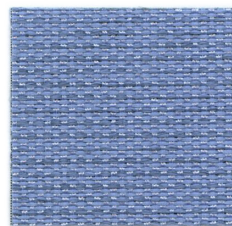

標準レース  
ハルカ  
TR-6233

**New**  
サルビアブルー 遮光2級  
**TR-6181** TR-6581

パーテカル TF-8157 TF-8557

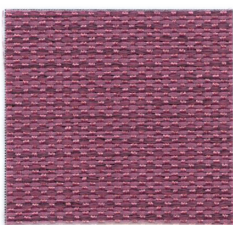

標準レース  
ハルカ  
TR-6233

**New**  
マゼンダ 遮光2級  
**TR-6182** TR-6582

パーテカル TF-8158 TF-8558

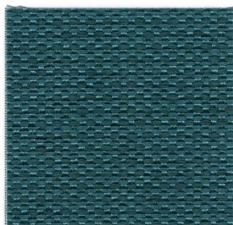

標準レース  
ハルカ  
TR-6233

ターコイズブルー 遮光2級  
**TR-6183** TR-6583

パーテカル TF-8159 TF-8559



標準レース  
ハルカ  
TR-6233

ネイビーブルー 遮光2級  
**TR-6184** TR-6584

パーテカル TF-8160 TF-8560

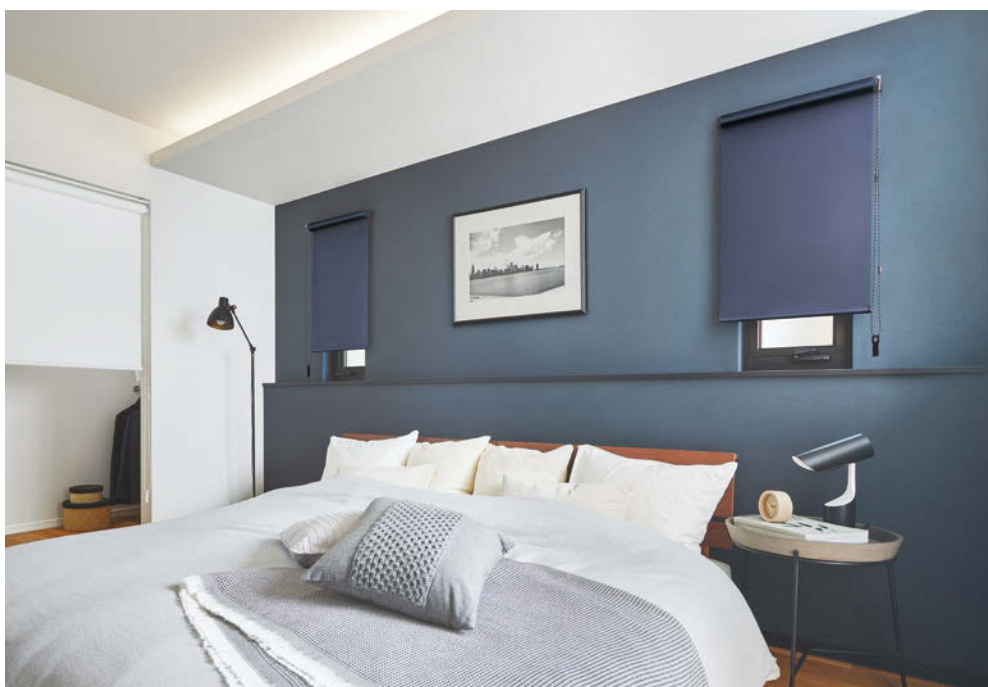

(左)標準チェーンタイプ TR-6025(ホワイト) 部品カラー：ホワイト  
(右)標準チェーンタイプ TR-6184(ネイビーブルー) 部品カラー：ブラック

# コルトシークル

製品本体価格とは別に物流諸経費を申し受けます。

価格帯  
low  
A  
B  
C  
D  
E  
F  
high

標準タイプ プルコード / チェーン / ワンタッチチェーン  
小窓タイプ チェーン

■ ウォッシュابل生地 TR-6170～TR-6184 単位：円(税別)

高さ(mm)	小窓タイプ		標準タイプ				
	幅(mm)	100 ～295	300 ～500	505 ～800	805 ～1,200	1,205 ～1,600	1,605 ～2,000
100～800		13,300	17,900	21,100	24,300	27,500	30,800
810～1,200		15,000	19,700	23,600	27,000	30,400	33,700
1,210～1,600		16,700	21,600	26,200	29,600	33,300	36,700
1,610～2,000		18,400	23,400	28,700	32,200	36,200	<b>39,700</b>
2,010～2,400		20,200	<b>25,200</b>	31,200	35,100	39,300	43,100
2,410～2,800		—	<b>27,100</b>	33,700	38,000	42,400	46,400
2,810～3,000		—	<b>28,900</b>	36,300	40,900	45,500	49,700
3,010～3,200		—	<b>28,900</b>	<b>36,300</b>	<b>40,900</b>	<b>45,500</b>	<b>49,700</b>
3,210～3,600		—	<b>30,800</b>	<b>38,800</b>	<b>43,700</b>	<b>48,600</b>	<b>53,100</b>
3,610～4,000		—	<b>32,600</b>	<b>41,300</b>	<b>46,600</b>	<b>51,700</b>	<b>56,400</b>
4,010～4,400		—	—	<b>43,900</b>	<b>49,500</b>	<b>54,800</b>	<b>59,700</b>
4,410～4,500		—	—	<b>46,400</b>	<b>52,400</b>	<b>57,900</b>	<b>63,100</b>

■ 非ウォッシュابل生地 TR-6570～TR-6584 単位：円(税別)

高さ(mm)	小窓タイプ		標準タイプ				
	幅(mm)	100 ～295	300 ～500	505 ～800	805 ～1,200	1,205 ～1,600	1,605 ～2,000
100～800		12,700	17,200	19,800	22,500	25,100	27,800
810～1,200		14,400	18,800	22,200	25,000	27,800	30,600
1,210～1,600		16,100	20,400	24,700	27,500	30,400	33,500
1,610～2,000		17,300	22,000	27,100	30,100	33,100	<b>36,400</b>
2,010～2,400		18,400	<b>23,600</b>	29,500	32,700	35,900	39,500
2,410～2,800		—	<b>25,200</b>	31,900	35,400	38,800	42,600
2,810～3,000		—	<b>26,800</b>	34,300	38,000	41,700	45,700
3,010～3,200		—	<b>26,800</b>	<b>34,300</b>	<b>38,000</b>	<b>41,700</b>	<b>45,700</b>
3,210～3,600		—	<b>28,500</b>	<b>36,700</b>	<b>40,600</b>	<b>44,600</b>	<b>48,800</b>
3,610～4,000		—	<b>30,100</b>	<b>39,100</b>	<b>43,300</b>	<b>47,400</b>	<b>51,900</b>
4,010～4,400		—	—	<b>41,600</b>	<b>45,900</b>	<b>50,300</b>	<b>55,000</b>
4,410～4,500		—	—	<b>44,000</b>	<b>48,600</b>	<b>53,200</b>	<b>58,100</b>

ダブルタイプ ▶ 別冊ガイドブックP.015

	製作範囲	幅丈制限
標準	プルコード 赤い文字は 製作不可	1:4 限度
	チェーン 全サイズ製作可能	1:8 限度
	ワンタッチ チェーン 幅310mm以上で 製作可能 赤い文字の範囲は 製作不可	1:4 限度
小窓	チェーン □の範囲内の 全サイズ製作可能	1:10 限度

● 幅は5mm単位、高さは10mm単位でオーダーできます。

## 対応機種

(各機種の詳細は別冊ガイドブックにてご確認ください)

標準			小窓		ダブル		カバータイプ			浴室	大型	遮光		電動	レーザーカット
プルコード	チェーン	ワンタッチ チェーン	チェーン	ダブル プルコード	ダブル ワンチェーン	マイテック デコラ	ループ デコラ	ワンタッチ ループデコラ	浴室 ループ	フォルテ ループ	ループ 遮光	ループ 遮光大型	マイテック AT	マイテック シース	
●	●	●	●	●	●	●	●	●	●	●	●	●	●	●	●
価格 ▶ 上記参照					価格 ▶ ガイドブックP.015		価格 ▶ 本体価格+9,000円			—	—	—	価格 ▶ P.202		—

## 部品カラー

標準・小窓タイプ ※小窓タイプはホワイト・ブラックのみになります。



## カバータイプ

本体価格+9,000円/台



## ウェイトバー仕様

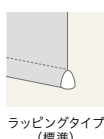

## 電動タイプ

本体価格+40,000円/台  
マイテック AT ▶ P.202

## オプション

レーザーカット  
マイテックシース P.038～  
本体価格+10,000円/台

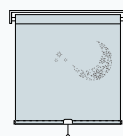

## コルトオプション

選べるポイントカット  
P.082～  
本体価格+3,000円/台

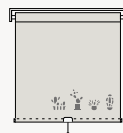

## ご注意

- 幅・高さ比が1:5を超える場合は、無理な操作や急な操作をすると、スクリーンがきれいに巻き上がらない場合があります。
- 製品の特性上やむをえず、巻き上げた時にウェイトバーが斜めになる場合があります。





ポリエステル100% F☆☆☆☆

遮光 プライベート ミディアム シースルー

織物壁紙のように温もり感のあるツイード調の遮光スクリーン



カバー付きプルコードタイプ(オプション：ブルグリップセット) TR-6187(グレー) 部品カラー：ブラウン×木目ダーク

標準タイプ プルコード / チェーン / ワンタッチチェーン  
小窓タイプ チェーン

製品本体価格とは別に物流諸経費を申し受けます。

■ ウォッシュابل生地 TR-6185～TR-6193

単位：円(税別)

高さ(mm)	小窓タイプ		標準タイプ				
	幅(mm)	100 ～295	300 ～500	505 ～800	805 ～1,200	1,205 ～1,600	1,605 ～2,000
100～800		15,500	19,100	22,500	25,800	29,100	32,500
810～1,200		17,100	21,300	25,100	28,600	32,100	35,600
1,210～1,600		18,900	23,500	27,800	31,300	35,100	38,700
1,610～2,000		20,600	25,700	30,400	34,100	38,100	41,800
2,010～2,400		22,400	27,900	33,100	37,200	41,400	45,400
2,410～2,800		-	30,100	35,700	40,300	44,800	48,900
2,810～3,000		-	32,200	38,300	43,400	48,100	52,500
3,010～3,200		-	32,200	38,300	43,400	48,100	52,500
3,210～3,600		-	34,400	41,000	46,500	51,500	56,100
3,610～4,000		-	36,600	43,600	49,600	54,800	59,600
4,010～4,400		-	-	46,300	52,700	58,100	63,200
4,410～4,500		-	-	48,900	55,800	61,500	66,700

ダブルタイプ ▶ 別冊ガイドブックP.015

	製作範囲	幅丈制限
標準	プルコード	赤い文字は製作不可 1:3 限度
	チェーン	全サイズ製作可能 1:8 限度
	ワンタッチチェーン	幅310mm以上で製作可能 赤い文字の範囲は製作不可 1:3 限度
小窓	チェーン	□の範囲内の全サイズ製作可能 1:10 限度

● 幅は5mm単位、高さは10mm単位でオーダーできます。

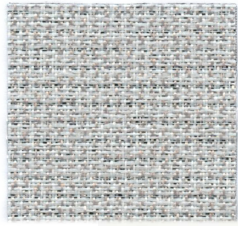
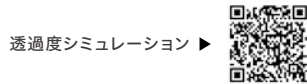
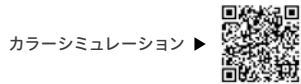

標準レース  
ハルカ  
TR-6232

New  
ホワイト

遮光3級

TR-6185

パーチカル TF-8161

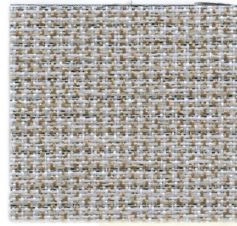

標準レース  
ハルカ  
TR-6233

ライトグレー

遮光3級

TR-6186

パーチカル TF-8162

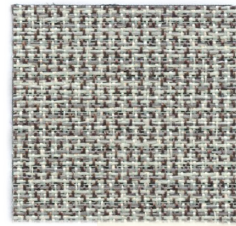

標準レース  
ハルカ  
TR-6233

グレー

遮光3級

TR-6187

パーチカル TF-8163

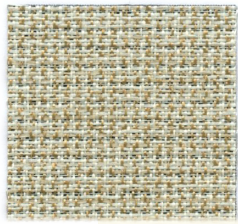

標準レース  
ハルカ  
TR-6233

ライトベージュ

遮光3級

TR-6188

パーチカル TF-8164

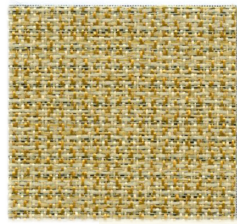

標準レース  
ハルカ  
TR-6233

カーキ

遮光3級

TR-6189

パーチカル TF-8165

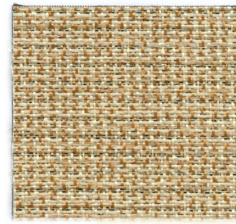

標準レース  
ハルカ  
TR-6233

パールブラウン

遮光3級

TR-6190

パーチカル TF-8166

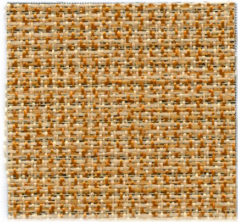

標準レース  
ハルカ  
TR-6233

クロームオレンジ

遮光3級

TR-6191

パーチカル TF-8167

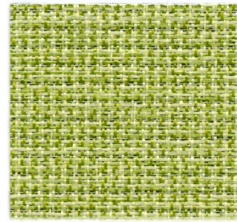

標準レース  
ハルカ  
TR-6233

ライムグリーン

遮光3級

TR-6192

パーチカル TF-8168

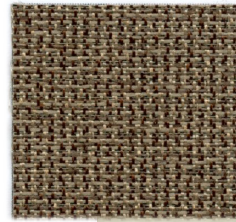

標準レース  
ハルカ  
TR-6237

ダークブラウン

遮光2級

TR-6193

パーチカル TF-8169

対応機種

(各機種の詳細は別冊ガイドブックにてご確認ください)

標準				小窓		ダブル		カータイプ			浴室	大型		遮光		電動	レーザーカット
ブルコード	チェーン	ワンタッチチェーン	チェーン	ダブルブルコード	ダブルワンチェーン	マイテックデコラ	ループデコラ	ワンタッチループデコラ	浴室ループ	フォルテループ	ループ遮光	ループ遮光大型	マイテックAT	マイテックサイズ			
●	●	●	●	●	●	●	●	●	-	-	-	-	●	●			
価格▶左記参照				価格▶ガイドブックP.015		価格▶本体価格+9,000円			-	-	-	-	価格▶P.202	-			

部品カラー

標準・小窓タイプ ※小窓タイプはホワイト・ブラックのみになります。



ホワイト (標準)

グレー

ブラウン

ブラック

カータイプ

本体価格+9,000円/台



ホワイト (標準)

ホワイト×木目ライト

ブラウン×木目ダーク

ウェイトパー仕様

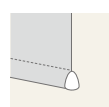

ラッピングタイプ (標準)

電動タイプ

本体価格+40,000円/台  
マイテック AT ▶P.202

オプション

レーザーカット  
マイテックサイズ P.038~

本体価格+10,000円/台

ご注意

- 幅・高さ比が1:5を超える場合は、無理な操作や急な操作をすると、スクリーンがきれいに巻き上がらない場合があります。
- 製品の特性上やむをえず、巻き上げた時にウェイトパーが斜めになる場合があります。

ポリエステル100% F☆☆☆☆

永遠のベーシック「デニム」を織りで表現したシリーズ



標準チェーンタイプ TR-6195(デニムブルー) 部品カラー：ブラック

標準タイプ プルコード / チェーン / ワンタッチチェーン  
小窓タイプ チェーン

製品本体価格とは別に物流諸経費を申し受けます。

■ ウォッシュابل生地 TR-6194~TR-6197 単位：円(税別)

高さ(mm)	小窓タイプ		標準タイプ				
	幅(mm)	100 ~295	300 ~500	505 ~800	805 ~1,200	1,205 ~1,600	1,605 ~2,000
100 ~ 800		17,800	21,000	24,500	28,100	31,700	35,200
810 ~ 1,200		19,700	23,500	27,300	31,000	34,800	38,500
1,210 ~ 1,600		21,100	26,000	30,100	33,900	37,900	41,700
1,610 ~ 2,000		23,200	28,600	32,800	36,700	41,000	44,900
2,010 ~ 2,400		25,800	31,100	35,600	40,300	44,800	48,900
2,410 ~ 2,800		-	33,600	38,300	43,900	48,600	52,900
2,810 ~ 3,000		-	36,200	41,100	47,400	52,400	57,000
3,010 ~ 3,200		-	36,200	41,100	47,400	52,400	57,000
3,210 ~ 3,600		-	38,700	43,900	51,000	56,200	61,000
3,610 ~ 4,000		-	41,200	46,600	54,600	60,000	65,000
4,010 ~ 4,400		-	-	49,400	58,100	63,800	69,000
4,410 ~ 4,500		-	-	52,100	61,700	67,600	73,100

ダブルタイプ ▶ 別冊ガイドブックP.015

	製作範囲	幅丈制限
標準	プルコード	赤い文字は製作不可 1:3 限度
	チェーン	全サイズ製作可能 1:8 限度
	ワンタッチチェーン	幅310mm以上で製作可能 赤い文字の範囲は製作不可 1:3 限度
小窓	チェーン	□の範囲内の全サイズ製作可能 1:10 限度

● 幅は5mm単位、高さは10mm単位でオーダーできます。



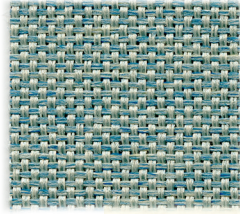

標準レース  
ハルカ  
TR-6233

アッシュブルー

遮光2級

TR-6194

パーチカル TF-8170

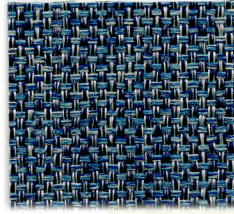

標準レース  
ハルカ  
TR-6233

デニムブルー

遮光2級

TR-6195

パーチカル TF-8171

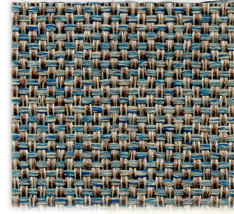

標準レース  
ハルカ  
TR-6233

グレーミックス

遮光2級

TR-6196

パーチカル TF-8172

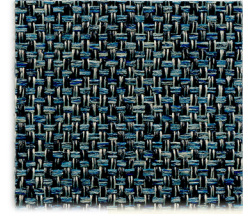

標準レース  
ハルカ  
TR-6233

ダークブルー

遮光2級

TR-6197

パーチカル TF-8173

## 遮光

詳細はP.032をご覧ください



日射しを遮り、まぶしさを防ぎます。  
サンルームや西日の強い部屋、寝室の窓に  
適しています。  
(直射日光は防ぎますが、構造上完全な遮光  
はできませんので、写真の現象、焼き付け  
等を行う暗室には向きません)

### ◆NIF法

暗室内の電照パネル上に遮光1級のカーテンなどの試験  
体をかざし、全体的な光の透過の見え方、光漏れの有無や  
多寡を目視で判定し、光を遮蔽する度合により区分します。  
※NIFは(一社)日本インテリア協会の略称です。

### 遮光1級

人の顔の表情が識別できないレベル  
(遮光率)99.99%以上

### 遮光2級

人の顔あるいは表情がわかるレベル  
(遮光率)99.80%以上、99.99%未満

### 遮光3級

人の表情はわかるが、事務作業には暗いレベル  
(遮光率)99.40%以上、99.80%未満

## 遮光1級の5段階分類

NIF法

表記	目視度合 (イメージ)	状態説明
遮光1級 (A++)		生地からほとんど光を感じません。
遮光1級 (A+)		生地からわずかに光を感じます。
遮光1級 (A)		生地から光を感じるが、生地の織り組織や色は分 かりません。
遮光1級 (B)		生地から光を感じ、生地の織り組織や色も分か ります。
遮光1級 (C)		生地全体は薄明るく見えるが、人の表情が識別 できない暗さです。

## 対応機種

(各機種の詳細は別冊ガイドブックにてご確認ください)

標準		小窓	ダブル		カバータイプ			浴室	大型	遮光		電動	レーザーカット	
フレコード	チェーン	ワンタッチ チェーン	チェーン	ダブル フレコード	ダブル ワンチェーン	マイテック デコラ	ループ デコラ	ワンタッチ ループデコラ	浴室 ループ	フォルテ ループ	ループ 遮光	ループ 遮光大型	マイテック AT	マイテック サイズ
●	●	●	●	●	●	●	●	●	-	-	-	-	●	●
価格 ▶ 左記参照				価格 ▶ ガイドブックP.015		価格 ▶ 本体価格+9,000円			-	-	-	-	価格 ▶ P.202	-

## 部品カラー

標準・小窓タイプ ※小窓タイプはホワイト・ブラックのみになります。



ホワイト  
(標準)

グレージュ

ブラウン

ブラック

カバータイプ



ホワイト  
(標準)

ホワイト×木目ライト

ブラウン×木目ダーク

## ウェイトバー仕様

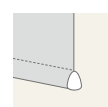

ラッピングタイプ  
(標準)

## 電動タイプ

本体価格+40,000円/台  
マイテック AT ▶ P.202

### オプション

レーザーカット  
マイテックサイズ P.038~

本体価格+10,000円/台

### ご注意

- 幅・高さ比が1:5を超える場合は、無理な操作や急な操作をすると、スクリーンがきれいに巻き上がらない場合があります。
- 製品の特性上やむをえず、巻き上げた時にウェイトバーが斜めになる場合があります。



# プレート



透過度ランク

遮光 プライベート ミディアム シースルー

ポリエステル100% F☆☆☆☆

ハーフマットな質感と染めによる濃淡で空感を出したカラーリング



標準チェーンタイプ TR-6203(チャコール) 部品カラー：ブラック

標準タイプ プルコード / チェーン / ワンタッチチェーン  
小窓タイプ チェーン

製品本体価格とは別に物流諸経費を申し受けます。

## ■ ウォッシュابل生地 TR-6198～TR-6203

単位：円(税別)

ダブルタイプ ▶ 別冊ガイドブックP.015

高さ(mm)	小窓タイプ		標準タイプ						
	幅(mm)	100 ~295	300 ~500	505 ~800	805 ~1,200	1,205 ~1,600	1,605 ~2,000	2,005 ~2,400	2,405 ~2,700
100 ~ 800		19,400	21,400	25,200	29,000	32,800	36,600	44,200	48,000
810 ~ 1,200		21,200	24,100	28,100	32,100	36,200	40,200	49,400	53,600
1,210 ~ 1,600		22,600	26,700	31,000	35,200	39,500	43,700	54,600	59,300
1,610 ~ 2,000		-	29,400	33,900	38,300	42,800	47,300	59,700	64,900
2,010 ~ 2,400		-	32,000	36,700	42,300	47,000	51,700	65,700	71,300
2,410 ~ 2,800		-	-	-	46,200	51,100	56,100	71,700	77,800
2,810 ~ 3,000		-	-	-	50,100	55,200	60,400	77,700	84,200
3,010 ~ 3,200		-	-	-	50,100	55,200	60,400	-	-
3,210 ~ 3,500		-	-	-	54,000	59,400	64,800	-	-

標準	製作範囲		幅丈制限
	プルコード	赤い文字は 製作不可	
チェーン	全サイズ製作可能		1:3 限度
ワンタッチ チェーン	□の範囲内の 幅310mm以上で 製作可能		1:3 限度
小窓	チェーン	□の範囲内の 全サイズ製作可能	1:5 限度

● 幅は5mm単位、高さは10mm単位でオーダーできます。

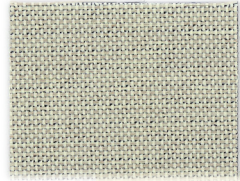

標準レース  
ハルカ  
TR-6233

ライトベージュ  
TR-6198

遮光3級

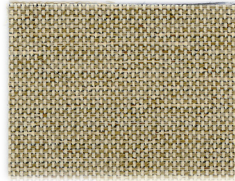

標準レース  
ハルカ  
TR-6233

ベージュ  
TR-6199

遮光2級

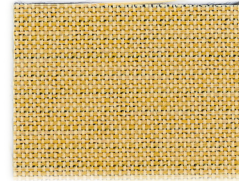

標準レース  
ハルカ  
TR-6233

アッシュオレンジ  
TR-6200

遮光3級

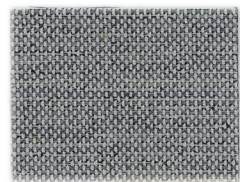

標準レース  
ハルカ  
TR-6233

グレー  
TR-6201

遮光2級

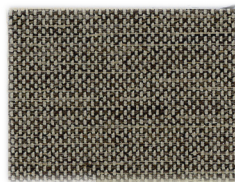

標準レース  
ハルカ  
TR-6237

アッシュブラウン  
TR-6202

遮光2級

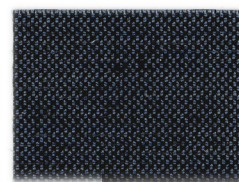

標準レース  
ハルカ  
TR-6239

チャコール  
TR-6203

遮光1級C

## 遮光

詳細はP.032をご覧ください



日射しを遮り、まぶしさを防ぎます。  
サンルームや西日の強い部屋、寝室の窓に  
適しています。  
(直射日光は防ぎますが、構造上完全な遮光  
はできませんので、写真の現像、焼き付け  
等を行う暗室には向きません)

### ◆NIF法

暗室内の電照パネル上に遮光1級のカーテンなどの試験  
体をかざし、全体的な光の透過の見え方、光漏れの有無や  
多寡を目視で判定し、光を遮蔽する割合により区分します。  
※NIFは(一社)日本インテリア協会の略称です。

**遮光1級**  
人の顔の表情が識別できないレベル  
(遮光率)99.99%以上

**遮光2級**  
人の顔あるいは表情がわかるレベル  
(遮光率)99.80%以上、99.99%未満

**遮光3級**  
人の表情はわかるが、事務作業には暗いレベル  
(遮光率)99.40%以上、99.80%未満

## 遮光1級の5段階分類

NIF法

表記	目視度合 (イメージ)	状態説明
遮光1級 (A++)		生地からほとんど光を感じません。
遮光1級 (A+)		生地からわずかに光を感じます。
遮光1級 (A)		生地から光を感じるが、生地の織り組織や色は分 かりません。
遮光1級 (B)		生地から光を感じ、生地の織り組織や色も分か ります。
遮光1級 (C)		生地全体は薄明るく見えるが、人の表情が識別 できない暗さです。

## 対応機種

(各機種の詳細は別冊ガイドブックにてご確認ください)

標準			小窓	ダブル		カバータイプ			浴室	大型	遮光		電動	レーザーカット
ブルコード	チェーン	ワンタッチ チェーン	チェーン	ダブル ブルコード	ダブル ワンチェーン	マイテック デコラ	ループ デコラ	ワンタッチ ループデコラ	浴室 ループ	フォルテ ループ	ループ 遮光	ループ 遮光大型	マイテック AT	マイテック サイズ
●	●	●	●	●	●	●	●	●	-	●	-	-	●	●
価格▶左記参照				価格▶ ガイドブックP.015		価格▶本体価格+9,000円			-	価格▶ ガイドブックP.037	-		価格▶ P.202	-

## 部品カラー

標準・小窓タイプ ※小窓タイプはホワイト・ブラックのみになります。



ホワイト  
(標準)

グレージュ

ブラウン

ブラック

カバータイプ



ホワイト  
(標準)

ホワイト×木目ライト

ブラウン×木目ダーク

## ウェイトパー仕様

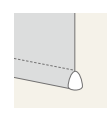

ラッピングタイプ  
(標準)

## 電動タイプ

本体価格+40,000円/台  
マイテック AT ▶P.202

### オプション

レーザーカット  
マイテックサイズ P.038~

本体価格+10,000円/台

ご注意

●製品の特性上やむをえず、巻き上げた時にウェイトパーが斜めになる場合があります。

New

# ニュアンスBC



透過度ランク

遮光   プライベート   ミディアム   シースルー

ポリエステル100% 裏面:アクリルコーティング F☆☆☆☆

2色の原着糸による繊細な表情、表面と同系色でバックコーティングされた遮光1級スクリーン



遮光ガイドレールタイプ TR-6206(チャコールグレー) 部品カラー:ブラック

## 標準タイプ チェーン

■ 非ウォッシュابل生地 TR-6204~TR-6207

単位:円(税別)

		標準タイプ						
幅(mm)		450	505	805	1,205	1,605	2,005	2,405
高さ(mm)		~500	~800	~1,200	~1,600	~2,000	~2,400	~2,700
100 ~	800	28,100	32,800	37,700	42,500	47,300	56,500	61,200
810 ~	1,200	32,000	37,200	42,600	47,700	52,700	64,800	70,000
1,210 ~	1,600	35,900	41,400	47,500	52,800	58,100	73,000	78,700
1,610 ~	2,000	39,800	45,800	52,500	58,000	<b>63,600</b>	81,200	87,300
2,010 ~	2,400	43,700	50,100	57,400	63,800	69,500	89,400	96,100
2,410 ~	2,800	47,700	54,300	62,400	69,400	75,500	-	-
2,810 ~	3,000	-	58,700	67,300	75,100	81,500	-	-

製品本体価格とは別に物流諸経費を申し受けます。

	製作範囲	幅丈制限
標準	チェーン 全サイズ製作可能	1:5 限度

● 幅は5mm単位、高さは10mm単位でオーダーできます。





パールホワイト 遮光1級A++  
TR-6204



ベージュ 遮光1級A++  
TR-6205



チャコールグレー 遮光1級A++  
TR-6206

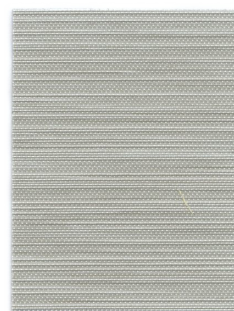

グレージュ 遮光1級A++  
TR-6207

遮光

詳細はP.032をご覧ください



日射しを遮り、まぶしさを防ぎます。サンルームや西日の強い部屋、寝室の窓に適しています。(直射日光は防ぎますが、構造上完全な遮光はできませんので、写真の現像、焼き付け等を行う暗室には向きません)

◆NIF法

暗室内の電照パネル上に遮光1級のカーテンなどの試験体をかざし、全体的な光の透過の見え方、光漏れの有無や多寡を目視で判定し、光を遮蔽する度合により区分します。※NIFは(一社)日本インテリア協会の略称です。

遮光1級

人の顔の表情が識別できないレベル(遮光率)99.99%以上

遮光2級

人の顔あるいは表情がわかるレベル(遮光率)99.80%以上、99.99%未満

遮光3級

人の表情はわかるが、事務作業には暗いレベル(遮光率)99.40%以上、99.80%未満

遮光1級の5段階分類

NIF法

表記	目視度合(イメージ)	状態説明
遮光1級(A++)		生地からほとんど光を感じません。
遮光1級(A+)		生地からわずかに光を感じます。
遮光1級(A)		生地から光を感じるが、生地の織り組織や色は分かりません。
遮光1級(B)		生地から光を感じ、生地の織り組織や色も分かります。
遮光1級(C)		生地全体は薄明るく見えるが、人の表情が識別できない暗さです。

対応機種

〈各機種の詳細は別冊ガイドブックにてご確認ください〉

標準	小窓		ダブル		カバータイプ			浴室	大型	遮光		電動	レーザーカット	
	チェーン	ワンタッチチェーン	チェーン	ダブルプルコード	ダブルワンチェーン	マイテックデコラ	ループデコラ	ワンタッチループデコラ	浴室ループ	フォルテループ	ループ遮光	ループ遮光大型	マイテックAT	マイテックシース
●	●	●	●	●	●	●	●	●	●	●	●	●	●	●
価格▶左記参照				-		-			-	価格▶ガイドブックP.037	価格▶お問い合わせ		価格▶P.202	-

部品カラー

標準タイプ



ホワイト(標準)

グレージュ

ブラウン

ブラック

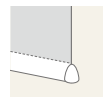

ヌードタイプ

※ラッピングタイプへの変更不可

ウェイトバー仕様

電動タイプ

本体価格+40,000円/台  
マイテック AT ▶ P.202

ご注意

●製品の特性上やむをえず、巻き上げた時にウェイトバーが斜めになる場合があります。

New

# ルノファブBC



透過度ランク

遮光 プライベート ミディアム シースルー

ポリエステル100% 裏面:アクリルコーティング F☆☆☆☆

ざっくりとした織り感がありながらバックコートでしっかりと遮光  
寝室など遮光性を求める空間におすすめ



標準チェーンタイプ TR-6209(ウォームグレー) 部品カラー:グレージュ

## 標準タイプ チェーン

■ 非ウォッシュابل生地 TR-6208~TR-6211

単位:円(税別)

		標準タイプ						
幅(mm)		450	505	805	1,205	1,605	2,005	2,405
高さ(mm)		~500	~800	~1,200	~1,600	~2,000	~2,400	~2,500
100 ~	800	30,400	35,000	39,800	44,600	49,400	58,700	63,400
810 ~	1,200	35,100	40,100	45,400	50,400	55,400	67,000	72,200
1,210 ~	1,600	39,800	45,100	51,000	56,200	61,500	75,100	80,900
1,610 ~	2,000	44,600	50,200	56,500	62,000	<b>67,600</b>	83,400	89,500
2,010 ~	2,400	49,300	55,100	62,100	68,100	73,800	91,700	98,300
2,410 ~	2,800	54,000	60,200	67,700	74,100	80,100	-	-
2,810 ~	3,000	58,700	65,300	73,300	80,200	86,400	-	-

製品本体価格とは別に物流諸経費を申し受けます。

	製作範囲	幅丈制限
標準	チェーン 全サイズ製作可能	1:8 限度

● 幅は5mm単位、高さは10mm単位でオーダーできます。

撮影協力/コイズミ照明

**KOIZUMI**

ペンダントライト/コイズミ照明 (AP52719)



ホワイト  
TR-6208

遮光1級B



ウォームグレー  
TR-6209

遮光1級B



チャコール  
TR-6210

遮光1級A



ミディアムグレー  
TR-6211

遮光1級A

## 遮光

詳細はP.032をご覧ください



日射しを遮り、まぶしさを防ぎます。サンルームや西日の強い部屋、寝室の窓に適しています。  
(直射日光は防ぎますが、構造上完全な遮光はできませんので、写真の現像、焼き付け等を行う暗室には向きません)

### ◆NIF法

暗室内の電照パネル上に遮光1級のカーテンなどの試験体をかざし、全体的な光の透過の見え方、光漏れの有無や多寡を目視で判定し、光を遮断する割合により区分します。  
※NIFは(一社)日本インテリア協会の略称です。

### 遮光1級

人の表情が識別できないレベル  
(遮光率)99.99%以上

### 遮光2級

人の顔あるいは表情がわかるレベル  
(遮光率)99.80%以上、99.99%未満

### 遮光3級

人の表情はわかるが、事務作業には暗いレベル  
(遮光率)99.40%以上、99.80%未満

## 遮光1級の5段階分類

NIF法

表記	目視度合 (イメージ)	状態説明
遮光1級 (A++)		生地からほとんど光を感じません。
遮光1級 (A+)		生地からわずかに光を感じます。
遮光1級 (A)		生地から光を感じるが、生地の織り組織や色は分かりません。
遮光1級 (B)		生地から光を感じ、生地の織り組織や色も分かります。
遮光1級 (C)		生地全体は薄明るく見えるが、人の表情が識別できない暗さです。

## 対応機種

(各機種の詳細は別冊ガイドブックにてご確認ください)

プルコード	標準			ダブル		カバータイプ			浴室	大型	遮光		電動	レーザーカット
	チェーン	ワンタッチチェーン	チェーン	ダブルプルコード	ダブルワンチェーン	マイテックデコラ	ループデコラ	ワンタッチループデコラ	浴室ループ	フォルテループ	ループ遮光	ループ遮光大型	マイテックAT	マイテックサイズ
-	●	-	-	-	-	-	-	-	-	●	●	●	●	-
価格▶左記参照				-		-			-	価格▶ガイドブックP.037	価格▶お問い合わせ		価格▶P.202	-

## 部品カラー

### 標準タイプ



ホワイト  
(標準)

グレー

ブラウン

ブラック

## ウェイトバー仕様

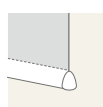

ヌードタイプ

※ラッピングタイプへの変更不可

## 電動タイプ

本体価格+40,000円/台  
マイテック AT ▶P.202

### ご注意

- 幅・高さ比が1:5を超える場合は、無理な操作や急な操作をすると、スクリーンがきれいに巻き上がらない場合があります。
- 製品の特性上やむをえず、巻き上げた時にウェイトバーが斜めになる場合があります。



# ルノプレーンBC



透過度ランク

遮光 プライベート ミディアム シースルー

ポリエステル100% 裏面:アクリルコーティング F☆☆☆☆

シンプルな平織、ベーシックなカラーで汎用性の高いバックコートスクリーン



標準チェーンタイプ TR-6215(ダークグレー) 部品カラー:ホワイト

## 標準タイプ チェーン

■ 非ウォッシュابل生地 TR-6212~TR-6216

単位:円(税別)

		標準タイプ						
		450	505	805	1,205	1,605	2,005	2,405
高さ(mm)	幅(mm)	~500	~800	~1,200	~1,600	~2,000	~2,400	~2,500
100 ~ 800		25,500	29,800	34,200	38,600	42,900	51,300	55,600
810 ~ 1,200		29,000	33,700	38,700	43,300	47,900	58,800	63,500
1,210 ~ 1,600		32,600	37,700	43,200	48,000	52,800	66,300	71,500
1,610 ~ 2,000		36,200	41,600	47,700	52,700	<b>57,800</b>	73,800	79,400
2,010 ~ 2,400		39,700	45,500	52,100	57,900	63,200	81,200	87,300
2,410 ~ 2,800		43,300	49,400	56,600	63,100	68,600	-	-
2,810 ~ 3,000		-	53,300	61,100	68,200	74,000	-	-

製品本体価格とは別に物流諸経費を申し受けます。

	製作範囲	幅丈制限
標準	チェーン 全サイズ製作可能	1:5 限度

● 幅は5mm単位、高さは10mm単位でオーダーできます。



ホワイト  
TR-6212 遮光1級A

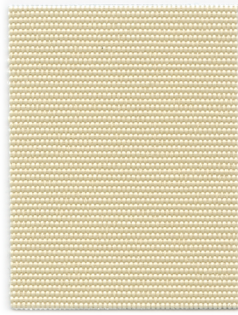

ベージュ  
TR-6213 遮光1級A

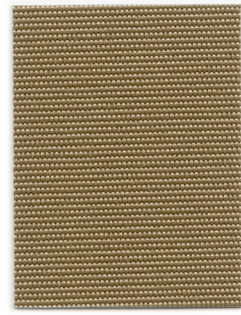

グレイッシュブラウン  
TR-6214 遮光1級A+

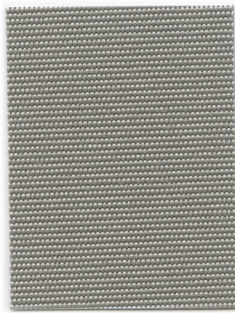

ダークグレー  
TR-6215 遮光1級A

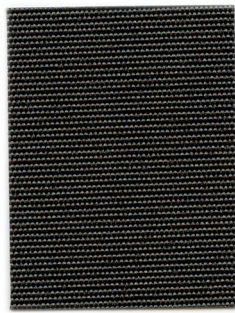

チャコール  
TR-6216 遮光1級A++

遮光

詳細はP.032をご覧ください



日射しを遮り、まぶしさを防ぎます。サンルームや西日の強い部屋、寝室の窓に適しています。(直射日光は防ぎますが、構造上完全な遮光はできませんので、写真の現象、焼き付け等を行う暗室には向きません)

◆NIF法

暗室内の電照パネル上に遮光1級のカーテンなどの試験体をかざし、全体的な光の透過の見え方、光漏れの有無や多寡を目視で判定し、光を遮蔽する割合により区分します。※NIFは(一社)日本インテリア協会の略称です。

遮光1級	人の顔の表情が識別できないレベル (遮光率)99.99%以上
遮光2級	人の顔あるいは表情がわかるレベル (遮光率)99.80%以上、99.99%未満
遮光3級	人の表情はわかるが、事務作業には暗いレベル (遮光率)99.40%以上、99.80%未満

遮光1級の5段階分類

NIF法

表記	目視度合 (イメージ)	状態説明
遮光1級 (A++)		生地からほとんど光を感じません。
遮光1級 (A+)		生地からわずかに光を感じます。
遮光1級 (A)		生地から光を感じるが、生地の織り組織や色は分かりません。
遮光1級 (B)		生地から光を感じ、生地の織り組織や色も分かれます。
遮光1級 (C)		生地全体は薄明るく見えるが、人の表情が識別できない暗さです。

対応機種

〈各機種の詳細は別冊ガイドブックにてご確認ください〉

標準			小窓	ダブル		カバータイプ			浴室	大型	遮光		電動	レーザーカット
ブルコード	チェーン	ワンタッチチェーン	チェーン	ダブルブルコード	ダブルワンチェーン	マイテックデコラ	ループデコラ	ワンタッチループデコラ	浴室ループ	フォルテループ	ループ遮光	ループ遮光大型	マイテックAT	マイテックサイズ
-	●	-	-	-	-	-	-	-	-	●	●	●	●	-
価格▶左記参照				-		-			-	価格▶ガイドブックP.037	価格▶お問い合わせ		価格▶P.202	-

部品カラー

標準タイプ



ホワイト(標準) グレージュ ブラウン ブラック

ウェイトバー仕様

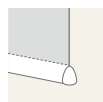

ヌードタイプ ※ラッピングタイプへの変更不可

電動タイプ

本体価格+40,000円/台  
マイテック AT ▶ P.202

ご注意

●製品の特性上やむをえず、巻き上げた時にウェイトバーが斜めになる場合があります。

繊細な素材感と基布を極力薄く仕上げたコンパクトなおさまりが魅力の遮光1級スクリーン



遮光ガイドレールタイプ TR-6219(ブルーグレー) 部品カラー:ブラック

## 標準タイプ プルコード / チェーン / ワンタッチチェーン

■ 非ウォッシュابل生地 TR-6217~TR-6221 単位:円(税別)

		標準タイプ				
幅(mm)		300	505	805	1,205	1,605
高さ(mm)		~500	~800	~1,200	~1,600	~2,000
100 ~ 800		25,500	29,800	34,200	38,600	42,900
810 ~ 1,200		29,000	33,700	38,700	43,300	47,900
1,210 ~ 1,600		32,600	37,700	43,200	48,000	52,800
1,610 ~ 2,000		-	41,600	47,700	52,700	<b>57,800</b>
2,010 ~ 2,400		-	45,500	52,100	57,900	63,200
2,410 ~ 2,500		-	-	56,600	63,100	68,600

製品本体価格とは別に物流諸経費を申し受けます。

### ダブルタイプ ▶ 別冊ガイドブックP.015

		製作範囲	幅丈制限
標準	プルコード	全サイズ製作可能	1:3 限度
	チェーン	全サイズ製作可能	1:3 限度
	ワンタッチチェーン	幅310mm以上で製作可能	1:3 限度

● 幅は5mm単位、高さは10mm単位でオーダーできます。





ホワイト  
TR-6217 遮光1級B



ベージュ  
TR-6218 遮光1級A

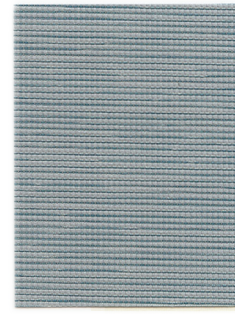

ブルーグレー  
TR-6219 遮光1級A



ブラウン  
TR-6220 遮光1級A++



ダークネイビー  
TR-6221 遮光1級A++

遮光

詳細はP.032をご覧ください



日射しを遮り、まぶしさを防ぎます。サンルームや西日の強い部屋、寝室の窓に適しています。(直射日光は防ぎますが、構造上完全な遮光はできませんので、写真の現像、焼き付け等を行う暗室には向きません)

◆NIF法

暗室内の電照パネル上に遮光1級のカーテンなどの試験体をかざし、全体的な光の透過の見え方、光漏れの有無や多寡を目視で判定し、光を遮蔽する割合により区分します。※NIFは(一社)日本インテリア協会の略称です。

**遮光1級**  
人の表情が識別できないレベル  
(遮光率)99.99%以上

**遮光2級**  
人の顔あるいは表情がわかるレベル  
(遮光率)99.80%以上、99.99%未満

**遮光3級**  
人の表情はわかるが、事務作業には暗いレベル  
(遮光率)99.40%以上、99.80%未満

遮光1級の5段階分類

NIF法

表記	目視度合 (イメージ)	状態説明
遮光1級 (A++)		生地からほとんど光を感じません。
遮光1級 (A+)		生地からわずかに光を感じます。
遮光1級 (A)		生地から光を感じるが、生地の織り組織や色は分かりません。
遮光1級 (B)		生地から光を感じ、生地の織り組織や色も分かれます。
遮光1級 (C)		生地全体は薄明るく見えるが、人の表情が識別できない暗さです。

対応機種

(各機種の詳細は別冊ガイドブックにてご確認ください)

標準			小窓	ダブル		カバータイプ			浴室	大型	遮光		電動	レーザーカット
ブルコード	チェーン	ワンタッチチェーン	チェーン	ダブルブルコード	ダブルワンチェーン	マイテックデコラ	ループデコラ	ワンタッチループデコラ	浴室ループ	フォルテループ	ループ遮光	ループ遮光大型	マイテックAT	マイテックサイズ
●	●	●	-	●	●	●	●	●	-	●	●	●	●	-
価格▶左記参照				価格▶ガイドブックP.015		価格▶本体価格+9,000円			-	価格▶ガイドブックP.038	価格▶お問い合わせ		価格▶P.202	-

部品カラー

標準タイプ



ホワイト(標準) グレージュ ブラウン ブラック

カバータイプ



ホワイト(標準) ホワイト×木目ライト ブラウン×木目ダーク

本体価格+9,000円/台

ウェイトバー仕様

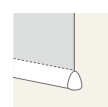

ヌードタイプ ※ラッピングタイプへの変更不可

電動タイプ

本体価格+40,000円/台  
マイテック AT ▶P.202

ご注意

●製品の特性上やむをえず、巻き上げた時にウェイトバーが斜めになる場合があります。

# セラールⅡ

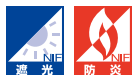

透過度ランク

遮光 プライベート ミディアム シースルー

ガラス100% (ポリ塩化ビニルラミネート加工) F☆☆☆☆

耐久性に優れたガラス繊維の遮光1級スクリーン



TR-6223(アイボリー) 部品カラー：ホワイト

## 標準タイプ プルコード / チェーン

製品本体価格とは別に物流諸経費を申し受けます。

■ 非ウォッシュابل生地 TR-6222～TR-6226 単位：円(税別)

		標準タイプ				
幅(mm)		300	505	805	1,205	1,605
高さ(mm)		~500	~800	~1,200	~1,600	~2,000
100 ~	800	25,500	29,800	34,200	38,600	42,900
810 ~	1,200	29,000	33,700	38,700	43,300	47,900
1,210 ~	1,600	32,600	37,700	43,200	48,000	52,800
1,610 ~	2,000	36,200	41,600	47,700	52,700	57,800
2,010 ~	2,400	39,700	45,500	52,100	57,900	63,200
2,410 ~	2,800	43,300	49,400	56,600	63,100	68,600
2,810 ~	3,000	46,900	53,300	61,100	68,200	74,000

		製作範囲	幅丈制限
標準	プルコード	赤い文字は製作不可	1:3 限度
	チェーン	全サイズ製作可能	1:8 限度

● 幅は5mm単位、高さは10mm単位でオーダーできます。

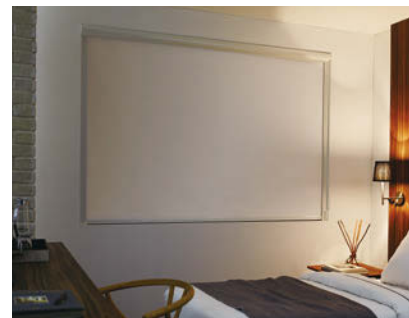

全閉時



ホワイト  
TR-6222

遮光1級B

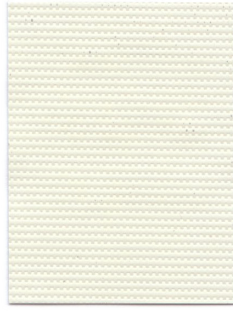

アイボリー  
TR-6223

遮光1級A



ベージュ  
TR-6224

遮光1級A

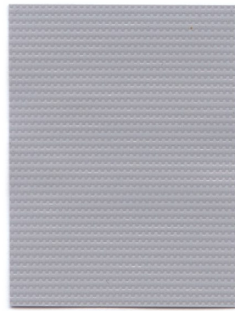

グレー  
TR-6225

遮光1級A+

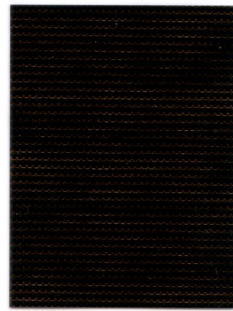

ブラック  
TR-6226

遮光1級A++

## 遮光

詳細はP.032をご覧ください



日射しを遮り、まぶしさを防ぎます。サンルームや西日の強い部屋、寝室の窓に適しています。  
(直射日光は防ぎますが、構造上完全な遮光はできませんので、写真の現像、焼き付け等を行う暗室には向きません)

### ◆NIF法

暗室内の電照パネル上に遮光1級のカーテンなどの試験体をかざし、全体的な光の透過の見え方、光漏れの有無や多寡を目視で判定し、光を遮蔽する割合により区分します。  
※NIFは(一社)日本インテリア協会の略称です。

**遮光1級**  
人の表情が識別できないレベル  
(遮光率)99.99%以上

**遮光2級**  
人の顔あるいは表情がわかるレベル  
(遮光率)99.80%以上、99.99%未満

**遮光3級**  
人の表情はわかるが、事務作業には暗いレベル  
(遮光率)99.40%以上、99.80%未満

## 遮光1級の5段階分類

NIF法

表記	目視割合 (イメージ)	状態説明
遮光1級 (A++)		生地からほとんど光を感じません。
遮光1級 (A+)		生地からわずかに光を感じます。
遮光1級 (A)		生地から光を感じるが、生地の織り組織や色は分かりません。
遮光1級 (B)		生地から光を感じ、生地の織り組織や色も分かれます。
遮光1級 (C)		生地全体は薄明るく見えるが、人の表情が識別できない暗さです。

## 対応機種

〈各機種の詳細は別冊ガイドブックにてご確認ください〉

標準		小窓		ダブル		カータイプ			浴室	大型	遮光		電動	レーザーカット
ブルコード	チェーン	ワンタッチチェーン	チェーン	ダブルブルコード	ダブルワンチェーン	マイテックデコラ	ループデコラ	ワンタッチループデコラ	浴室ループ	フォルテループ	ループ遮光	ループ遮光大型	マイテックAT	マイテックサイズ
●	●	-	-	-	-	-	●	-	-	●	-	-	●	-
価格▶左記参照				-		価格▶本体価格+9,000円			-	価格▶ガイドブックP.038		-	価格▶P.202	

## 部品カラー

### 標準タイプ



ホワイト  
(標準)

グレージュ

ブラウン

ブラック

### カータイプ



ホワイト  
(標準)

ホワイト×木目ライト

ブラウン×木目ダーク

本体価格+9,000円/台

## ウェイトバー仕様

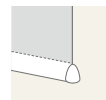

ヌードタイプ

※ラッピングタイプへの変更不可

## 電動タイプ

本体価格+40,000円/台  
マイテック AT ▶P.202

### ご注意

- 幅・高さ比が1:5を超える場合は、無理な操作や急な操作をすると、スクリーンがきれいに巻き上がらない場合があります。
- 製品の特性上やむをえず、巻き上げた時にウェイトバーが斜めになる場合があります。



# ジーア遮熱



透過度ランク

遮光 プライベート ミディアム シースルー

ポリエステル100% 裏面:アクリルコーティング F☆☆☆☆

裏面のアクリルコーティングで遮光と遮熱機能を兼ね備え、  
グリーン購入法適合の環境に配慮したスクリーン



標準チェーンタイプ TR-6229(グレー) 部品カラー:ホワイト

## 標準タイプ プルコード / チェーン

■ 非ウォッシュابل生地 TR-6227~TR-6231 単位:円(税別)

		標準タイプ				
幅(mm)		300	505	805	1,205	1,605
高さ(mm)		~500	~800	~1,200	~1,600	~2,000
100 ~	800	25,500	29,800	34,200	38,600	42,900
810 ~	1,200	29,000	33,700	38,700	43,300	47,900
1,210 ~	1,600	32,600	37,700	43,200	48,000	52,800
1,610 ~	2,000	36,200	41,600	47,700	52,700	<b>57,800</b>
2,010 ~	2,400	39,700	45,500	52,100	57,900	63,200
2,410 ~	2,800	43,300	49,400	56,600	63,100	68,600
2,810 ~	3,000	46,900	53,300	61,100	68,200	74,000

製品本体価格とは別に物流諸経費を申し受けます。

ダブルタイプ ▶ 別冊ガイドブックP.015

		製作範囲	幅丈制限
標準	プルコード	赤い文字は 製作不可	1:3 限度
	チェーン	全サイズ製作可能	1:8 限度

● 幅は5mm単位、高さは10mm単位でオーダーできます。



※生地見本はP.183をご確認ください。

価格帯

low

A

B

C

D

E

F

high



標準レース  
ハルカ  
TR-6233

ホワイト  
遮光1級A  
TR-6227



標準レース  
ハルカ  
TR-6233

ベージュ  
遮光1級A  
TR-6228



標準レース  
ハルカ  
TR-6233

グレー  
遮光1級A  
TR-6229

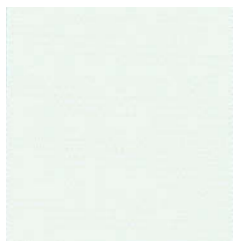

標準レース  
ハルカ  
TR-6233

パールブルー  
遮光1級A  
TR-6230



標準レース  
ハルカ  
TR-6233

ピンクベージュ  
遮光1級A  
TR-6231

### 遮光

NIF法の試験方法詳細はP.032をご覧ください



日射しを遮り、まぶしさを防ぎます。サンルームや西日の強い部屋、寝室の窓に適しています。(直射日光は防ぎますが、構造上完全な遮光はできませんので、写真の現象、焼き付け等を行う居室には向きません)

遮光1級	人の顔の表情が識別できないレベル (遮光率)99.99%以上
遮光2級	人の顔あるいは表情がわかるレベル(遮光率)99.80%以上、99.99%未満
遮光3級	人の表情はわかるが、事務作業には暗いレベル(遮光率)99.40%以上、99.80%未満

#### 遮光1級の5段階分類

NIF法

表記	目視度合 (イメージ)	状態説明
遮光1級 (A++)		生地からほとんど光を感じません。
遮光1級 (A+)		生地からわずかに光を感じます。
遮光1級 (A)		生地から光を感じるが、生地の織り組織や色は分かりません。
遮光1級 (B)		生地から光を感じ、生地の織り組織や色も分かります。
遮光1級 (C)		生地全体は薄明るく見えるが、人の表情が識別できない暗さです。

### 遮熱

裏面の特殊なコーティングにより、一般のスクリーンに比べ赤外線透過を抑え反射させることにより遮熱効果を発揮します。直射日光の差し込む窓や日射しの強い部屋に最適です。室内を快適にし、省エネ効果を発揮します。



### 遮熱性能

詳細は別冊ガイドブックP.049をご確認ください。

遮熱性能[夏] 日射熱取得率  $\eta$  : 0.25

※  $\eta$  (イータ) の数値が小さいほど遮熱性能が高いです。

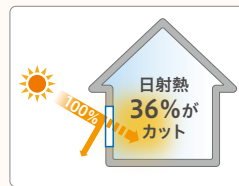

ガラスだけの場合

複層ガラス窓  $\eta = 0.64$

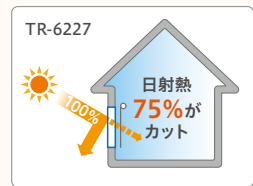

ロールスクリーンを付けた場合

複層ガラス窓 + ロールスクリーン  $\eta = 0.25$   
(TR-6227)

### 対応機種

〈各機種の詳細は別冊ガイドブックにてご確認ください〉

標準			小窓	ダブル		カータイプ			浴室	大型	遮光		電動	レーザーカット
ブルコード	チェーン	ワンタッチチェーン	チェーン	ダブルブルコード	ダブルワンチェーン	マイテックデコラ	ループデコラ	ワンタッチループデコラ	浴室ループ	フォルテループ	ループ遮光	ループ遮光大型	マイテックAT	マイテックシース
●	●	-	-	●	●	-	●	-	-	●	●	●	●	-
価格 ▶ 左記参照				価格 ▶ ガイドブックP.015		価格 ▶ 本体価格 + 9,000円			-	価格 ▶ ガイドブックP.038	価格 ▶ お問い合わせ		価格 ▶ P.202	-

### 部品カラー

#### 標準タイプ



ホワイト (標準)

グレージュ

ブラウン

ブラック

#### カータイプ



ホワイト (標準)

ホワイト×木目ライト

ブラウン×木目ダーク

### ウェイトバー仕様

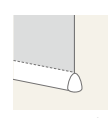

ヌードタイプ

※ラッピングタイプへの変更不可

### 電動タイプ

本体価格 + 40,000円/台  
マイテック AT ▶ P.202

#### ご注意

- 幅・高さ比が1:5を超える場合は、無理な操作や急な操作をすると、スクリーンがきれいに巻き上がらない場合があります。
- 製品の特性上やむをえず、巻き上げた時にウェイトバーが斜めになる場合があります。

# SHEER

シアー





# 機能性や意匠性シアーが充実

ニーズに合わせて意匠性、透過性、遮熱性のバリエーションを幅広くご用意しました。

## LINEUP

ハルカ	144	ルセア	160
リセモ	148	エトワル <b>New</b>	164
ワフル遮熱 <b>New</b>	152	キャトル遮熱 <b>New</b>	168
スズカ遮熱 <b>New</b>	156	ライネン	172

## POINT

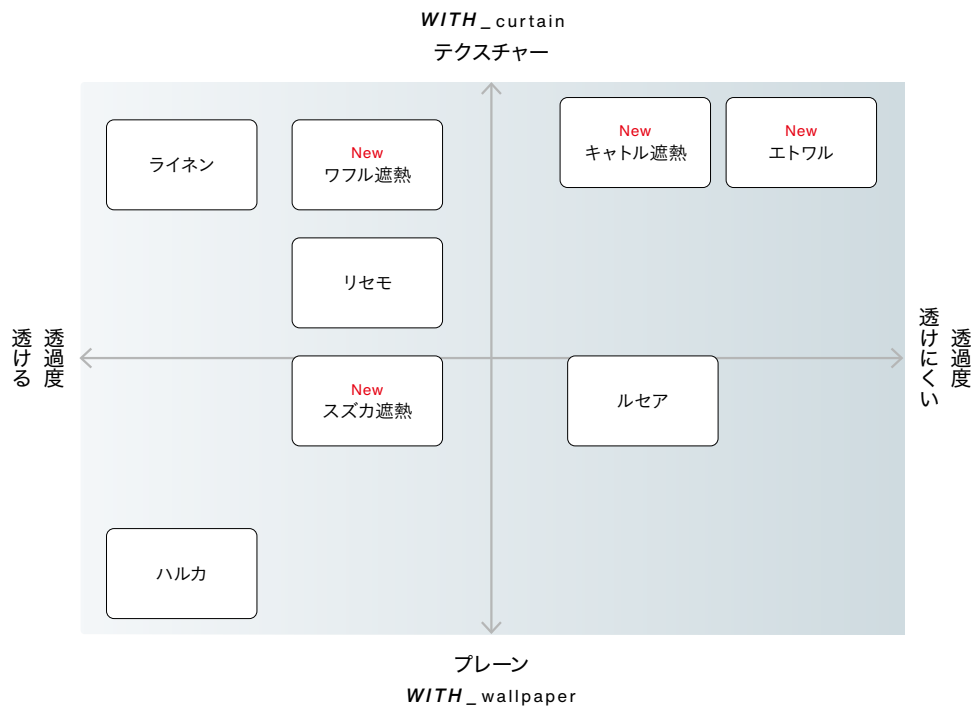

## PICK UP



ワフル遮熱  
P.152

スズカ遮熱  
P.156

キャトル遮熱  
P.168



お手頃価格の8色展開  
ダブルタイプ標準シアー



ダブルワンチェーンタイプ 前幕 TR-6104(グレイッシュブラウン) 後幕 TR-6233(オフホワイト) 部品カラー：ホワイト×木目ライト

標準タイプ プルコード / チェーン / ワンタッチチェーン  
小窓タイプ チェーン

製品本体価格とは別に物流諸経費を申し受けます。

■ 非ウォッシュابل生地 TR-6232～TR-6239 単位：円(税別)

ダブルタイプ ▶ 別冊ガイドブックP.019

高さ(mm)	小窓タイプ		標準タイプ				
	幅(mm)	100 ～295	300 ～500	505 ～800	805 ～1,200	1,205 ～1,600	1,605 ～2,000
100～800		12,200	15,800	18,400	20,900	23,300	25,700
810～1,200		13,600	17,300	20,500	23,200	25,600	28,200
1,210～1,600		15,000	18,800	22,600	25,500	27,900	30,800
1,610～2,000		16,100	20,300	24,700	27,800	30,200	33,300
2,010～2,400		17,300	21,800	26,700	29,900	32,700	36,300
2,410～2,800		-	23,300	28,800	32,100	36,400	40,000
2,810～3,000		-	24,800	30,900	34,300	38,900	42,500

	製作範囲	幅丈制限	
標準	プルコード	赤い文字は製作不可	1:3 限度
	チェーン	全サイズ製作可能	1:8 限度
	ワンタッチチェーン	幅310mm以上で製作可能 赤い文字の範囲は製作不可	1:3 限度
小窓	チェーン	□の範囲内の全サイズ製作可能	1:8 限度

● 幅は5mm単位、高さは10mm単位でオーダーできます。



標準チェーンタイプ TR-6239(アッシュグレー) 部品カラー：ホワイト

対応機種

〈各機種の詳細は別冊ガイドブックにてご確認ください〉

標準			小窓	ダブル		カバータイプ			浴室	大型	遮光		電動	レーザーカット
フルコード	チェーン	ワンタッチチェーン	チェーン	ダブルフルコード	ダブルワンチェーン	マイテックデコラ	ループデコラ	ワンタッチループデコラ	浴室ループ	フォルテループ	ループ遮光	ループ遮光大型	マイテックAT	マイテックシーズ
●	●	●	●	●	●	●	●	●	-	-	-	-	●	-
価格▶左記参照				価格▶ガイドブックP.019		価格▶本体価格+9,000円			-	-	-	-	価格▶P.202	-

部品カラー

標準・小窓タイプ ※小窓タイプはホワイト・ブラックのみになります。



ホワイト (標準)

グレージュ

ブラウン

ブラック

カバータイプ

本体価格+9,000円/台



ホワイト (標準)

ホワイト×木目ライト

ブラウン×木目ダーク

ウェイトバー仕様

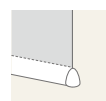

ヌードタイプ

※ラッピングタイプへの変更不可

電動タイプ

本体価格+40,000円/台  
マイテック AT ▶P.202

ご注意

- 幅・高さ比が1:5を超える場合は、無理な操作や急な操作をすると、スクリーンがきれいに巻き上がらない場合があります。
- 製品の特性上やむをえず、巻き上げた時にウェイトバーが斜めになる場合があります。



# ハルカ

室内から室外の見え方



ホワイト  シースルー  
TR-6232



オフホワイト  シースルー  
TR-6233



アイボリー  シースルー  
TR-6234



ライトベージュ  シースルー  
TR-6235



ピンクベージュ  シースルー  
TR-6236



ソフトベージュ  シースルー  
TR-6237



パールグリーン  シースルー  
TR-6238



アッシュグレー  シースルー  
TR-6239

# ハルカ

室外から室内の見え方



オフホワイト シースルー  
TR-6233



ホワイト シースルー  
TR-6232



ライトベージュ シースルー  
TR-6235



アイボリー シースルー  
TR-6234



ソフトベージュ シースルー  
TR-6237

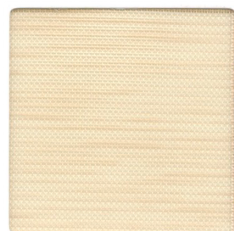

ピンクベージュ シースルー  
TR-6236



アッシュグレー シースルー  
TR-6239

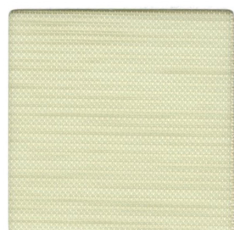

パールグリーン シースルー  
TR-6238

リネンライクな風合いが特長  
外の気配を感じながら、穏やかな透け感を楽しめる



(左)ダブルプルコードタイプ/カバー仕様 前幕 ルノプレーン TR-6019(パールブルー) 後幕 リセモ TR-6242(グレイージュ)  
(右)デュアルシェイプ Style A ルノプレーン TF-8019(パールブルー)

標準タイプ プルコード / チェーン / ワンタッチチェーン  
小窓タイプ チェーン

製品本体価格とは別に物流諸経費を申し受けます。

■ 非ウォッシュابل生地 TR-6240~TR-6242 単位:円(税別)

高さ(mm)	小窓タイプ		標準タイプ				
	幅(mm)	100 ~295	300 ~500	505 ~800	805 ~1,200	1,205 ~1,600	1,605 ~2,000
100 ~ 800		13,300	17,900	21,100	24,300	27,500	30,800
810 ~ 1,200		15,000	19,700	23,600	27,000	30,400	33,700
1,210 ~ 1,600		16,700	21,600	26,200	29,600	33,300	36,700
1,610 ~ 2,000		18,400	23,400	28,700	32,200	36,200	39,700
2,010 ~ 2,400		20,200	25,200	31,200	35,100	39,300	43,100
2,410 ~ 2,800		-	27,100	33,700	38,000	42,400	46,400
2,810 ~ 3,000		-	28,900	36,300	40,900	45,500	49,700

ダブルタイプ ▶ 別冊ガイドブックP.019

標準	製作範囲		幅丈制限
	プルコード	赤い文字は 製作不可	
チェーン	全サイズ製作可能		1:8 限度
ワンタッチ チェーン	幅310mm以上で 製作可能 赤い文字の範囲は 製作不可		1:3 限度
小窓	チェーン	□の範囲内の 全サイズ製作可能	1:8 限度

● 幅は5mm単位、高さは10mm単位でオーダーできます。



対応機種

〈各機種の詳細は別冊ガイドブックにてご確認ください〉

標準			小窓	ダブル		カバータイプ			浴室	大型	遮光		電動	レーザーカット
ブルコード	チェーン	ワンタッチチェーン	チェーン	ダブルブルコード	ダブルワンチェーン	マイテックデコラ	ループデコラ	ワンタッチループデコラ	浴室ループ	フォルテループ	ループ遮光	ループ遮光大型	マイテックAT	マイテックサイズ
●	●	●	●	●	●	●	●	●	-	-	-	-	●	-
価格▶左記参照				価格▶ガイドブックP.019		価格▶本体価格+9,000円			-	-	-	-	価格▶P.202	-

部品カラー

標準・小窓タイプ ※小窓タイプはホワイト・ブラックのみになります。



ホワイト (標準)

グレージュ

ブラウン

ブラック

カバータイプ

本体価格+9,000円/台



ホワイト (標準)

ホワイト×木目ライト

ブラウン×木目ダーク

ウェイトバー仕様

電動タイプ

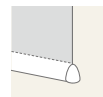

ヌードタイプ

※ラッピングタイプへの変更不可

本体価格+40,000円/台  
マイテック AT ▶P.202

ご注意

- 幅・高さ比が1:5を超える場合は、無理な操作や急な操作をすると、スクリーンがきれいに巻き上がらない場合があります。
- 製品の特性上やむをえず、巻き上げた時にウェイトバーが斜めになる場合があります。



# リセモ

室内から室外の見え方



ホワイト

シースルー

TR-6240



オフホワイト

シースルー

TR-6241



グレージュ

シースルー

TR-6242

# リセモ

室外から室内の見え方



ホワイト  
TR-6240

シースルー



オフホワイト  
TR-6241

シースルー



グレージュ  
TR-6242

シースルー

New

# ワフル遮熱



透過度ランク

遮光 プライベート ミディアム シースルー

ポリエステル100% F☆☆☆☆

ワフルのようなぼこぼことした織りがかわいらしい遮熱シアードレープカーテンとの組み合わせにもおすすめ



標準チェーンタイプ TR-6244(ホワイト) 部品カラー：ホワイト

標準タイプ プルコード / チェーン / ワンタッチチェーン  
小窓タイプ チェーン

製品本体価格とは別に物流諸経費を申し受けます。

■ 非ウォッシュابل生地 TR-6243~TR-6244 単位：円(税別)

ダブルタイプ ▶ 別冊ガイドブックP.019

高さ(mm)	小窓タイプ		標準タイプ				
	幅(mm)	100 ~295	300 ~500	505 ~800	805 ~1,200	1,205 ~1,600	1,605 ~2,000
100 ~ 800		15,500	19,100	22,500	25,800	29,100	32,500
810 ~ 1,200		17,100	21,300	25,100	28,600	32,100	35,600
1,210 ~ 1,600		18,900	23,500	27,800	31,300	35,100	38,700
1,610 ~ 2,000		20,600	25,700	30,400	34,100	38,100	41,800
2,010 ~ 2,400		22,400	27,900	33,100	37,200	41,400	45,400
2,410 ~ 2,800		-	30,100	35,700	40,300	44,800	48,900
2,810 ~ 3,000		-	-	38,300	43,400	48,100	52,500
3,010 ~ 3,200		-	-	38,300	43,400	48,100	52,500
3,210 ~ 3,600		-	-	41,000	46,500	51,500	56,100
3,610 ~ 4,000		-	-	43,600	49,600	54,800	59,600
4,010 ~ 4,400		-	-	-	52,700	58,100	63,200
4,410 ~ 4,500		-	-	-	55,800	61,500	66,700

標準	製作範囲		幅丈制限	
	プルコード	赤い文字は 製作不可	1:3	限度
チェーン	全サイズ製作可能	1:5	限度	
ワンタッチ チェーン	幅310mm以上で 製作可能 赤い文字の範囲は 製作不可	1:3	限度	
小窓	チェーン	□の範囲内の 全サイズ製作可能	1:8	限度

● 幅は5mm単位、高さは10mm単位でオーダーできます。



### UVカット

紫外線の透過を抑え、家具や床材の日焼け退色を軽減します。

詳細は別冊ガイドブックP.049をご確認ください。



### 遮熱性能

詳細は別冊ガイドブックP.049をご確認ください。

遮熱性能[夏] 日射熱取得率  $\eta$  : 0.4  
※  $\eta$  (イータ) の数値が小さいほど遮熱性能が高いです。

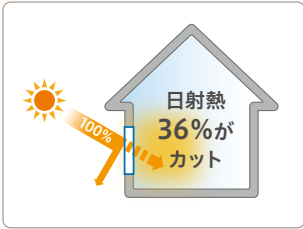

ガラスだけの場合  
複層ガラス窓  $\eta = 0.64$

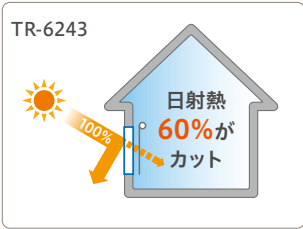

ロールスクリーンを付けた場合  
複層ガラス窓 + ロールスクリーン  $\eta = 0.4$   
(TR-6243)

#### 対応機種

標準				小窓		ダブル		カバータイプ			浴室	大型		遮光		電動	レーザーカット
フルコード	チェーン	ワンタッチチェーン	チェーン	ダブルフルコード	ダブルワンチェーン	マイテックデコラ	ループデコラ	ワンタッチループデコラ	浴室ループ	フォルテループ	ループ遮光	ループ遮光大型	マイテックAT	マイテックシーズ			
●	●	●	●	●	●	●	●	●	-	-	-	-	●	-			
価格 ▶ 左記参照				価格 ▶ ガイドブックP.019		価格 ▶ 本体価格 + 9,000円			-	-	-	-	価格 ▶ P.202	-			

(各機種の詳細は別冊ガイドブックにてご確認ください)

#### 部品カラー

標準・小窓タイプ ※小窓タイプはホワイト・ブラックのみになります。



ホワイト(標準) グレージュ ブラウン ブラック

カバータイプ

本体価格 + 9,000円/台



ホワイト(標準) ホワイト×木目ライト ブラウン×木目ダーク

#### ウェイトバー仕様

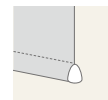

ラッピングタイプ(標準)

#### 電動タイプ

本体価格 + 40,000円/台  
マイテック AT ▶ P.202

#### ご注意

- 幅・高さ比が1:5を超える場合は、無理な操作や急な操作をすると、スクリーンがきれいに巻き上がらない場合があります。
- 製品の特性上やむをえず、巻き上げた時にウェイトバーが斜めになる場合があります。



New

# ワフル遮熱

室内から室外の見え方



ピュアホワイト  シースルー  
TR-6243

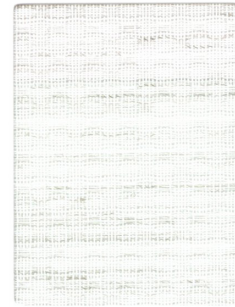

ホワイト  シースルー  
TR-6244

New

# ワフル遮熱

室外から室内の見え方



ピュアホワイト シースルー  
TR-6243



ホワイト シースルー  
TR-6244

New

# スズカ遮熱



透過度ランク

遮光 プライベート ミディアム シースルー

ポリエステル100% F☆☆☆☆

遮熱機能と、日光を反射し外から見えにくくするミラー効果を兼ね備えたシアー



ロールスクリーン：標準チェーンタイプ TR-6246(ホワイト) 部品カラー：ホワイト  
 パーチカルブラインド：デュアル100 TF-8026(パールグレー) 部品カラー：ホワイト

標準タイプ プルコード / チェーン / ワンタッチチェーン  
 小窓タイプ チェーン

製品本体価格とは別に物流諸経費を申し受けます。

■ 非ウォッシュابل生地 TR-6245～TR-6246 単位：円(税別)

ダブルタイプ ▶ 別冊ガイドブックP.019

高さ(mm)	小窓タイプ		標準タイプ				
	幅(mm)	100 ~295	300 ~500	505 ~800	805 ~1,200	1,205 ~1,600	1,605 ~2,000
100 ~ 800		17,800	21,000	24,500	28,100	31,700	35,200
810 ~ 1,200		19,700	23,500	27,300	31,000	34,800	38,500
1,210 ~ 1,600		21,100	26,000	30,100	33,900	37,900	41,700
1,610 ~ 2,000		23,200	28,600	32,800	36,700	41,000	<b>44,900</b>
2,010 ~ 2,400		25,800	31,100	35,600	40,300	44,800	48,900
2,410 ~ 2,800		-	-	-	43,900	48,600	52,900
2,810 ~ 3,000		-	-	-	47,400	52,400	57,000

	製作範囲		幅丈制限
	標準	プルコード	全サイズ製作可能
	チェーン	全サイズ製作可能	1:3 限度
	ワンタッチチェーン	幅310mm以上で製作可能	1:3 限度
小窓	チェーン	□の範囲内の全サイズ製作可能	1:8 限度

● 幅は5mm単位、高さは10mm単位でオーダーできます。

撮影協力/飛騨産業

**HIDA**

リビングテーブル/飛騨産業(温雅) リビングテーブル HQ121TN/WO)



### ミラー効果

生地裏面に光沢のある糸を使用することで外からの光を反射し、光を取り入れながら日中、外から室内が見えにくくなります。



### UVカット

紫外線の透過を抑え、家具や床材の日焼け退色を軽減します。

詳細は別冊ガイドブックP.049をご確認ください。



### 遮熱性能

詳細は別冊ガイドブックP.049をご確認ください。

遮熱性能[夏] 日射熱取得率 $\eta$ : 0.39

※ $\eta$ (イータ)の数値が小さいほど遮熱性能が高いです。

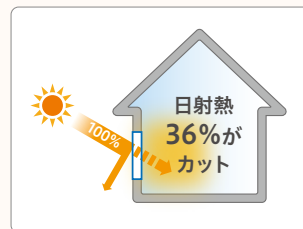

ガラスだけの場合  
複層ガラス窓  $\eta = 0.64$

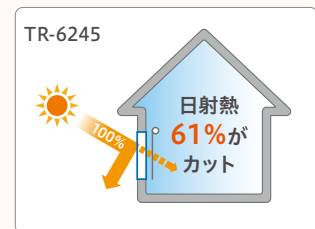

ロールスクリーンを付けた場合  
複層ガラス窓 + ロールスクリーン  $\eta = 0.39$   
(TR-6245)

### 対応機種

〈各機種の詳細は別冊ガイドブックにてご確認ください〉

標準			小窓	ダブル		カバータイプ			浴室	大型			遮光		電動	レーザーカット
フルコード	チェーン	ワンタッチチェーン	チェーン	ダブルフルコード	ダブルワンチェーン	マイテックデコラ	ループデコラ	ワンタッチループデコラ	浴室ループ	フォルテループ	ループ遮光	ループ遮光大型	マイテックAT	マイテックシリーズ		
●	●	●	●	●	●	●	●	●	-	-	-	-	●	-	-	-
価格▶左記参照				価格▶ガイドブックP.019		価格▶本体価格+9,000円			-	-	-	-	価格▶P.202		-	-

### 部品カラー

標準・小窓タイプ ※小窓タイプはホワイト・ブラックのみになります。



ホワイト(標準) グレージュ ブラウン ブラック

カバータイプ

本体価格+9,000円/台



ホワイト(標準) ホワイト×木目ライト ブラウン×木目ダーク

### ウェイトバー仕様

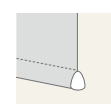

ラッピングタイプ(標準)

### 電動タイプ

本体価格+40,000円/台  
マイテック AT ▶P.202

#### ご注意

- 幅・高さ比が1:5を超える場合は、無理な操作や急な操作をすると、スクリーンがきれいに巻き上がらない場合があります。
- 製品の特性上やむをえず、巻き上げた時にウェイトバーが斜めになる場合があります。



NEW

# スズカ遮熱

室内から室外の見え方



ピュアホワイト シースルー

TR-6245

パーチカル TF-8179



ホワイト シースルー

TR-6246

パーチカル TF-8180

NEW

# スズカ遮熱

室外から室内の見え方

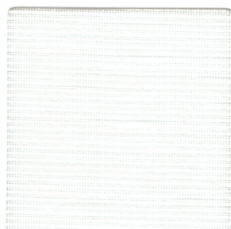

ピュアホワイト シースルー

**TR-6245**

パーチカル TF-8179



ホワイト シースルー

**TR-6246**

パーチカル TF-8180

ポリエステル100% F☆☆☆☆

視線を程よく遮ることができるシアーの中では透けにくいスクリーン、1枚吊りもおすすめ。



標準ワンタッチチェーンタイプ TR-6247(ホワイト) 部品カラー：ホワイト

標準タイプ プルコード / チェーン / ワンタッチチェーン  
小窓タイプ チェーン

製品本体価格とは別に物流諸経費を申し受けます。

■ ウォッシュابل生地 TR-6247~TR-6249

単位：円(税別)

高さ(mm)	小窓タイプ		標準タイプ				
	幅(mm)	100 ~295	300 ~500	505 ~800	805 ~1,200	1,205 ~1,600	1,605 ~2,000
100 ~ 800		13,300	17,900	21,100	24,300	27,500	30,800
810 ~ 1,200		15,000	19,700	23,600	27,000	30,400	33,700
1,210 ~ 1,600		16,700	21,600	26,200	29,600	33,300	36,700
1,610 ~ 2,000		18,400	23,400	28,700	32,200	36,200	39,700
2,010 ~ 2,400		20,200	25,200	31,200	35,100	39,300	43,100
2,410 ~ 2,800		-	27,100	33,700	38,000	42,400	46,400
2,810 ~ 3,000		-	28,900	36,300	40,900	45,500	49,700

ダブルタイプ ▶ 別冊ガイドブックP.019

	製作範囲	幅丈制限
標準	プルコード 赤い文字は 製作不可	1:3 限度
	チェーン 全サイズ製作可能	1:8 限度
	ワンタッチ チェーン 幅310mm以上で 製作可能 赤い文字の範囲は 製作不可	1:3 限度
小窓	チェーン □の範囲内の 全サイズ製作可能	1:10 限度

● 幅は5mm単位、高さは10mm単位でオーダーできます。

## ルセアの遮像性能

透過度の詳細はP.032をご覧ください。



ルセアは遮像効果でシアアの中では透けにくいスクリーンです。光を大きく取り込みながら、透過度はミディアム。昼間、部屋の中は明るく、外からの視線は程良く遮ってくれます。



ルセアシリーズは、ウォッシュابلタイプとして柔らかく仕上げています。そのため、生地に触れた際など「跡」が付くことがあります。※強く跡が入った場合、完全に消えないことがあります。

### 対応機種

〈各機種の詳細は別冊ガイドブックにてご確認ください〉

標準			小窓	ダブル		カバータイプ			浴室	大型	遮光		電動	レーザーカット
ブルコード	チェーン	ワンタッチチェーン	チェーン	ダブルブルコード	ダブルワンチェーン	マイテックデコラ	ループデコラ	ワンタッチループデコラ	浴室ループ	フォルテループ	ループ遮光	ループ遮光大型	マイテックAT	マイテックサイズ
●	●	●	●	●	●	●	●	●	-	-	-	-	●	-
価格 ▶ 左記参照				価格 ▶ ガイドブックP.019		価格 ▶ 本体価格+9,000円			-	-	-	-	価格 ▶ P.202	-

### 部品カラー

標準・小窓タイプ ※小窓タイプはホワイト・ブラックのみになります。



ホワイト (標準)

グレージュ

ブラウン

ブラック

カバータイプ

本体価格+9,000円/台



ホワイト (標準)

ホワイト×木目ライト

ブラウン×木目ダーク

### ウェイトパー仕様

標準タイプ



ヌードタイプ

ラッピングタイプ (標準)

※ラッピングタイプへの変更不可 (ウォッシュابل対応)

※ヌードタイプにした場合洗濯不可となります。

### 電動タイプ

本体価格+40,000円/台  
マイテック AT ▶ P.202

#### ご注意

- 幅・高さ比が1:5を超える場合は、無理な操作や急な操作をすると、スクリーンがきれいに巻き上がらない場合があります。
- 製品の特性上やむをえず、巻き上げた時にウェイトパーが斜めになる場合があります。



# ルセア

室内から室外の見え方



ホワイト

ミディアム

TR-6247

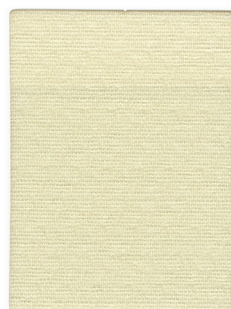

アイボリー

ミディアム

TR-6248



パールグレー

ミディアム

TR-6249

# ルセア

室外から室内の見え方



ホワイト

ミディアム

TR-6247



アイボリー

ミディアム

TR-6248



パールグレー

ミディアム

TR-6249

New

# エトワル



透過度ランク

遮光   プライベート   **ミディアム**   シースルー

ポリエステル100% F☆☆☆☆

透け感を抑えたシアー生地で、気配を感じながら空間をさりげなく仕切るパーティション使いにも



標準チェーンタイプ TR-6252(パープル) 部品カラー：ブラック

標準タイプ プルコード / チェーン / ワンタッチチェーン  
小窓タイプ チェーン

■ 非ウォッシュابل生地 TR-6250~TR-6252 単位：円(税別)

高さ(mm)	小窓タイプ		標準タイプ			
	幅(mm) 100 ~295	300 ~500	505 ~800	805 ~1,200	1,205 ~1,600	1,605 ~2,000
100 ~ 800	17,800	21,000	24,500	28,100	31,700	35,200
810 ~ 1,200	19,700	23,500	27,300	31,000	34,800	38,500
1,210 ~ 1,600	-	26,000	30,100	33,900	37,900	41,700
1,610 ~ 2,000	-	28,600	32,800	36,700	41,000	44,900
2,010 ~ 2,400	-	31,100	35,600	40,300	44,800	48,900
2,410 ~ 2,500	-	33,600	38,300	43,900	48,600	52,900

製品本体価格とは別に物流諸経費を申し受けます。

ダブルタイプ ▶ 別冊ガイドブックP.019

	製作範囲	幅丈制限
標準	プルコード	赤い文字は製作不可 1:3 限度
	チェーン	全サイズ製作可能 1:5 限度
	ワンタッチチェーン	幅310mm以上で製作可能 赤い文字の範囲は製作不可 1:3 限度
小窓	チェーン	□の範囲内の全サイズ製作可能 1:3 限度

● 幅は5mm単位、高さは10mm単位でオーダーできます。



## UVカット

紫外線の透過を抑え、家具や床材の日焼け退色を軽減します。

詳細は別冊ガイドブックP.049をご確認ください。



## 遮熱性能

詳細は別冊ガイドブックP.049をご確認ください。

遮熱性能[夏] 日射熱取得率  $\eta$  : 0.42

※  $\eta$  (イータ) の数値が小さいほど遮熱性能が高いです。

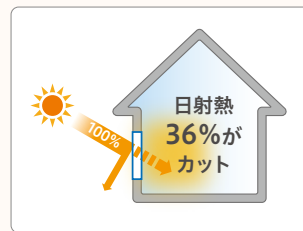

ガラスだけの場合  
複層ガラス窓  $\eta = 0.64$

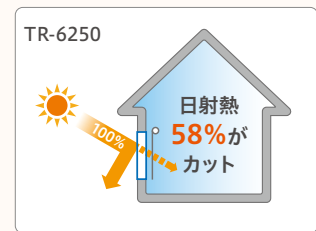

ロールスクリーンを付けた場合  
複層ガラス窓 + ロールスクリーン  $\eta = 0.42$   
(TR-6250)

## 対応機種

(各機種の詳細は別冊ガイドブックにてご確認ください)

標準				小窓		ダブル		カバータイプ			浴室	大型		遮光		電動	レーザーカット
フルコード	チェーン	ワンタッチチェーン	チェーン	ダブルフルコード	ダブルワンチェーン	マイテックデコラ	ループデコラ	ワンタッチループデコラ	浴室ループ	フォルテループ	ループ遮光	ループ遮光大型	マイテックAT	マイテックシーズ			
●	●	●	●	●	●	●	●	●	-	-	-	-	●	-			
価格 ▶ 左記参照				価格 ▶ ガイドブックP.019		価格 ▶ 本体価格 + 9,000円			-	-	-	-	価格 ▶ P.202	-			

## 部品カラー

標準・小窓タイプ ※小窓タイプはホワイト・ブラックのみになります。



ホワイト (標準)

グレージュ

ブラウン

ブラック

カバータイプ

本体価格 + 9,000円/台



ホワイト (標準)

ホワイト×木目ライト

ブラウン×木目ダーク

## ウェイトバー仕様

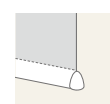

ヌードタイプ

※ラッピングタイプへの変更不可

## 電動タイプ

本体価格 + 40,000円/台  
マイテック AT ▶ P.202

### ご注意

- 幅・高さ比が1:5を超える場合は、無理な操作や急な操作をすると、スクリーンがきれいに巻き上がらない場合があります。
- 製品の特性上やむをえず、巻き上げた時にウェイトバーが斜めになる場合があります。



New

# エトワル

室内から室外の見え方



ホワイト

ミディアム

TR-6250

パーチカル TF-8181



アイボリー

ミディアム

TR-6251

パーチカル TF-8182



パープル

ミディアム

TR-6252

パーチカル TF-8183

New

# エトワル

室外から室内の見え方



ホワイト

ミディアム

TR-6250

パーチカル TF-8181



アイボリー

ミディアム

TR-6251

パーチカル TF-8182



パープル

ミディアム

TR-6252

パーチカル TF-8183

New

# キャトル遮熱



透過度ランク

遮光 プライベート ミディアム シースルー

ポリエステル100% F☆☆☆☆

4色の原着糸を交互に配置したデザインシアー  
遮熱効果もあわせ持つスクリーン



標準チェーンタイプ TR-6254(ブルーグレー) 部品カラー：ホワイト

標準タイプ プルコード / チェーン / ワンタッチチェーン  
小窓タイプ チェーン

製品本体価格とは別に物流諸経費を申し受けます。

■ 非ウォッシュابل生地 TR-6253~TR-6255 単位：円(税別)

ダブルタイプ ▶ 別冊ガイドブックP.019

高さ(mm)	小窓タイプ		標準タイプ				
	幅(mm)	100 ~295	300 ~500	505 ~800	805 ~1,200	1,205 ~1,600	1,605 ~2,000
100 ~ 800		17,800	21,000	24,500	28,100	31,700	35,200
810 ~ 1,200		19,700	23,500	27,300	31,000	34,800	38,500
1,210 ~ 1,600		21,100	26,000	30,100	33,900	37,900	41,700
1,610 ~ 2,000		23,200	28,600	32,800	36,700	41,000	44,900
2,010 ~ 2,400		25,800	31,100	35,600	40,300	44,800	48,900
2,410 ~ 2,800		-	33,600	38,300	43,900	48,600	52,900
2,810 ~ 3,000		-	36,200	41,100	47,400	52,400	57,000

	製作範囲		幅丈制限	
	標準	小窓	標準	小窓
プルコード	赤い文字は 製作不可		1:3	限度
チェーン	全サイズ製作可能		1:8	限度
ワンタッチ チェーン	幅310mm以上で 製作可能 赤い文字の範囲は 製作不可		1:3	限度
小窓 チェーン		□の範囲内の 全サイズ製作可能	1:10	限度

● 幅は5mm単位、高さは10mm単位でオーダーできます。



### UVカット

紫外線の透過を抑え、家具や床材の日焼け退色を軽減します。

詳細は別冊ガイドブックP.049をご確認ください。



### 遮熱性能

詳細は別冊ガイドブックP.049をご確認ください。

遮熱性能[夏] 日射熱取得率  $\eta$  : 0.34

※  $\eta$  (イータ) の数値が小さいほど遮熱性能が高いです。

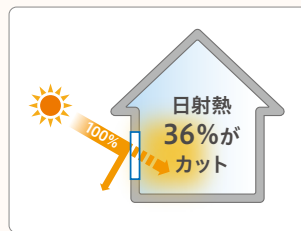

ガラスだけの場合  
複層ガラス窓  $\eta = 0.64$

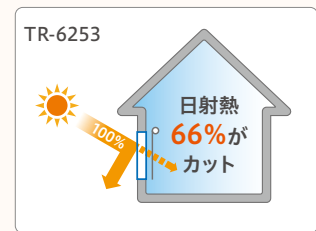

ロールスクリーンを付けた場合  
複層ガラス窓 + ロールスクリーン  $\eta = 0.34$   
(TR-6253)

### 対応機種

(各機種の詳細は別冊ガイドブックにてご確認ください)

標準				小窓		ダブル		カバータイプ			浴室	大型		遮光		電動	レーザーカット
フルコード	チェーン	ワンタッチチェーン	チェーン	ダブルフルコード	ダブルワンチェーン	マイテックデコラ	ループデコラ	ワンタッチループデコラ	浴室ループ	フォルテループ	ループ遮光	ループ遮光大型	マイテックAT	マイテックシーズ			
●	●	●	●	●	●	●	●	●	-	-	-	-	●	-			
価格 ▶ 左記参照				価格 ▶ ガイドブックP.019		価格 ▶ 本体価格 + 9,000円			-	-	-	-	価格 ▶ P.202	-			

### 部品カラー

標準・小窓タイプ ※小窓タイプはホワイト・ブラックのみになります。



ホワイト (標準)

グレージュ

ブラウン

ブラック

カバータイプ

本体価格 + 9,000円/台



ホワイト (標準)

ホワイト×木目ライト

ブラウン×木目ダーク

### ウェイトバー仕様

### 電動タイプ

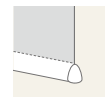

ヌードタイプ

※ラッピングタイプへの変更不可

本体価格 + 40,000円/台  
マイテック AT ▶ P.202

### ご注意

- 幅・高さ比が1:5を超える場合は、無理な操作や急な操作をすると、スクリーンがきれいに巻き上がらない場合があります。
- 製品の特性上やむをえず、巻き上げた時にウェイトバーが斜めになる場合があります。



New

# キャトル遮熱

室内から室外の見え方

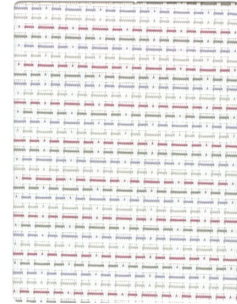

ピンクパープル ミディアム

TR-6253

パーティカル TF-8184



ブルーグレー ミディアム

TR-6254

パーティカル TF-8185



グリーンオレンジ ミディアム

TR-6255

パーティカル TF-8186

New

# キャトル遮熱

室外から室内の見え方

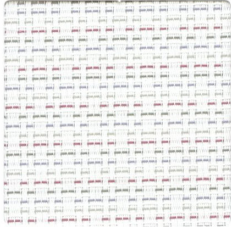

ピンクパープル ミディアム

TR-6253

パーチカル TF-8184

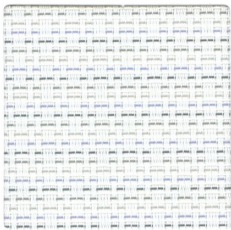

ブルーグレー ミディアム

TR-6254

パーチカル TF-8185

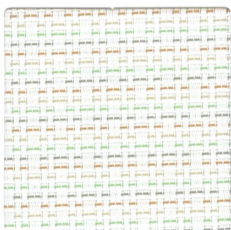

グリーンオレンジ ミディアム

TR-6255

パーチカル TF-8186



ポリエステル100% F☆☆☆☆

取扱いしやすいポリエステルで、自然素材のような風合いを表現したスクリーン



標準チェーンタイプ TR-6257(紫色) 部品カラー：ブラウン

標準タイプ プルコード / チェーン / ワンタッチチェーン  
小窓タイプ チェーン

製品本体価格とは別に物流諸経費を申し受けます。

■ 非ウォッシュابل生地 TR-6256~TR-6258 単位：円(税別)

高さ(mm)	小窓タイプ		標準タイプ				
	幅(mm)	100 ~295	300 ~500	505 ~800	805 ~1,200	1,205 ~1,600	1,605 ~2,000
100 ~ 800		21,400	23,300	27,400	31,600	35,700	39,800
810 ~ 1,200		23,600	26,200	30,500	35,600	40,100	44,600
1,210 ~ 1,600		24,400	29,000	33,600	39,600	44,400	49,300
1,610 ~ 2,000		26,800	31,900	36,700	43,600	48,800	<b>54,000</b>
2,010 ~ 2,200		29,400	34,800	39,800	47,700	53,500	58,900
2,210 ~ 2,400		-	-	39,800	47,700	53,500	58,900
2,410 ~ 2,800		-	-	-	51,700	58,200	63,900
2,810 ~ 3,000		-	-	-	55,700	63,000	68,800

	製作範囲	幅丈制限
標準	プルコード	全サイズ製作可能 1:3 限度
	チェーン	全サイズ製作可能 1:3 限度
	ワンタッチチェーン	幅310mm以上で製作可能 1:3 限度
小窓	チェーン	□の範囲内の全サイズ製作可能 1:10 限度

● 幅は5mm単位、高さは10mm単位でオーダーできます。

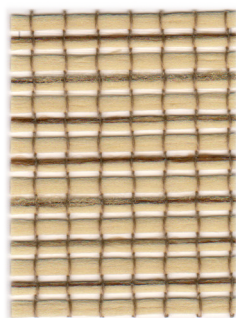

生成  
TR-6256

シースルー

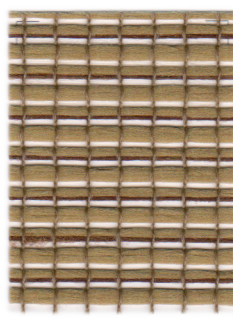

紫色 (ふし)  
TR-6257

シースルー

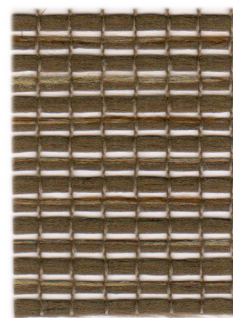

茶色  
TR-6258

シースルー

対応機種

〈各機種の詳細は別冊ガイドブックにてご確認ください〉

標準			小窓	ダブル		カバータイプ			浴室	大型		遮光		電動	レーザーカット
ブルコード	チェーン	ワンタッチチェーン	チェーン	ダブルブルコード	ダブルワンチェーン	マイテックデコラ	ループデコラ	ワンタッチループデコラ	浴室ループ	フォルテループ	ループ遮光	ループ遮光大型	マイテックAT	マイテックシーズ	
●	●	●	●	-	-	-	-	-	-	-	-	-	●	-	
価格 ▶ 左記参照				-		-			-	-	-		価格 ▶ P.202	-	

部品カラー

標準・小窓タイプ ※小窓タイプはホワイト・ブラックのみになります。



ホワイト (標準)

グレー

ブラウン

ブラック

ウェイトバー仕様

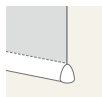

ヌードタイプ

※ラッピングタイプへの変更不可

電動タイプ

本体価格 + 40,000円 / 台  
マイテック AT ▶ P.202

ご注意

- 幅・高さ比が1:5を超える場合は、無理な操作や急な操作をすると、スクリーンがきれいに巻き上がらない場合があります。
- 製品の特性上やむをえず、巻き上げた時にウェイトバーが斜めになる場合があります。



# HEAT SHIELDING

遮熱





# TOSOの遮熱生地

生地に特殊な加工や素材を使用して遮熱効果を高めた製品です。

ホームユースだけでなく施設にもおすすめです。

## LINEUP

ブランカ遮熱 <b>New</b>	176	ワフル遮熱 <b>New</b>	184
トリアスプレーン遮熱 <b>New Color</b>	178	スズカ遮熱 <b>New</b>	186
エコル遮熱	180	キャトル遮熱 <b>New</b>	188
ジーア遮熱	182		

## POINT

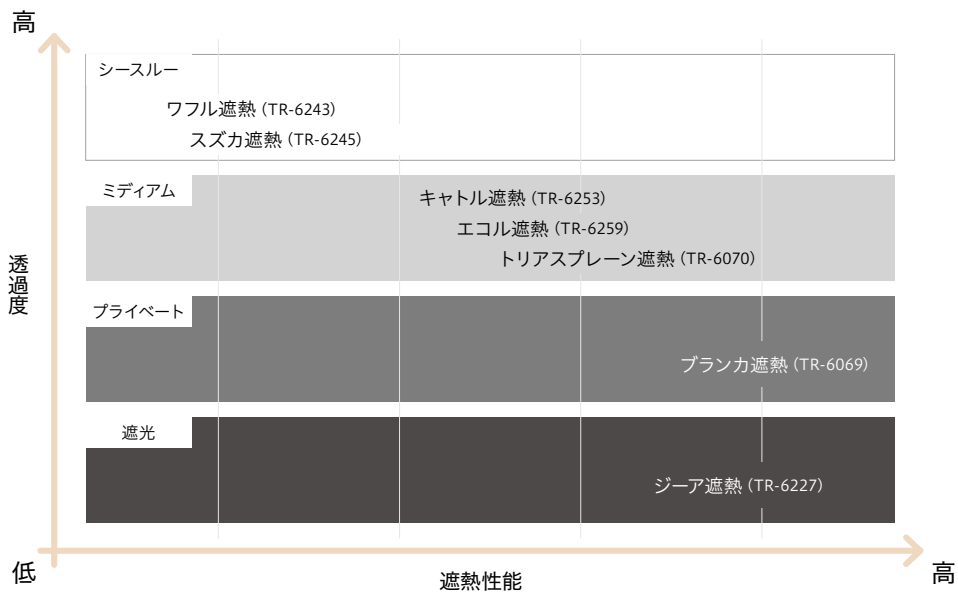

### 遮熱性能

詳細は別冊ガイドブックP.049をご確認ください。

遮熱性能[夏] 日射熱取得率 $\eta$  : 0.25 (ジーア遮熱 TR-6227(ホワイト)の場合)

※ $\eta$  (イータ)の数値が小さいほど遮熱性能が高いです

【ガラスだけの場合】  
複層ガラス窓  $\eta = 0.64$

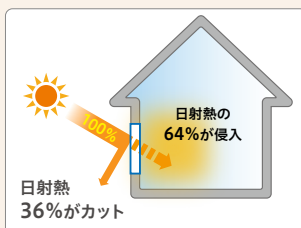

【ロールスクリーンを付けた場合】  
複層ガラス窓 + ロールスクリーン  $\eta = 0.25$   
(TR-6227)

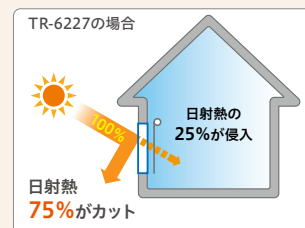

New

# ブランカ遮熱



ポリエステル100% F☆☆☆☆

透過度ランク

遮光 プライベート ミディアム シースルー

「白」の魅力をたっぷりに入れ込んだホワイトスクリーン  
無染色で環境に優しく、遮熱系により高遮熱性能を実現



標準チェーンタイプ TR-6069(ホワイト) 部品カラー：ホワイト

標準タイプ プルコード / チェーン / ワンタッチチェーン  
小窓タイプ チェーン

## ウォッシュャブル生地 TR-6069

単位：円(税別)

幅(mm)	小窓タイプ		標準タイプ			
	100 ~295	300 ~500	505 ~800	805 ~1,200	1,205 ~1,600	1,605 ~2,000
高さ(mm)						
100 ~ 800	17,800	21,000	24,500	28,100	31,700	35,200
810 ~ 1,200	19,700	23,500	27,300	31,000	34,800	38,500
1,210 ~ 1,600	21,100	26,000	30,100	33,900	37,900	41,700
1,610 ~ 2,000	23,200	28,600	32,800	36,700	41,000	44,900
2,010 ~ 2,400	25,800	31,100	35,600	40,300	44,800	48,900
2,410 ~ 2,800	-	33,600	38,300	43,900	48,600	52,900
2,810 ~ 3,000	-	36,200	41,100	47,400	52,400	57,000
3,010 ~ 3,200	-	36,200	41,100	47,400	52,400	57,000
3,210 ~ 3,600	-	38,700	43,900	51,000	56,200	61,000
3,610 ~ 4,000	-	41,200	46,600	54,600	60,000	65,000
4,010 ~ 4,400	-	-	49,400	58,100	63,800	69,000
4,410 ~ 4,500	-	-	52,100	61,700	67,600	73,100

製品本体価格とは別に物流諸経費を申し受けます。

## ダブルタイプ ▶ 別冊ガイドブックP.015

	製作範囲	幅丈制限
標準	プルコード 赤い文字は 製作不可	1:3 限度
	チェーン 全サイズ製作可能	1:8 限度
	ワンタッチ チェーン 幅310mm以上で 製作可能 赤い文字の範囲は 製作不可	1:3 限度
小窓	チェーン □の範囲内の 全サイズ製作可能	1:10 限度

● 幅は5mm単位、高さは10mm単位でオーダーできます。

撮影協力/関家具  
**CRASH GATE**  
FURNITURE & OBJECTS

チェア/CRASH GATE(モニカII ソファ/GRACE-11)  
リビングテーブル/CRASH GATE(ジース コーヒーテーブル/OAK-BR)

カラーシミュレーション ▶



透過度シミュレーション ▶



価格帯

low

A

B

C

**D**

E

F

high

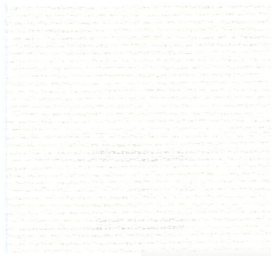

標準レース  
ハルカ  
TR-6232

ホワイト

プライベート

TR-6069

パーチカル TF-8069

## SDGs

ブランカ遮熱は、染色工程をなくし熱エネルギーを軽減することにより、環境へ影響を配慮したシリーズ素材そのものを活かした風合いに仕上げています



## 遮熱性能

詳細は別冊ガイドブックP.049をご確認ください。

遮熱性能[夏] 日射熱取得率 $\eta$ :0.24

※ $\eta$ (イータ)の数値が小さいほど遮熱性能が高いです。

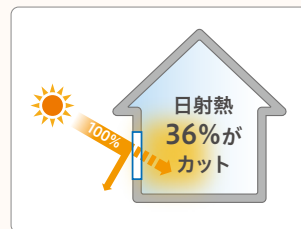

ガラスだけの場合  
複層ガラス窓  $\eta = 0.64$

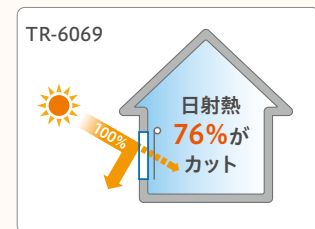

ロールスクリーンを付けた場合  
複層ガラス窓+ロールスクリーン  $\eta = 0.24$   
(TR-6069)

## 対応機種

〈各機種の詳細は別冊ガイドブックにてご確認ください〉

標準			小窓	ダブル		カバータイプ			浴室	大型	遮光		電動	レーザーカット
ブルコード	チェーン	ワンタッチチェーン	チェーン	ダブルブルコード	ダブルワンチェーン	マイテックデコラ	ループデコラ	ワンタッチループデコラ	浴室ループ	フォルテループ	ループ遮光	ループ遮光大型	マイテックAT	マイテックサイズ
●	●	●	●	●	●	●	●	●	-	-	-	-	●	-
価格▶左記参照				価格▶ガイドブックP.015		価格▶本体価格+9,000円			-	-	-	-	価格▶P.202	-

## 部品カラー

標準・小窓タイプ ※小窓タイプはホワイト・ブラックのみになります。



ホワイト  
(標準)

グレイジュ

ブラウン

ブラック

カバータイプ

本体価格+9,000円/台



ホワイト  
(標準)

ホワイトx木目ライト

ブラウンx木目ダーク

## ウェイトバー仕様

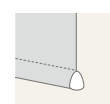

ラッピングタイプ  
(標準)

## 電動タイプ

本体価格+40,000円/台  
マイテック AT ▶P.202

ご注意

- 幅・高さ比が1:5を超える場合は、無理な操作や急な操作をすると、スクリーンがきれいに巻き上がらない場合があります。
- 製品の特性上やむをえず、巻き上げた時にウェイトバーが斜めになる場合があります。



# トリアスプレーン遮熱



透過度ランク

遮光 プライベート ミディアム シースルー

ポリエステル100% F☆☆☆☆

ベーシック & さわやかなカラー展開の遮熱スクリーン  
 広幅対応のため、ワイドスパンの窓にもおすすめ



標準プルコードタイプ TR-6072(ミストアイボリー) 部品カラー：ホワイト

標準タイプ プルコード / チェーン / ワンタッチチェーン  
 小窓タイプ チェーン

製品本体価格とは別に物流諸経費を申し受けます。

## ■ ウォッシュابل生地 TR-6070~TR-6079

単位：円(税別)

高さ(mm)	小窓タイプ		標準タイプ							
	幅(mm)	100 ~295	300 ~500	505 ~800	805 ~1,200	1,205 ~1,600	1,605 ~2,000	2,005 ~2,400	2,405 ~2,700	
100 ~ 800		15,500	19,100	22,500	25,800	29,100	32,500	39,100	42,500	
810 ~ 1,200		17,100	21,300	25,100	28,600	32,100	35,600	43,600	47,300	
1,210 ~ 1,600		18,900	23,500	27,800	31,300	35,100	38,700	48,100	52,100	
1,610 ~ 2,000		20,600	25,700	30,400	34,100	38,100	41,800	52,600	57,000	
2,010 ~ 2,400		22,400	27,900	33,100	37,200	41,400	45,400	57,100	61,800	
2,410 ~ 2,800		-	30,100	35,700	40,300	44,800	48,900	61,600	66,600	
2,810 ~ 3,000		-	32,200	38,300	43,400	48,100	52,500	66,100	71,500	
3,010 ~ 3,200		-	32,200	38,300	43,400	48,100	52,500	-	-	
3,210 ~ 3,600		-	34,400	41,000	46,500	51,500	56,100	-	-	
3,610 ~ 4,000		-	36,600	43,600	49,600	54,800	59,600	-	-	
4,010 ~ 4,400		-	-	46,300	52,700	58,100	63,200	-	-	
4,410 ~ 4,500		-	-	48,900	55,800	61,500	66,700	-	-	

### ダブルタイプ ▶ 別冊ガイドブックP.015

	製作範囲	幅丈制限
標準	プルコード	赤い文字は製作不可 1:3 限度
	チェーン	全サイズ製作可能 1:8 限度
	ワンタッチチェーン	□の範囲内の幅310mm以上で製作可能 1:3 限度
小窓	チェーン	□の範囲内の全サイズ製作可能 1:10 限度

● 幅は5mm単位、高さは10mm単位でオーダーできます。



標準レース  
ハルカ  
TR-6232



標準レース  
ハルカ  
TR-6232

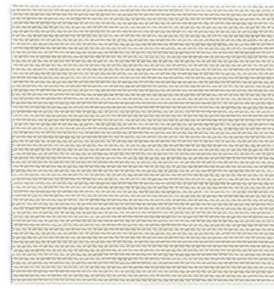

標準レース  
ハルカ  
TR-6232



標準レース  
ハルカ  
TR-6233

ホワイト **メディアム**

**TR-6070**

パーチカル TF-8070

**New**  
アイスグレー **メディアム**

**TR-6071**

パーチカル TF-8071

**New**  
ミストアイボリー **メディアム**

**TR-6072**

パーチカル TF-8072

グレーベージュ **メディアム**

**TR-6073**

パーチカル TF-8073

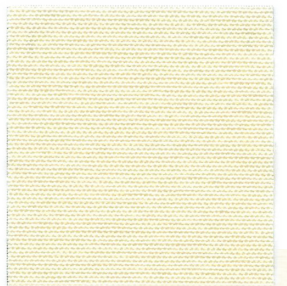

標準レース  
ハルカ  
TR-6233

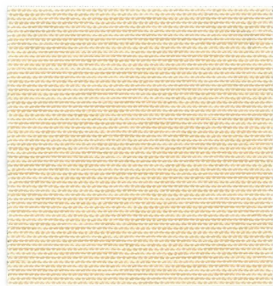

標準レース  
ハルカ  
TR-6233

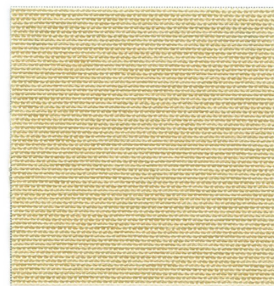

標準レース  
ハルカ  
TR-6233

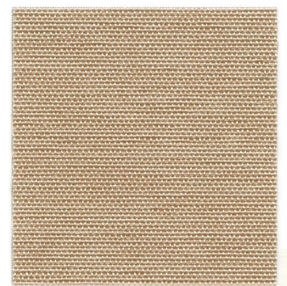

標準レース  
ハルカ  
TR-6233

アイボリー **メディアム**

**TR-6074**

パーチカル TF-8074

ピンク **メディアム**

**TR-6075**

パーチカル TF-8075

ベージュ **メディアム**

**TR-6076**

パーチカル TF-8076

ウォームベージュ **メディアム**

**TR-6077**

パーチカル TF-8077

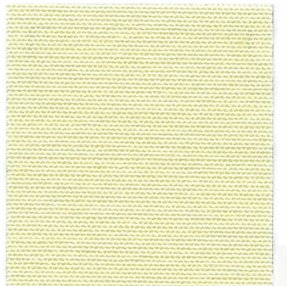

標準レース  
ハルカ  
TR-6232



標準レース  
ハルカ  
TR-6232

**New**  
ライムグリーン **メディアム**

**TR-6078**

パーチカル TF-8078

**New**  
フロスティブル **メディアム**

**TR-6079**

パーチカル TF-8079

**遮熱性能** 詳細は別冊ガイドブックP.049をご確認ください。

遮熱性能[夏] 日射熱取得率 $\eta$ :0.32  
※ $\eta$ (イータ)の数値が小さいほど遮熱性能が高いです。

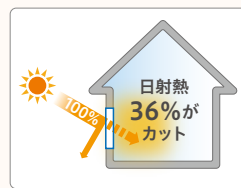

ガラスだけの場合  
複層ガラス窓  $\eta = 0.64$

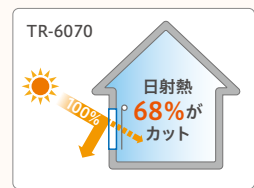

ロールスクリーンを付けた場合  
複層ガラス窓+ロールスクリーン  $\eta = 0.32$   
(TR-6070)

**対応機種**

標準		小窓		ダブル		カバータイプ			浴室	大型	遮光		電動	レーザーカット
ブルコード	チェーン	ワンタッチチェーン	チェーン	ダブルブルコード	ダブルワンチェーン	マイテックデコラ	ループデコラ	ワンタッチループデコラ	浴室ループ	フォルテループ	ループ遮光	ループ遮光大型	マイテックAT	マイテックサイズ
●	●	●	●	●	●	●	●	●	-	●	-	-	●	-
価格▶左記参照				価格▶ガイドブックP.015		価格▶本体価格+9,000円			-	価格▶ガイドブックP.037	-		価格▶P.202	-

〈各機種の詳細は別冊ガイドブックにてご確認ください〉

**部品カラー**

標準・小窓タイプ ※小窓タイプはホワイト・ブラックのみになります。



ホワイト (標準)

グレージュ

ブラウン

ブラック

カバータイプ

本体価格+9,000円/台



ホワイト (標準)

ホワイト×木目ライト

ブラウン×木目ダーク

**ウェイトバー仕様**

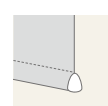

ラッピングタイプ (標準)

**電動タイプ**

本体価格+40,000円/台  
マイテック AT ▶P.202

**ご注意**

- 幅・高さ比が1:5を超える場合は、無理な操作や急な操作をすると、スクリーンがきれいに巻き上がらない場合があります。
- 製品の特性上やむをえず、巻き上げた時にウェイトバーが斜めになる場合があります。

# エコル遮熱



透過度ランク

遮光 プライベート ミディアム シースルー

ポリエステル100% F☆☆☆☆

お求めやすい価格の遮熱シリーズ

日差しの強い窓面に適度な透け感のある遮熱スクリーンで省エネ対策



標準チェーンタイプ TR-6264(アップルグリーン) 部品カラー：ホワイト

標準タイプ プルコード / チェーン / ワンタッチチェーン

小窓タイプ チェーン

製品本体価格とは別に物流諸経費を申し受けます。

## ■ ウォッシュャブル生地 TR-6259～TR-6264

単位：円(税別)

高さ(mm)	標準タイプ					
	幅(mm) 100 ~295	300 ~500	505 ~800	805 ~1,200	1,205 ~1,600	1,605 ~2,000
100 ~ 800	15,500	19,100	22,500	25,800	29,100	32,500
810 ~ 1,200	17,100	21,300	25,100	28,600	32,100	35,600
1,210 ~ 1,600	18,900	23,500	27,800	31,300	35,100	38,700
1,610 ~ 2,000	20,600	25,700	30,400	34,100	38,100	41,800
2,010 ~ 2,400	22,400	27,900	33,100	37,200	41,400	45,400
2,410 ~ 2,800	-	30,100	35,700	40,300	44,800	48,900
2,810 ~ 3,000	-	32,200	38,300	43,400	48,100	52,500
3,010 ~ 3,200	-	32,200	38,300	43,400	48,100	52,500
3,210 ~ 3,600	-	34,400	41,000	46,500	51,500	56,100
3,610 ~ 4,000	-	36,600	43,600	49,600	54,800	59,600
4,010 ~ 4,400	-	-	46,300	52,700	58,100	63,200
4,410 ~ 4,500	-	-	48,900	55,800	61,500	66,700

## ■ 非ウォッシュャブル生地 TR-6659～TR-6664

単位：円(税別)

高さ(mm)	標準タイプ					
	幅(mm) 100 ~295	300 ~500	505 ~800	805 ~1,200	1,205 ~1,600	1,605 ~2,000
100 ~ 800	13,300	17,900	21,100	24,300	27,500	30,800
810 ~ 1,200	15,000	19,700	23,600	27,000	30,400	33,700
1,210 ~ 1,600	16,700	21,600	26,200	29,600	33,300	36,700
1,610 ~ 2,000	18,400	23,400	28,700	32,200	36,200	39,700
2,010 ~ 2,400	20,200	25,200	31,200	35,100	39,300	43,100
2,410 ~ 2,800	-	27,100	33,700	38,000	42,400	46,400
2,810 ~ 3,000	-	28,900	36,300	40,900	45,500	49,700
3,010 ~ 3,200	-	28,900	36,300	40,900	45,500	49,700
3,210 ~ 3,600	-	30,800	38,800	43,700	48,600	53,100
3,610 ~ 4,000	-	32,600	41,300	46,600	51,700	56,400
4,010 ~ 4,400	-	-	43,900	49,500	54,800	59,700
4,410 ~ 4,500	-	-	46,400	52,400	57,900	63,100

### ダブルタイプ ▶ 別冊ガイドブックP.015

	製作範囲	幅丈制限
標準	プルコード	赤い文字は製作不可 1:3 限度
	チェーン	全サイズ製作可能 1:8 限度
	ワンタッチチェーン	幅310mm以上で製作可能 赤い文字の範囲は製作不可 1:3 限度
小窓	チェーン	□の範囲内の全サイズ製作可能 1:10 限度

● 幅は5mm単位、高さは10mm単位でオーダーできます。



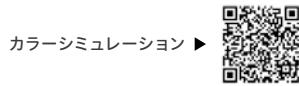

ホワイト **TR-6259** TR-6659  
パージカル TF-8187 TF-8587



ライトグレー **TR-6260** TR-6660  
パージカル TF-8188 TF-8588



ピンクベージュ **TR-6261** TR-6661  
パージカル TF-8189 TF-8589



イエローアイボリー **TR-6262** TR-6662  
パージカル TF-8190 TF-8590



カフェオレ **TR-6263** TR-6663  
パージカル TF-8191 TF-8591



アップルグリーン **TR-6264** TR-6664  
パージカル TF-8192 TF-8592

### UVカット

紫外線の透過を抑え、家具や床材の日焼け退色を軽減します。

詳細は別冊ガイドブックP.049をご確認ください。



### 遮熱性能

詳細は別冊ガイドブックP.049をご確認ください。

遮熱性能[夏] 日射熱取得率 $\eta$  : 0.33

※ $\eta$  (イータ)の数値が小さいほど遮熱性能が高いです。

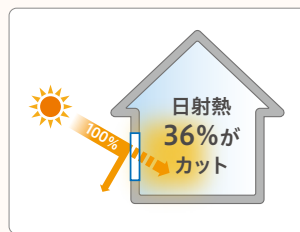

ガラスだけの場合  
複層ガラス窓  $\eta = 0.64$

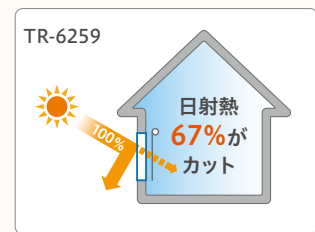

ロールスクリーンを付けた場合  
複層ガラス窓 + ロールスクリーン  $\eta = 0.33$   
(TR-6259)

### 対応機種

標準			小窓	ダブル		カバータイプ			浴室	大型			遮光	電動	レーザーカット
ブルコード	チェーン	ワンタッチチェーン	チェーン	ダブルブルコード	ダブルワンチェーン	マイテックデコラ	ループデコラ	ワンタッチループデコラ	浴室ループ	フォルテループ	ループ遮光	ループ遮光大型	マイテックAT	マイテックサイズ	
●	●	●	●	●	●	●	●	●	-	-	-	-	●	-	
価格 ▶ 左記参照				価格 ▶ ガイドブックP.015		価格 ▶ 本体価格 + 9,000円			-	-	-	-	価格 ▶ P.202	-	

(各機種の詳細は別冊ガイドブックにてご確認ください)

### 部品カラー

標準・小窓タイプ ※小窓タイプはホワイト・ブラックのみになります。



カバータイプ

本体価格 + 9,000円/台



### ウェイトバー仕様

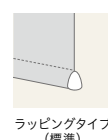

### 電動タイプ

本体価格 + 40,000円/台  
マイテック AT ▶ P.202

### ご注意

- 幅・高さ比が1:5を超える場合は、無理な操作や急な操作をすると、スクリーンがきれいに巻き上がらない場合があります。
- 製品の特性上やむをえず、巻き上げた時にウェイトバーが斜めになる場合があります。



# ジーア遮熱



グリーン購入法適合品  
環境省グリーン購入法適合品  
認定番号: 10000000000000000000



透過度ランク

遮光 プライベート ミディアム シースルー

ポリエステル100% 裏面:アクリルコーティング F☆☆☆☆

裏面のアクリルコーティングで遮光と遮熱機能を兼ね備え、  
グリーン購入法適合の環境に配慮したスクリーン



標準チェーンタイプ TR-6229(グレー) 部品カラー:ホワイト

## 標準タイプ プルコード / チェーン

■ 非ウォッシュابل生地 TR-6227~TR-6231 単位:円(税別)

		標準タイプ				
幅(mm)		300	505	805	1,205	1,605
高さ(mm)		~500	~800	~1,200	~1,600	~2,000
100 ~	800	25,500	29,800	34,200	38,600	42,900
810 ~	1,200	29,000	33,700	38,700	43,300	47,900
1,210 ~	1,600	32,600	37,700	43,200	48,000	52,800
1,610 ~	2,000	36,200	41,600	47,700	52,700	57,800
2,010 ~	2,400	39,700	45,500	52,100	57,900	63,200
2,410 ~	2,800	43,300	49,400	56,600	63,100	68,600
2,810 ~	3,000	46,900	53,300	61,100	68,200	74,000

製品本体価格とは別に物流諸経費を申し受けます。

ダブルタイプ ▶別冊ガイドブックP.015

		製作範囲	幅丈制限
標準	プルコード	赤い文字は 製作不可	1:3 限度
	チェーン	全サイズ製作可能	1:8 限度

● 幅は5mm単位、高さは10mm単位でオーダーできます。



標準レース  
ハルカ  
TR-6233  
ホワイト  
遮光1級A  
TR-6227



標準レース  
ハルカ  
TR-6233  
ベージュ  
遮光1級A  
TR-6228

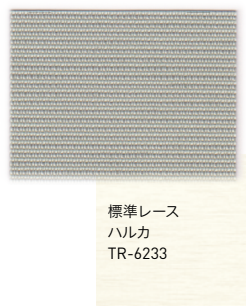

標準レース  
ハルカ  
TR-6233  
グレー  
遮光1級A  
TR-6229

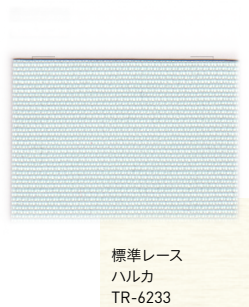

標準レース  
ハルカ  
TR-6233  
パールブルー  
遮光1級A  
TR-6230



標準レース  
ハルカ  
TR-6233  
ピンクベージュ  
遮光1級A  
TR-6231

### 遮光

NIF法の試験方法詳細はP.032をご覧ください



日射しを遮り、まぶしさを防ぎます。サンルームや西日の強い部屋、寝室の窓に適しています。(直射日光は防ぎますが、構造上完全な遮光はできませんので、写真の現象、焼き付け等を行う暗室には向きません)

- 遮光1級 人の顔の表情が識別できないレベル (遮光率)99.99%以上
- 遮光2級 人の顔あるいは表情がわかるレベル(遮光率)99.80%以上、99.99%未満
- 遮光3級 人の表情はわかるが、事務作業には暗いレベル(遮光率)99.40%以上、99.80%未満

#### 遮光1級の5段階分類

NIF法

表記	目視度合 (イメージ)	状態説明
遮光1級 (A++)		生地からほとんど光を感じません。
遮光1級 (A+)		生地からわずかに光を感じます。
遮光1級 (A)		生地から光を感じるが、生地の織り組織や色は分かりません。
遮光1級 (B)		生地から光を感じ、生地の織り組織や色も分かります。
遮光1級 (C)		生地全体は薄明るく見えるが、人の表情が識別できない暗さです。

### 遮熱

裏面の特殊なコーティングにより、一般のスクリーンに比べ赤外線透過を抑え反射させることにより遮熱効果を発揮します。直射日光の差し込む窓や日射しの強い部屋に最適です。室内を快適にし、省エネ効果を発揮します。



### 遮熱性能

詳細は別冊ガイドブックP.049をご確認ください。

遮熱性能[夏] 日射熱取得率  $\eta$  : 0.25

※  $\eta$  (イータ)の数値が小さいほど遮熱性能が高いです。

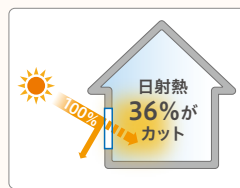

ガラスだけの場合

複層ガラス窓  $\eta = 0.64$

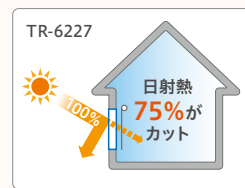

ロールスクリーンを付けた場合

複層ガラス窓+ロールスクリーン  $\eta = 0.25$   
(TR-6227)

### 対応機種

〈各機種の詳細は別冊ガイドブックにてご確認ください〉

標準			小窓	ダブル		カーバタイプ			浴室	大型	遮光		電動	レーザーカット
ブルコード	チェーン	ワンタッチチェーン	チェーン	ダブルブルコード	ダブルワンチェーン	マイテックデコラ	ループデコラ	ワンタッチループデコラ	浴室ループ	フォルテループ	ループ遮光	ループ遮光大型	マイテックAT	マイテックシース
●	●	-	-	●	●	-	●	-	-	●	●	●	●	-
価格▶左記参照				価格▶ガイドブックP.015		価格▶本体価格+9,000円			-	価格▶ガイドブックP.038	価格▶お問い合わせ		価格▶P.202	-

### 部品カラー

#### 標準タイプ



ホワイト(標準)

グレー

ブラウン

ブラック

#### カーバタイプ



ホワイト(標準)

ホワイト×木目ライト

ブラウン×木目ダーク

#### ウェイトバー仕様

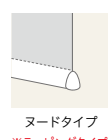

ヌードタイプ

※ラッピングタイプへの変更不可

#### 電動タイプ

本体価格+40,000円/台  
マイテックAT▶P.202

#### ご注意

- 幅・高さ比が1:5を超える場合は、無理な操作や急な操作をすると、スクリーンがきれいに巻き上がらない場合があります。
- 製品の特性上やむをえず、巻き上げた時にウェイトバーが斜めになる場合があります。

New

# ワフル遮熱



透過度ランク

遮光 プライベート ミディアム シースルー

ポリエステル100% F☆☆☆☆

ワフルのようなぼこぼことした織りがかわいらしい遮熱シアードレープカーテンとの組み合わせにもおすすめ



標準チェーンタイプ TR-6244(ホワイト) 部品カラー：ホワイト

標準タイプ プルコード / チェーン / ワンタッチチェーン  
小窓タイプ チェーン

製品本体価格とは別に物流諸経費を申し受けます。

■ 非ウォッシュブル生地 TR-6243~TR-6244 単位：円(税別)

高さ(mm)	小窓タイプ		標準タイプ				
	幅(mm)	100 ~295	300 ~500	505 ~800	805 ~1,200	1,205 ~1,600	1,605 ~2,000
100 ~ 800		15,500	19,100	22,500	25,800	29,100	32,500
810 ~ 1,200		17,100	21,300	25,100	28,600	32,100	35,600
1,210 ~ 1,600		18,900	23,500	27,800	31,300	35,100	38,700
1,610 ~ 2,000		20,600	25,700	30,400	34,100	38,100	41,800
2,010 ~ 2,400		22,400	27,900	33,100	37,200	41,400	45,400
2,410 ~ 2,800		-	30,100	35,700	40,300	44,800	48,900
2,810 ~ 3,000		-	-	38,300	43,400	48,100	52,500
3,010 ~ 3,200		-	-	38,300	43,400	48,100	52,500
3,210 ~ 3,600		-	-	41,000	46,500	51,500	56,100
3,610 ~ 4,000		-	-	43,600	49,600	54,800	59,600
4,010 ~ 4,400		-	-	-	52,700	58,100	63,200
4,410 ~ 4,500		-	-	-	55,800	61,500	66,700

ダブルタイプ ▶ 別冊ガイドブックP.019

	製作範囲	幅丈制限
標準	プルコード	赤い文字は製作不可 1:3 限度
	チェーン	全サイズ製作可能 1:5 限度
	ワンタッチチェーン	幅310mm以上で製作可能 赤い文字の範囲は製作不可 1:3 限度
小窓	チェーン	□の範囲内の全サイズ製作可能 1:8 限度

● 幅は5mm単位、高さは10mm単位でオーダーできます。



※生地見本はP.154をご確認ください。



ピュアホワイト シースルー  
TR-6243



ホワイト シースルー  
TR-6244

価格帯  
low  
A  
B  
C  
D  
E  
F  
high

### UVカット

紫外線の透過を抑え、家具や床材の日焼け退色を軽減します。

詳細は別冊ガイドブックP.049をご確認ください。



### 遮熱性能

詳細は別冊ガイドブックP.049をご確認ください。

遮熱性能[夏] 日射熱取得率  $\eta$  : 0.4

※  $\eta$  (イータ) の数値が小さいほど遮熱性能が高いです。

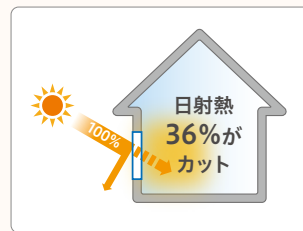

ガラスだけの場合  
複層ガラス窓  $\eta = 0.64$

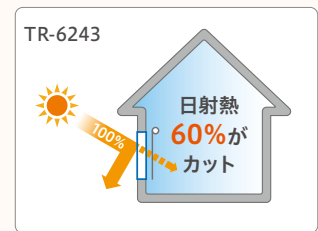

TR-6243  
ロールスクリーンを付けた場合  
複層ガラス窓 + ロールスクリーン  $\eta = 0.4$   
(TR-6243)

### 対応機種

(各機種の詳細は別冊ガイドブックにてご確認ください)

標準			小窓	ダブル		カバータイプ			浴室	大型			電動		レーザーカット
フルコード	チェーン	ワンタッチチェーン	チェーン	ダブルフルコード	ダブルワンチェーン	マイテックデコラ	ループデコラ	ワンタッチループデコラ	浴室ループ	フォルテループ	ループ遮光	ループ遮光大型	マイテックAT	マイテックシリーズ	レーザーカット
●	●	●	●	●	●	●	●	●	-	-	-	-	●	-	-
価格 ▶ 左記参照				価格 ▶ ガイドブックP.019		価格 ▶ 本体価格 + 9,000円			-	-	-	-	価格 ▶ P.202		-

### 部品カラー

標準・小窓タイプ ※小窓タイプはホワイト・ブラックのみになります。



ホワイト (標準)

グレージュ

ブラウン

ブラック

カバータイプ

本体価格 + 9,000円/台



ホワイト (標準)

ホワイト×木目ライト

ブラウン×木目ダーク

### ウェイトバー仕様

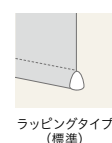

ラッピングタイプ (標準)

### 電動タイプ

本体価格 + 40,000円/台  
マイテック AT ▶ P.202

### ご注意

- 幅・高さ比が1:5を超える場合は、無理な操作や急な操作をすると、スクリーンがきれいに巻き上がらない場合があります。
- 製品の特性上やむをえず、巻き上げた時にウェイトバーが斜めになる場合があります。



New

# スズカ遮熱



透過度ランク

遮光 プライベート ミディアム シースルー

ポリエステル100% F☆☆☆☆

遮熱機能と、日光を反射し外から見えにくくするミラー効果を兼ね備えたシアー



ロールスクリーン：標準チェーンタイプ TR-6246(ホワイト) 部品カラー：ホワイト  
 パーチカルブラインド：デュアル100 TF-8026(パールグレー) 部品カラー：ホワイト

標準タイプ プルコード / チェーン / ワンタッチチェーン  
 小窓タイプ チェーン

製品本体価格とは別に物流諸経費を申し受けます。

■ 非ウォッシュابل生地 TR-6245～TR-6246 単位：円(税別)

高さ(mm)	小窓タイプ		標準タイプ				
	幅(mm)	100 ~295	300 ~500	505 ~800	805 ~1,200	1,205 ~1,600	1,605 ~2,000
100 ~ 800		17,800	21,000	24,500	28,100	31,700	35,200
810 ~ 1,200		19,700	23,500	27,300	31,000	34,800	38,500
1,210 ~ 1,600		21,100	26,000	30,100	33,900	37,900	41,700
1,610 ~ 2,000		23,200	28,600	32,800	36,700	41,000	<b>44,900</b>
2,010 ~ 2,400		25,800	31,100	35,600	40,300	44,800	48,900
2,410 ~ 2,800		-	-	-	43,900	48,600	52,900
2,810 ~ 3,000		-	-	-	47,400	52,400	57,000

ダブルタイプ ▶ 別冊ガイドブックP.019

	製作範囲	幅丈制限
標準	プルコード 全サイズ製作可能	1:3 限度
	チェーン 全サイズ製作可能	1:3 限度
	ワンタッチチェーン 幅310mm以上で製作可能	1:3 限度
小窓	チェーン □の範囲内の全サイズ製作可能	1:8 限度

● 幅は5mm単位、高さは10mm単位でオーダーできます。

撮影協力/飛騨産業

**HIDA**

リビングテーブル/飛騨産業(温雅) リビングテーブル HQ121TN/WO)



※生地見本はP.158をご確認ください。

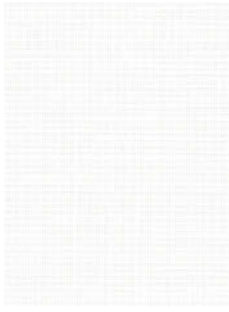

ピュアホワイト シースルー  
TR-6245  
パーテカル TF-8179



ホワイト シースルー  
TR-6246  
パーテカル TF-8180

価格帯

low

A

B

C

**D**

E

F

high

### ミラー効果

生地裏面に光沢のある糸を使用することで外からの光を反射し、光を取り入れながら日中、外から室内が見えにくくなります。



### UVカット

紫外線の透過を抑え、家具や床材の日焼け退色を軽減します。

詳細は別冊ガイドブックP.049をご確認ください。



### 遮熱性能

詳細は別冊ガイドブックP.049をご確認ください。

遮熱性能[夏] 日射熱取得率  $\eta$  : 0.39

※  $\eta$  (イータ) の数値が小さいほど遮熱性能が高いです。

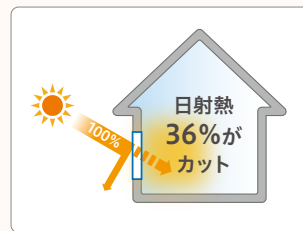

ガラスだけの場合  
複層ガラス窓  $\eta = 0.64$

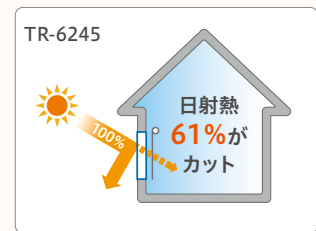

ロールスクリーンを付けた場合  
複層ガラス窓 + ロールスクリーン  $\eta = 0.39$   
(TR-6245)

### 対応機種

〈各機種の詳細は別冊ガイドブックにてご確認ください〉

標準				小窓		ダブル			カバータイプ			浴室		大型			遮光		電動		レーザーカット	
フルコード	チェーン	ワンタッチチェーン	チェーン	ダブルフルコード	ダブルワンチェーン	マイテックデコラ	ループデコラ	ワンタッチループデコラ	浴室ループ	フォルテループ	ループ遮光	ループ遮光大型	マイテックAT	マイテックシース								
●	●	●	●	●	●	●	●	●	-	-	-	-	●	-								
価格 ▶ 左記参照				価格 ▶ ガイドブックP.019		価格 ▶ 本体価格 + 9,000円			-	-	-	-	価格 ▶ P.202	-								

### 部品カラー

標準・小窓タイプ ※小窓タイプはホワイト・ブラックのみになります。



ホワイト (標準)

グレージュ

ブラウン

ブラック

カバータイプ

本体価格 + 9,000円 / 台



ホワイト (標準)

ホワイト×木目ライト

ブラウン×木目ダーク

### ウェイトバー仕様

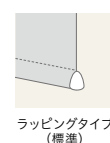

### 電動タイプ

本体価格 + 40,000円 / 台  
マイテック AT ▶ P.202

### ご注意

- 幅・高さ比が1:5を超える場合は、無理な操作や急な操作をすると、スクリーンがきれいに巻き上がらない場合があります。
- 製品の特性上やむをえず、巻き上げた時にウェイトバーが斜めになる場合があります。

New

# キャトル遮熱



透過度ランク

遮光 プライベート ミディアム シースルー

ポリエステル100% F☆☆☆☆

4色の原着糸を交互に配置したデザインシアー  
遮熱効果もあわせ持つスクリーン



標準チェーンタイプ TR-6254(ブルーグレー) 部品カラー：ホワイト

標準タイプ プルコード / チェーン / ワンタッチチェーン  
小窓タイプ チェーン

製品本体価格とは別に物流諸経費を申し受けます。

■ 非ウォッシュابل生地 TR-6253~TR-6255 単位：円(税別)

ダブルタイプ ▶ 別冊ガイドブックP.019

高さ(mm)	小窓タイプ		標準タイプ				
	幅(mm)	100 ~295	300 ~500	505 ~800	805 ~1,200	1,205 ~1,600	1,605 ~2,000
100 ~ 800		17,800	21,000	24,500	28,100	31,700	35,200
810 ~ 1,200		19,700	23,500	27,300	31,000	34,800	38,500
1,210 ~ 1,600		21,100	26,000	30,100	33,900	37,900	41,700
1,610 ~ 2,000		23,200	28,600	32,800	36,700	41,000	<b>44,900</b>
2,010 ~ 2,400		25,800	31,100	35,600	40,300	44,800	48,900
2,410 ~ 2,800		-	33,600	38,300	43,900	48,600	52,900
2,810 ~ 3,000		-	36,200	41,100	47,400	52,400	57,000

	製作範囲	幅丈制限
標準	プルコード 赤い文字は 製作不可	1:3 限度
	チェーン 全サイズ製作可能	1:8 限度
	ワンタッチ チェーン 幅310mm以上で 製作可能 赤い文字の範囲は 製作不可	1:3 限度
小窓	チェーン □の範囲内の 全サイズ製作可能	1:10 限度

● 幅は5mm単位、高さは10mm単位でオーダーできます。



※生地見本はP.170をご確認ください。

価格帯

low

A

B

C

D

E

high



ピンクパープル **メディアム**  
TR-6253  
パッチカル TF-8184



ブルーグレー **メディアム**  
TR-6254  
パッチカル TF-8185



グリーンオレンジ **メディアム**  
TR-6255  
パッチカル TF-8186

### UVカット

紫外線の透過を抑え、家具や床材の日焼け退色を軽減します。

詳細は別冊ガイドブックP.049をご確認ください。



### 遮熱性能

詳細は別冊ガイドブックP.049をご確認ください。

遮熱性能[夏] 日射熱取得率  $\eta$  : 0.34

※ $\eta$  (イータ)の数値が小さいほど遮熱性能が高いです。

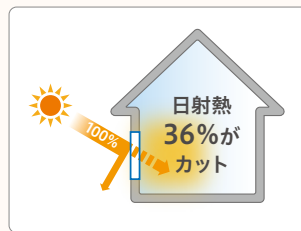

ガラスだけの場合  
複層ガラス窓  $\eta = 0.64$

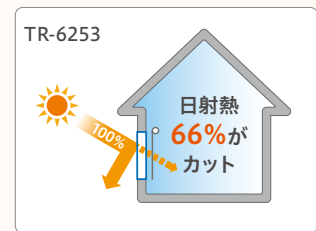

ロールスクリーンを付けた場合  
複層ガラス窓 + ロールスクリーン  $\eta = 0.34$   
(TR-6253)

### 対応機種

標準				小窓		ダブル		カータイプ			浴室		大型		遮光		電動		レーザーカット	
フルコード	チェーン	ワンタッチチェーン	チェーン	ダブルフルコード	ダブルワンチェーン	マイテックデコラ	ループデコラ	ワンタッチループデコラ	浴室ループ	フォルテループ	ループ遮光	ループ遮光大型	マイテックAT	マイテックシース						
●	●	●	●	●	●	●	●	●	-	-	-	-	●	-						
価格 ▶ 左記参照				価格 ▶ ガイドブックP.019		価格 ▶ 本体価格 + 9,000円			-	-	-	-	価格 ▶ P.202	-						

(各機種の詳細は別冊ガイドブックにてご確認ください)

### 部品カラー

標準・小窓タイプ ※小窓タイプはホワイト・ブラックのみになります。



カータイプ

本体価格 + 9,000円/台



### ウェイトバー仕様

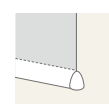

ヌードタイプ  
※ラッピングタイプへの変更不可

### 電動タイプ

本体価格 + 40,000円/台  
マイテック AT ▶ P.202

### ご注意

- 幅・高さ比が1:5を超える場合は、無理な操作や急な操作をすると、スクリーンがきれいに巻き上がらない場合があります。
- 製品の特性上やむをえず、巻き上げた時にウェイトバーが斜めになる場合があります。



# CONTRACT

施設向け



## 施設向けに おすすめの生地を集めました

抗ウイルス加工や制菌加工、大型対応の商品をご覧ください。

### LINEUP

ルノプレーン抗ウイルス	192	カイト	198
トリアスプレーン制菌	194	エクセル	200
コンプレ	196		

### POINT



#### 抗ウイルス加工



繊維上の特定ウイルスの数を減少させる  
抗ウイルス加工を施したスクリーン。

対応スクリーン：ルノプレーン抗ウイルス P.192

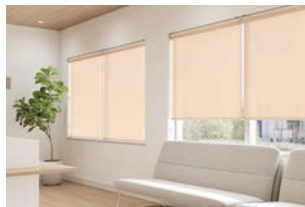

#### 制菌加工



繊維上の細菌の増殖を抑制する加工を施したスクリーン。  
医療・福祉施設におすすめです。

対応スクリーン：トリアスプレーン制菌 P.194



#### 大型窓対応

3,000mm までのワイドな窓にも、  
1 台で対応可能な広幅スクリーンです。

対応スクリーン：コンプレ P.196 /カイト P.198 /エクセル P.200

# ルノプレーン抗ウイルス



透過度ランク

遮光    プライベート    ミディアム    シースルー

ポリエステル100% F☆☆☆☆

抗ウイルス加工を施した、シンプルな意匠のSEKマーク認定品

施設向け



標準チェーンタイプ TR-6266(グレーアイボリー) 部品カラー：ホワイト

## 標準タイプ プルコード / チェーン / ワンタッチチェーン

製品本体価格とは別に物流諸経費を申し受けます。

■ ウォッシュابل生地 TR-6265~TR-6270 単位：円(税別)

		標準タイプ				
高さ(mm)	幅(mm)	300 ~500	505 ~800	805 ~1,200	1,205 ~1,600	1,605 ~2,000
100 ~ 800		21,000	24,500	28,100	31,700	35,200
810 ~ 1,200		23,500	27,300	31,000	34,800	38,500
1,210 ~ 1,600		26,000	30,100	33,900	37,900	41,700
1,610 ~ 2,000		28,600	32,800	36,700	41,000	44,900
2,010 ~ 2,400		31,100	35,600	40,300	44,800	48,900
2,410 ~ 2,800		33,600	38,300	43,900	48,600	52,900
2,810 ~ 3,000		-	41,100	47,400	52,400	57,000

		製作範囲	幅丈制限
標準	プルコード	赤い文字は製作不可	1:3 限度
	チェーン	全サイズ製作可能	1:5 限度
	ワンタッチチェーン	幅310mm以上で製作可能 赤い文字の範囲は製作不可	1:3 限度

● 幅は5mm単位、高さは10mm単位でオーダーできます。





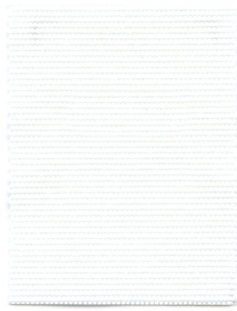

ホワイト **プライベート**  
TR-6265

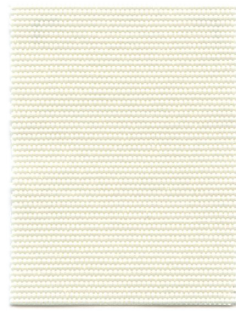

グレーアイボリー **プライベート**  
TR-6266



ライトグレー **プライベート**  
TR-6267

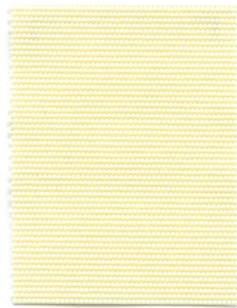

イエローアイボリー **プライベート**  
TR-6268

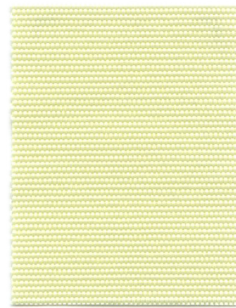

パールグリーン **プライベート**  
TR-6269

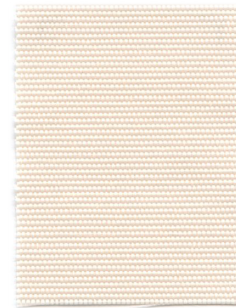

ピンクベージュ **プライベート**  
TR-6270

## 抗ウイルス加工



**抗ウイルス加工**

(繊維上の特定のウイルスの数を減少させます。)

認証番号 UK14B15  
一般社団法人繊維評価技術協議会  
剤名：有機系(第四アンモニウム塩)  
東レ株式会社

## おすすめの使用方法

ルノプレーン抗ウイルスは、繊維上の特定のウイルスの数を減少させる抗ウイルス加工を施してあるため、以下の場所におすすめです。

住宅

医療施設

介護施設

店舗

オフィス

文教施設  
(学校・保育園等)

### △注意

- ・抗ウイルス加工は、病気の治療や予防を目的とするものではありません。
- ・抗ウイルス性試験は、ウイルス株：ATCC VR-1679(エンベロープ有)を25℃で2時間放置して実施しています。
- ・抗ウイルス加工は、ウイルスの動きを抑制するものではありません。

### 対応機種

(各機種の詳細は別冊ガイドブックにてご確認ください)

標準			小窓	ダブル		カバータイプ			浴室	大型			遮光		電動	レーザーカット
ブルコード	チェーン	ワンタッチチェーン	チェーン	ダブルブルコード	ダブルワンチェーン	マイテックデコラ	ループデコラ	ワンタッチループデコラ	浴室ループ	フォルテループ	ループ遮光	ループ遮光大型	マイテックAT	マイテックサイズ		
●	●	●	-	-	-	-	-	-	-	-	-	-	●	-		
価格▶左記参照													価格▶P.202	-		

### 部品カラー

#### 標準タイプ



ホワイト(標準)    グレー    ブラウン    ブラック

### ウェイトバー仕様

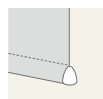

ラッピングタイプ(標準)

### 電動タイプ

本体価格+40,000円/台  
マイテック AT ▶P.202

ご注意

- 製品の特性上やむをえず、巻き上げた時にウェイトバーが斜めになる場合があります。



# トリアスプレーン制菌



透過度ランク

遮光    プライベート    **ミディアム**    シースルー

ポリエステル100% F☆☆☆☆

制菌加工を施したSEKマーク認定品    医療機関等に設置可能



標準チェーンタイプ TR-6273(ピンク) 部品カラー：ホワイト

標準タイプ    プルコード / チェーン / ワンタッチチェーン  
小窓タイプ    チェーン

製品本体価格とは別に物流諸経費を申し受けます。

■ 非ウォッシュブル生地 TR-6271~TR-6274    単位：円(税別)

高さ(mm)	小窓タイプ		標準タイプ				
	幅(mm)	100 ~295	300 ~500	505 ~800	805 ~1,200	1,205 ~1,600	1,605 ~2,000
100 ~ 800		17,800	21,000	24,500	28,100	31,700	35,200
810 ~ 1,200		19,700	23,500	27,300	31,000	34,800	38,500
1,210 ~ 1,600		21,100	26,000	30,100	33,900	37,900	41,700
1,610 ~ 2,000		23,200	28,600	32,800	36,700	41,000	<b>44,900</b>
2,010 ~ 2,400		25,800	31,100	35,600	40,300	44,800	48,900
2,410 ~ 2,800		-	33,600	38,300	43,900	48,600	52,900
2,810 ~ 3,000		-	36,200	41,100	47,400	52,400	57,000
3,010 ~ 3,200		-	36,200	41,100	47,400	52,400	57,000
3,210 ~ 3,600		-	38,700	43,900	51,000	56,200	61,000
3,610 ~ 4,000		-	41,200	46,600	54,600	60,000	65,000
4,010 ~ 4,400		-	-	49,400	58,100	63,800	69,000
4,410 ~ 4,500		-	-	52,100	61,700	67,600	73,100

ダブルタイプ ▶ 別冊ガイドブックP.015

	製作範囲	幅丈制限
標準	プルコード	赤い文字は製作不可 1:3 限度
	チェーン	全サイズ製作可能 1:8 限度
	ワンタッチチェーン	幅310mm以上で製作可能 赤い文字の範囲は製作不可 1:3 限度
小窓	チェーン	□の範囲内の全サイズ製作可能 1:10 限度

● 幅は5mm単位、高さは10mm単位でオーダーできます。

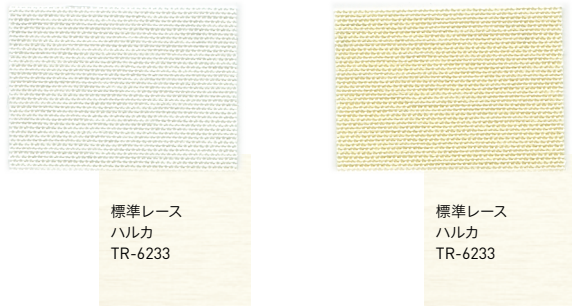

ホワイト **メディアム**  
TR-6271

アイボリー **メディアム**  
TR-6272

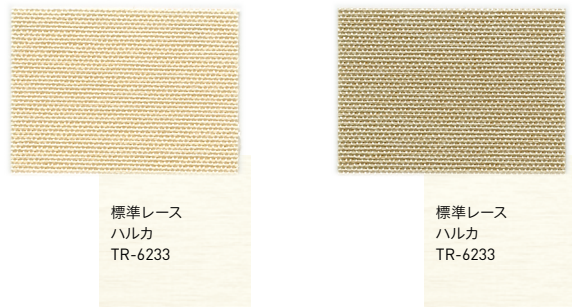

ピンク **メディアム**  
TR-6273

グレーベージュ **メディアム**  
TR-6274

**遮熱性能** 詳細は別冊ガイドブックP.049をご確認ください。

遮熱性能[夏] 日射熱取得率 $\eta$ :0.33  
※ $\eta$ (イータ)の数値が小さいほど遮熱性能が高いです。

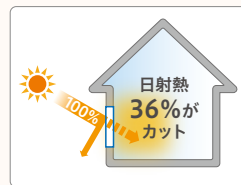

ガラスだけの場合  
複層ガラス窓  $\eta = 0.64$

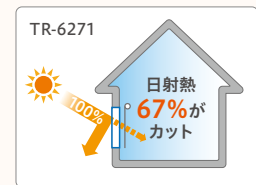

ロールスクリーンを付けた場合  
複層ガラス窓+ロールスクリーン  $\eta = 0.33$   
(TR-6271)

**制菌加工**

一般社団法人 繊維評価技術協議会(JTETC)より、「繊維上の細菌の増殖を抑制する加工のうち、認定基準を満たすもの」に許諾されるマークです。

**有効対象菌とその影響**

対象菌	菌の影響
黄色ぶどう球菌	傷口の化膿・食中毒
肺炎桿菌	肺炎原因菌のひとつ
大腸菌	食中毒・膀胱炎・腎盂炎・虫垂炎・胆嚢炎
緑膿菌	化膿炎・床ずれ悪化の原因菌のひとつ
M R S A	抗生物質のメチシリンに抵抗性をもつ菌

**■SEK制菌加工(特定用途)**

医療機関・介護施設及び行政機関などが必要と認めて指定する場所に設置できる商品で、その他の場所には設置できません。

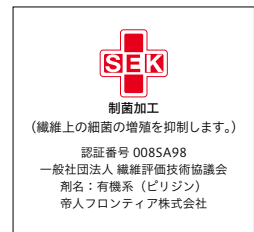

**対応機種**

〈各機種の詳細は別冊ガイドブックにてご確認ください〉

標準			小窓	ダブル		カバータイプ			浴室	大型	遮光		電動	レーザーカット
ブルコード	チェーン	ワンタッチチェーン	チェーン	ダブルブルコード	ダブルワンチェーン	マイテックデコラ	ループデコラ	ワンタッチループデコラ	浴室ループ	フォルテループ	ループ遮光	ループ遮光大型	マイテックAT	マイテックシース
●	●	●	●	●	●	●	●	●	-	●	-	-	●	-
価格▶左記参照				価格▶ガイドブックP.015		価格▶本体価格+9,000円			-	価格▶ガイドブックP.038	-		価格▶P.202	-

**部品カラー**

標準・小窓タイプ ※小窓タイプはホワイト・ブラックのみになります。



カバータイプ



**ウェイトバー仕様**

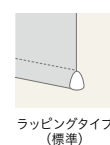

**電動タイプ**

本体価格+40,000円/台  
マイテック AT ▶P.202

**ご注意**

- 幅・高さ比が1:5を超える場合は、無理な操作や急な操作をすると、スクリーンがきれいに巻き上がらない場合があります。
- 製品の特性上やむをえず、巻き上げた時にウェイトバーが斜めになる場合があります。

# コンプレ



透過度ランク

遮光 プライベート ミディアム シースルー

ポリ塩化ビニル 70% ポリエステル 30% F☆☆☆☆

3種類の開口率により、ニーズに合わせた透過度を選択  
グリーンガード認定、オフィスなどへの提案に最適



標準チェーンタイプ TR-6279(コンプレ05/ページュ) 部品カラー：ホワイト

## 標準タイプ チェーン

■ 非ウォッシュابل生地 TR-6275～TR-6283 単位：円(税別)

		標準タイプ					
幅(mm)		450	805	1,205	1,605	2,005	2,405
高さ(mm)		～800	～1,200	～1,600	～2,000	～2,400	～2,700
100～	800	27,400	31,600	35,700	39,800	48,100	52,300
810～	1,200	30,500	35,600	40,100	44,600	54,700	59,400
1,210～	1,600	33,600	39,600	44,400	49,300	61,200	66,500
1,610～	2,000	36,700	43,600	48,800	<b>54,000</b>	67,800	73,600
2,010～	2,400	39,800	47,700	53,500	58,900	74,300	80,700
2,410～	2,800	42,900	51,700	58,200	63,900	<b>80,900</b>	—
2,810～	3,200	46,000	55,700	63,000	68,800	87,400	—
3,210～	3,500	—	59,700	67,700	73,800	—	—

製品本体価格とは別に物流諸経費を申し受けます。

大型ループコードタイプ ▶ 別冊ガイドブックP.038

	製作範囲	幅丈制限
標準	チェーン 全サイズ製作可能	1:5 限度

- 幅は5mm単位、高さは10mm単位でオーダーできます。
- □はコンプレ10・05のみ対応となります。
- コンプレ01のみ高さ3,000mmまでとなります。





コンプレ 10

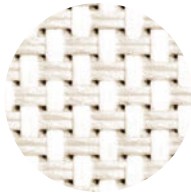

スクリーン開口率  
約10%

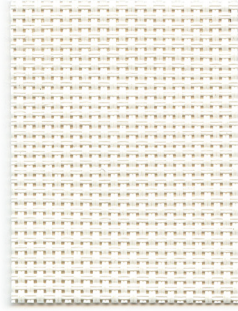

ホワイト シースルー  
TR-6275

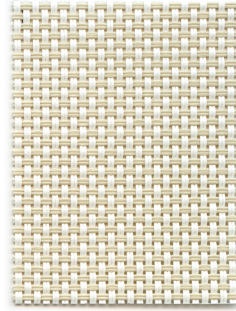

ベージュ シースルー  
TR-6276

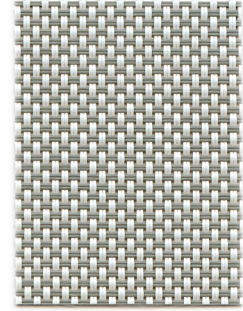

グレー シースルー  
TR-6277

コンプレ 05

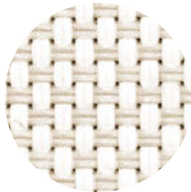

スクリーン開口率  
約5%



ホワイト ミディアム  
TR-6278

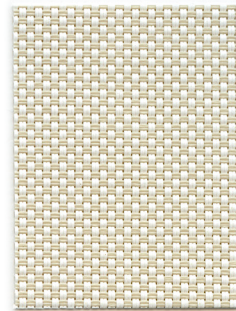

ベージュ ミディアム  
TR-6279

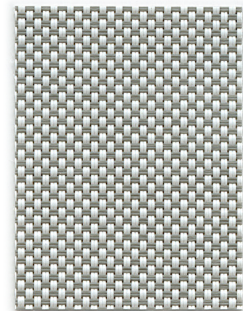

グレー ミディアム  
TR-6280

コンプレ 01



スクリーン開口率  
約1%

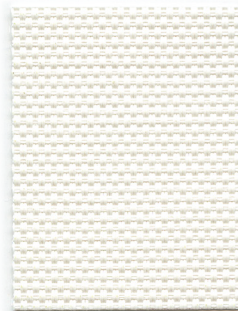

ホワイト プライベート  
TR-6281

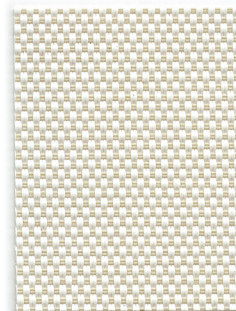

ベージュ プライベート  
TR-6282

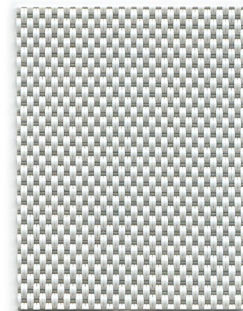

グレー プライベート  
TR-6283

■ 透過度比較



コンプレ10



コンプレ05



コンプレ01

スクリーンの光学特性と熱的性能については別冊ガイドブックP.049をご確認ください。

対応機種

〈各機種の詳細は別冊ガイドブックにてご確認ください〉

標準		小窓	ダブル		カバータイプ			浴室	大型	遮光		電動	レーザーカット	
ブルコード	チェーン	ワンタッチチェーン	チェーン	ダブルブルコード	ダブルワンチェーン	マイテックデコラ	ループデコラ	ワンタッチループデコラ	浴室ループ	フォルテループ	ループ遮光	ループ遮光大型	マイテックAT	マイテックシース
-	●	-	-	-	-	-	-	-	-	●	-	-	●	-
価格 ▶ 左記参照										価格 ▶ ガイドブックP.038		価格 ▶ P.202		-

部品カラー

標準タイプ



ホワイト (標準) グレージュ ブラウン ブラック

ウェイトバー仕様

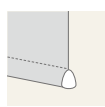

ラッピングタイプ (標準)



GREENGUARD 認証

GREENGUARD 認証は世界で最も厳しい化学物質放散の規格に基づいており、登録製品は第三者認証機関によりその基準に適合していることが証明されます。GREENGUARD 認証は、室内空気汚染や化学物質への曝露を抑え、健康的な室内空気環境を実現することを目的としています。



GREENGUARD GOLD 認証

また、GREENGUARD GOLD 認証規格は、製品が学校やヘルスケア施設などの環境での使用でも受け入れ可能であることを保証するため、より低い総VOC放出レベルの基準に適合した製品にのみ認証が与えられます。コンプレは「GREENGUARD GOLD 認証を取得」しています。

GREENGUARD (グリーンガード) は、室内空間における揮発性有機化合物 (VOC) の放散規格の認証制度のことで、世界で最も厳しい基準を持つ化学物質の排出測定試験に基づいた米国の環境基準です。

ご注意

● 製品の特性上やむをえず、巻き上げた時にウェイトバーが斜めになる場合があります。



# カイト



透過度ランク

遮光 プライベート ミディアム シースルー

ポリ塩化ビニル 65% ポリエステル 35% F☆☆☆☆

すっきりとしたメッシュの広幅対応スクリーン  
グリーンガード認定のシリーズ



左：標準チェーンタイプ TR-6284(ホワイト) 部品カラー：ホワイト 右：デュアル100 TF-8193

標準タイプ プルコード / チェーン  
小窓タイプ チェーン

製品本体価格とは別に物流諸経費を申し受けます。

■ 非ウォッシュابل生地 TR-6284~TR-6286

単位：円(税別)

高さ(mm)	小窓タイプ		標準タイプ					
	100 ~295	300 ~500	505 ~800	805 ~1,200	1,205 ~1,600	1,605 ~2,000	2,005 ~2,400	2,405 ~2,700
100 ~ 800	21,400	23,300	27,400	31,600	35,700	39,800	48,100	52,300
810 ~ 1,200	23,600	26,200	30,500	35,600	40,100	44,600	54,700	59,400
1,210 ~ 1,600	24,400	29,000	33,600	39,600	44,400	49,300	61,200	66,500
1,610 ~ 2,000	26,800	31,900	36,700	43,600	48,800	54,000	67,800	73,600
2,010 ~ 2,400	29,400	34,800	39,800	47,700	53,500	58,900	74,300	80,700
2,410 ~ 2,800	-	37,700	42,900	51,700	58,200	63,900	80,900	87,700
2,810 ~ 3,000	-	40,500	46,000	55,700	63,000	68,800	87,400	94,700
3,010 ~ 3,200	-	40,500	46,000	55,700	63,000	68,800	-	-
3,210 ~ 3,600	-	43,400	49,200	59,700	67,700	73,800	-	-
3,610 ~ 4,000	-	46,300	52,300	63,800	72,400	78,700	-	-
4,010 ~ 4,400	-	-	55,400	67,800	77,100	83,700	-	-
4,410 ~ 4,500	-	-	58,500	71,800	81,800	88,600	-	-

大型ループコードタイプ ▶ 別冊ガイドブックP.038

	製作範囲	幅丈制限
標準	プルコード	赤い文字は製作不可 1:3 限度
	チェーン	全サイズ製作可能 1:8 限度
小窓	チェーン	□の範囲内の全サイズ製作可能 1:10 限度

● 幅は5mm単位、高さは10mm単位でオーダーできます。

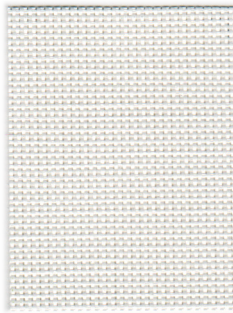

ホワイト **メディアム**  
**TR-6284**  
 パーチカル TF-8193

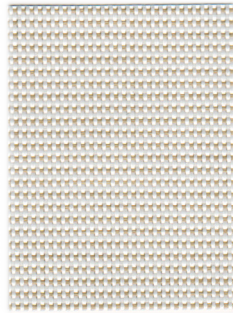

ベージュ **メディアム**  
**TR-6285**  
 パーチカル TF-8194

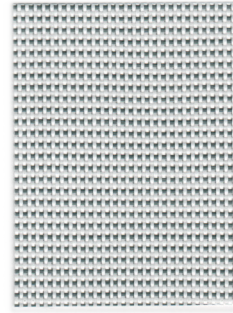

グレー **メディアム**  
**TR-6286**  
 パーチカル TF-8195



**GREENGUARD 認証**

GREENGUARD 認証は世界で最も厳しい化学物質放散の規格に基づいており、登録製品は第三者認証機関によりその基準に適合していることが証明されます。  
 GREENGUARD 認証は、室内空気汚染や化学物質への曝露を抑え、健康的な室内空気環境を実現することを目的としています。



**GREENGUARD GOLD 認証**

また、GREENGUARD GOLD 認証規格は、製品が学校やヘルスケア施設などの環境での使用でも受け入れ可能であることを保証するため、より低い総VOC放出レベルの基準に適合した製品にのみ認証が与えられます。  
 カイトは『GREENGUARD GOLD 認証を取得』しています。

GREENGUARD (グリーンガード) は、室内空間における揮発性有機化合物 (VOC) の放散規格の認証制度のことで、世界で最も厳しい基準を持つ化学物質の排出測定試験に基づいた米国の環境基準です。

**対応機種**

(各機種の詳細は別冊ガイドブックにてご確認ください)

標準		小窓		ダブル		カバータイプ			浴室	大型	遮光		電動	レーザーカット
ブルコード	チェーン	ワンタッチチェーン	チェーン	ダブルブルコード	ダブルワンチェーン	マイテックデコラ	ループデコラ	ワンタッチループデコラ	浴室ループ	フォルテループ	ループ遮光	ループ遮光大型	マイテックAT	マイテックシース
●	●	-	●	-	-	-	●	-	-	●	-	-	●	-
価格 ▶ 左記参照				-		価格 ▶ 本体価格 + 9,000円			-	価格 ▶ ガイドブック P.038	-		価格 ▶ P.202	-

**部品カラー**

標準・小窓タイプ ※小窓タイプはホワイト・ブラックのみになります。



ホワイト (標準)

グレー

ブラウン

ブラック

カバータイプ



ホワイト (標準)

ホワイト x 木目ライト

ブラウン x 木目ダーク

**ウェイトバー仕様**

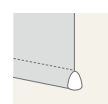

ラッピングタイプ (標準)

**電動タイプ**

本体価格 + 40,000円/台  
 マイテック AT ▶ P.202

**ご注意**

- 幅・高さ比が1:5を超える場合は、無理な操作や急な操作をすると、スクリーンがきれいに巻き上がらない場合があります。
- 製品の特性上やむをえず、巻き上げた時にウェイトバーが斜めになる場合があります。

# エクセル



透過度ランク

遮光    プライベート    ミディアム    シースルー

ポリ塩化ビニル 73%    ガラス 27%    F☆☆☆☆

ガラス繊維を使用し、サイズ展開も幅広く、コントラクト大型窓にも対応



標準チェーンタイプ TR-6290(グレイブラック) 部品カラー：ホワイト

## 標準タイプ プルコード / チェーン

■ 非ウォッシュابل生地 TR-6287～TR-6290

単位：円(税別)

		標準タイプ						
幅(mm)		300	505	805	1,205	1,605	2,005	2,405
高さ(mm)		～500	～800	～1,200	～1,600	～2,000	～2,400	～2,700
100～	800	32,700	37,200	41,900	46,600	51,300	60,800	65,500
810～	1,200	38,200	42,900	48,100	53,100	58,000	69,000	74,200
1,210～	1,600	43,700	48,700	54,300	59,500	64,700	77,300	83,000
1,610～	2,000	49,300	54,400	60,500	65,900	71,300	85,600	91,700
2,010～	2,400	54,800	60,200	66,700	72,400	78,000	93,900	100,400
2,410～	2,800	60,300	65,900	73,000	78,800	84,700	102,200	—
2,810～	3,000	65,800	71,700	79,200	85,300	91,400	110,400	—

製品本体価格とは別に物流諸経費を申し受けます。

大型ループコードタイプ ▶ 別冊ガイドブックP.038

	製作範囲	幅丈制限
標準 プルコード	赤い文字は 製作不可	1:3 限度
チェーン	全サイズ製作可能	1:8 限度

● 幅は5mm単位、高さは10mm単位でオーダーできます。



ホワイト TR-6287 シースルー

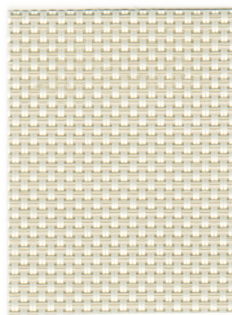

ホワイトクリーム TR-6288 シースルー

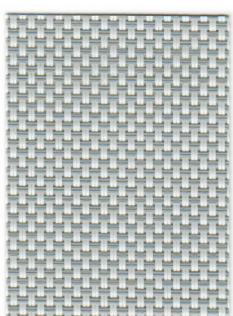

ホワイトグレー TR-6289 シースルー

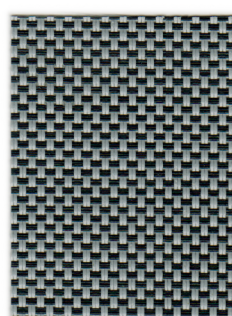

グレイブラック TR-6290 シースルー

スクリーンの光学特性と熱的性能については別冊ガイドブックP.049をご確認ください。

対応機種

〈各機種の詳細は別冊ガイドブックにてご確認ください〉

標準			小窓	ダブル		カバータイプ			浴室	大型	遮光		電動	レーザーカット
ブルコード	チェーン	ワンタッチチェーン	チェーン	ダブルブルコード	ダブルワンチェーン	マイテックデコラ	ループデコラ	ワンタッチループデコラ	浴室ループ	フォルテループ	ループ遮光	ループ遮光大型	マイテックAT	マイテックサイズ
●	●	-	-	-	-	-	●	-	-	●	-	-	●	-
価格▶左記参照				-		価格▶本体価格+9,000円			-	価格▶ガイドブックP.038	-		価格▶P.202	-

部品カラー

標準タイプ



ホワイト(標準) グレージュ ブラウン ブラック

カバータイプ



ホワイト(標準) ホワイト×木目ライト ブラウン×木目ダーク

本体価格+9,000円/台

ウェイトバー仕様

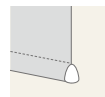

ラッピングタイプ(標準)

電動タイプ

本体価格+40,000円/台  
マイテック AT ▶P.202

ご注意

- 幅・高さ比が1:5を超える場合は、無理な操作や急な操作をすると、スクリーンがきれいに巻き上がらない場合があります。
- 製品の特性上やむをえず、巻き上げた時にウェイトバーが斜めになる場合があります。





## Point 1 取付け工事が簡単!

- ・電源コンセントがあればOK!  
特別な配線工事は必要ありません。
- ・手動ロールスクリーンと同様のブラケットを使用するため、取付けが簡単です。

## Point 2 抜群の静音機能

動作も静かで寝室、居室にも最適。

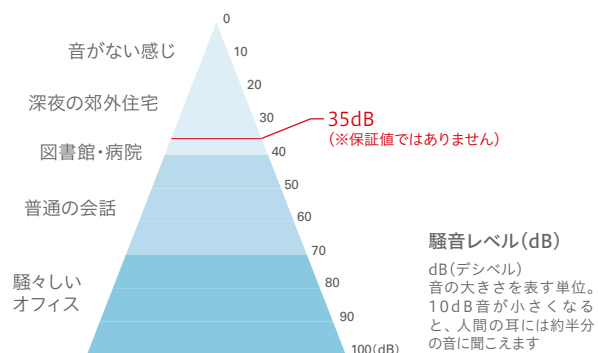

New

# マイテックAT スマホ操作オプション

静音



スマホ操作  
対応

マイテックAT  
本体価格  
+18,000円

Wi-Fi環境下(2.4GHzのみ)に設置し、アプリをダウンロードすればスマホで操作可能！



## 動く仕組み

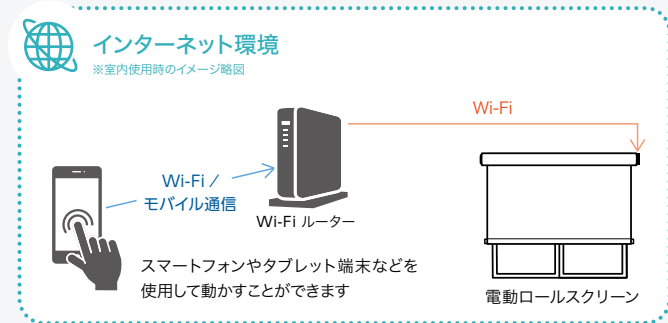

## スマホ操作オプションでできること

- Point 1** Wi-Fi環境があれば、スマートフォンだけで操作可能  
(2.4GHzのみ)
- Point 2** スケジュール設定機能で、生活リズムに合わせて開閉  
例) 平日朝7時に自動でOPEN、夕方7時にCLOSEなど
- Point 3** 外出先からでもロールスクリーンの開閉状況が分かる  
プライバシーの確保や防犯対策にも

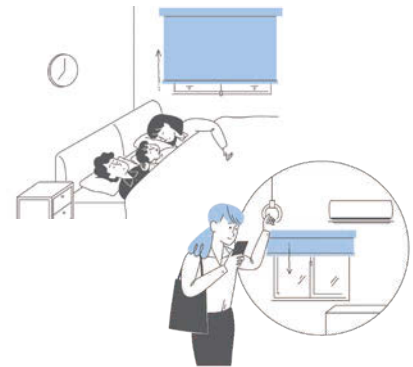

## 対応サイズ

製品幅	W600 ~ 2,500mm ※
製品高さ	H500 ~ 4,500mm ※
幅丈比	1 : 8 まで

※スクリーンによって製作可能サイズが異なります。詳しくはP.207の対応スクリーン一覧をご参照ください。  
※幅は5mm単位、高さは10mm単位でオーダーできます。

## トソーからスマホ操作アプリ (TOSO Connect) が新登場！

Powered by NetSWITCH®

### TOSO Connect なら

- ・細かいスケジュール設定が簡単
- ・ロールスクリーンの開け閉めの調整が簡単
- ・ロールスクリーン以外の電動製品の操作も可能

※電動ローマンシェード リベルタライト(スマホ操作オプション)対応



専用アプリ

TOSO Connect (無料)

アプリダウンロードはこちら

iPhone



Android



(通信料はお客様のご負担になります。)

# わかりやすい価格構成

手動ロールスクリーンに製品価格をプラスしていただくと電動ロールスクリーンを選べます！



参考見積例						
<b>赤外線リモコン操作の場合</b>						
マイテックAT コルトシリーズ(非ウォッシュャブル生地)1,800mm×1,800mmの場合						
手動ロールスクリーン 製品価格	+	電動	+	赤外線リモコン9CH	=	合計
28,900円		40,000円		17,000円		85,900円
スマホ操作オプションは、+18,000円						

マイテックAT簡易見積もりツールはこちら



## 電動ロールスクリーン



- 逆巻き仕様タイプなら、グリップをよけて取付できます。
- Q1** 取り付けたい窓のグリップが飛び出して、スクリーンにあたりますが、なにか解決策はありますか？
- A** 標準タイプ 逆巻き仕様タイプ
- Q2** 階段の窓がスリット窓で細いけれど、設置できますか？
- A** 幅丈比最大1：8まで対応可能です。階段や吹き抜け部に多い縦長のスリット窓にも安心してお使いいただけます。  
※スクリーンの種類によっては製作可能サイズは異なります。
- Q3** 何台か並べて付けたいのですが、電源コンセントがひとつしかありません。
- A** 電源分岐コード(オプション)を使えば、コンセントひとつで複数台を動かすことが可能です。
- Q4** 電動ロールスクリーンって電気代が高くなりそう。
- A** マイテックATの待機電力は1W以下、動作時の消費電力は25W以下でとっても経済的です。
- Q5** 電動製品って、設定方法が難しそう。
- A** 赤外線リモコン操作なら、電源コンセントに挿すだけ！  
トソーのYouTubeチャンネルにマイテックATの上限/下限リミット設定方法を解説した動画もご用意しています。



## ご注文方法

01 製品名 をご指定ください。 (例) マイテックAT

02 スクリーン品番 をご指定ください。 (例) TR-6001

※対応スクリーンはp.207をご確認ください。

03 製品サイズ(幅・高さ)をご指定ください。 (例) 幅800mm、高さ1,200mm

※スクリーンによって、制作可能寸法、幅・高さの比率制限が異なります。詳細はP.207をご確認ください。  
※幅は5mm単位、高さは10mm単位でご指定ください。

04 電源コードの位置と長さをご指定ください。 (例) 右側、1m

室内から見て 電源コード長さ  
 右側  左側  0.5m  1m  2m  3m

05 部品カラーと電源コードカラーをご指定ください。 (例) ホワイト、ホワイト

部品カラー 電源コードカラー  
 ホワイト(標準)  ブラック  ホワイト(標準)  ブラック

06 必要な台数をご指定ください。 (例) 1台

07 オプションが必要な場合は下記を参考にご指定ください。 (例) マイテックAT電源分岐コード

### ■オプション部品

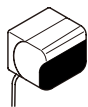

赤外線リモコン受光部01  
5,500円

カーテンボックスなどの製品本体の受光部が漏れてしまう場合、赤外線信号が受信できる場所に設置します。

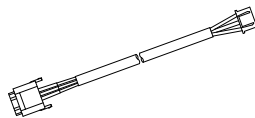

リモコン受光部01 接続コードN  
2,300円

赤外線リモコン受光部01を使用する際に本体と接続します。

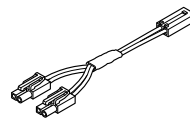

電源分岐コード※  
2,300円

1つのコンセントから複数台の電源を供給する際に使用します。

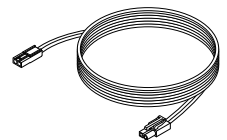

電源ジョイントコード※  
1,800円～

電源分岐コード使用時、製品本体間の渡り配線として使用します。コードの長さにより価格は異なります。

※製品発注時に注文が必要です。

※電源分岐コードのみのご注文はできません。

### ■オプション取付補助金具

ブラケットスペーサー12/ブラケットスペーサー22

### ■オプション仕様

スマホ操作オプション (+18,000円)  スクリーン裏表逆仕様 (追加料金なし)

08 操作方法に合わせて操作系統部品をご注文ください。

※操作系統部品はp.206をご確認ください。



# 操作系統 価格表

単位:円(税別)

品名	価格	接点スイッチ + リモコン操作					
		単独操作	同時操作	赤外線リモコン	FMリモコン	赤外線リモコン + 3つボタン	FMリモコン + 3つボタン
マイテックAT 本体		1	N	N	N	1	1
赤外線リモコン	赤外線リモコン(9CH) <sup>※1</sup> JANコード:826837	17,000			1		1
	赤外線リモコン受光部01 JANコード:356020	5,500			△		△
	リモコン受光部01 接続コードN JANコード:572079 ※コード長さ0.15m	2,300			△		△
	リモコン受光部01 取付金具 JANコード:419671	610			△		△
FMリモコン	FMリモコン2.4G(7CH) JANコード:826820	29,100				1 ※	1 ※
	FMマルチリモコン2.4G JANコード:792361	97,700				1 ※	1 ※
	FMリモコン受信機2.4G-IR JANコード:683409	19,100				N	1
	マイテックAT FM-IR用接続コード JANコード:790923	1,800				N ※	1
	マイテックAT 赤外線・FM-IR併用分岐コード JANコード:899664	2,300				N ※	
ワイド3つボタンスイッチ	埋込ワイドスイッチ3ボタンA本体 JANコード:612126	4,480	1	1			1
	ワイドスイッチプレート 3ボタン 1連 JANコード:612140	550	1	1			1
	マイテックAT スイッチ用接続コード JANコード:792705	2,100	1	N			1
	埋込6極モジュラーコンセント1コ用 JANコード:405520	2,990	1	N			1
	MOスイッチプレート1穴1連 JANコード:405421	550	1	N			1
	モジュラーコード1m(6極) JANコード:359175	1,910	1	N			1

N:製品台数

△:必要に応じてお求めください

※用途に応じていずれか1つをお選びください

※1 スマホ操作オプションの場合でも、初期動作確認およびアプリのリセットに赤外線リモコンが必要となります。必ずご注文ください。

※ FMリモコン操作の場合、3ボタンスイッチまたは赤外線リモコン(9ch)を使用して上下限リミット設定を行ってください。(FMリモコンで上下限リミット設定はできません)

また、マイテックFM-IR用接続コードをマイテックAT本体に接続した状態では、赤外線リモコンで上下限リミット設定を行うことができませんのでご注意ください。

※ FMリモコン操作の時に赤外線リモコンで上下限リミット設定を行う場合は、マイテックAT赤外線・FM-IR併用分岐コードをご使用ください。

## 対応スクリーン（マイテック AT）

※1つのシリーズに2つの品番がある場合、青い文字はウォッシュャブル品番、黒い文字は非ウォッシュャブル品番となります。

シリーズ名	掲載ページ	品番(TR-)	価格 ランク	広幅対応 スクリーン	製品幅(mm)	製品高さ(mm)	幅丈
ルノブレーン※1	P.74	6001~6024 6401~6424	B	○	500~2,500	500~4,500	1:8
コルト	P.78	6025~6056 6425~6456	A		500~2,000	500~4,500	1:8
ウォルカ New	P.84	6057~6062	B		500~2,000	500~4,500	1:8
ストネ New	P.86	6063~6068	D		500~2,000	500~4,500	1:8
ブランカ遮熱 New	P.176	6069	D		500~2,000	500~3,700	1:8
トリアスブレーン遮熱※1	P.178	6070~6079	C	○	500~2,500	500~4,500	1:8
ルノブレーンバイオ New	P.92	6080~6082	B		500~2,000	500~3,000	1:8
ティーナ	P.94	6483~6488	D		500~2,000	500~3,000	1:3
ルノファブ※1	P.98	6089~6112 6489~6512	B	○	500~2,500	500~4,500	1:8
クラリッサ New	P.102	6113~6121	D		500~2,000	500~4,200	1:8
シェニル New	P.104	6122~6130	C		500~2,000	500~4,200	1:8
ミイファ New	P.106	6131~6138	B		500~2,000	500~4,500	1:8
ペイルクロス	P.108	6139~6142	C		500~2,000	500~4,000	1:8
ヘリンボーン	P.110	6143~6145	C		500~2,000	500~3,000	1:8
ルノファブ遮光※2	P.114	6146~6160	C	○	500~2,500	500~3,000	1:8
シェニル遮光 New	P.118	6161~6169	D		500~2,000	500~3,800	1:8
コルトシークル	P.120	6170~6184 6570~6584	B/C		500~2,000	500~3,700	1:8
ツイード	P.124	6185~6193	C		500~2,000	500~3,700	1:8
ニーム	P.126	6194~6197	D		500~2,000	500~3,400	1:8
プレート※1	P.128	6198~6203	D	○	500~2,500	500~3,500	1:3
ニュアンスBC※4 New	P.130	6204~6207	F	○	500~2,400	500~2,600	1:5
ルノファブBC※5 New	P.132	6208~6211	F	○	500~2,500	500~2,200	1:8
ルノブレーンBC	P.134	6212~6216	E		500~2,000	500~2,200	1:5
スリムBC	P.136	6217~6221	E		500~2,000	500~2,500	1:3
セラレⅡ	P.138	6222~6226	E		500~2,000	500~3,000	1:8
ジーン遮熱	P.182	6227~6231	E		500~2,000	500~3,000	1:8
ハルカ	P.144	6232~6239	B		500~2,000	500~3,000	1:8
リセモ	P.148	6240~6242	C		500~2,000	500~3,000	1:8
ワフル遮熱 New	P.152	6243~6244	C		500~2,000	500~4,500	1:5
スズカ遮熱 New	P.156	6245~6246	D		500~2,000	500~3,000	1:3
ルセア	P.160	6247~6249	C		500~2,000	500~3,000	1:8
エトワル New	P.164	6250~6252	D		500~2,000	500~2,500	1:5
キャトル遮熱 New	P.168	6253~6255	D		500~2,000	500~3,000	1:8
ライネン	P.172	6256~6258	E		500~2,000	500~2,900	1:3
エコル遮熱	P.180	6259~6264 6659~6664	C		500~2,000	500~4,500	1:8
ルノブレーン抗ウイルス	P.192	6265~6270	D		500~2,000	500~3,000	1:5
トリアスブレーン制菌	P.194	6271~6274	D		500~2,000	500~4,500	1:8
コンプレ10	P.196	6275~6277	E		500~2,000	500~2,200	1:5
コンプレ05	P.196	6278~6280	E		500~2,000	500~2,200	1:5
コンプレ01	P.196	6281~6283	E		500~2,000	500~2,000	1:5
カイト※3	P.198	6284~6286	E	○	500~2,500	500~3,000	1:8
エクセル	P.200	6287~6290	F		500~2,000	500~2,600	1:8

※1 幅2,005~2,500mmの場合、最大高さ3,000mmまでとなります。

※2 幅2,005~2,500mmの場合、最大高さ2,400mmまでとなります。

※3 幅2,005~2,500mmの場合、最大高さ2,500mmまでとなります。

※4 幅2,005~2,400mmの場合、最大高さ2,100mmまでとなります。

※5 幅2,005~2,500mmの場合、最大高さ1,700mmまでとなります。

# VISIC

調光ロールスクリーン ビジック





## 調光ロールスクリーン「ビジック」

ポーター柄のスクリーンが前後で重なり合うことで、  
光を自在に調光できるロールスクリーンです。

調光操作



全閉時



調光途中



全開時

### LINEUP

コルトライン	210	ノブレス	218
ゼブラ	212	ウッドルック	220
ゼブラシークル	214	ロベ	222
JQ クロス	216	フルール	224

ビジックライト  
(チェーンタイプ)

スッキリとしたヘッド&ボトム、どんなお部屋にもマッチ  
コンパクトなデザインなのでカーテンボックス内や枠内天井付におすすめです。



ビジックデコラ  
(フロントカバー付チェーンタイプ)

デザイン性の高いヘッドボックス  
メカ部分にカバーがあるので正面付の際にきれいに納まります。



ホワイト(標準)



ホワイト×木目ライト



ブラウン×木目ダーク

自由な高さで調光可能

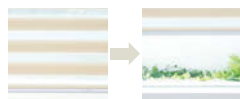

昇降機能と巻き上げ機能が  
独立しているため、自由なスクリーン  
高さで調光操作が  
可能です。

隙間が小さく光モレが少ない



生地と生地との隙間を小さくし、全閉時  
の光モレを軽減しました。

ビジック小窓  
(チェーンタイプ)

製作可能幅 100mm から取付け可能  
取付けもコンパクトに納まり、スリット窓等にもおすすめです。

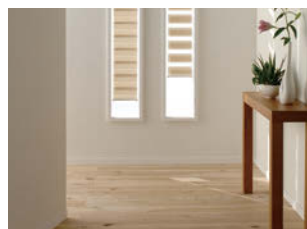





ビジックライト TR-6706(オリーブ) 部品カラー：ホワイト

## ビジックライト(チェーンタイプ)

■ 非ウォッシュابل生地 TR-6701~TR-6708 単位：円(税別)

		ビジックライト				
		幅(mm)	300	805	1,205	1,605
高さ(mm)	幅(mm)	300	805	1,205	1,605	2,000
	300 ~ 800	~800	31,400	33,700	42,500	44,200
810 ~ 1,200	~1,200	34,100	36,400	47,800	49,500	
1,210 ~ 1,600	~1,600	36,800	38,900	53,500	55,200	
1,610 ~ 2,000	~2,000	39,700	41,600	58,900	<b>60,700</b>	
2,010 ~ 2,400	~2,400	43,300	45,600	65,900	67,700	
2,410 ~ 2,500	~2,500	-	49,200	72,400	74,100	

## ビジックデコラ(フロントカバー付きチェーンタイプ)

■ 非ウォッシュابل生地 TR-6701~TR-6708 単位：円(税別)

		ビジックデコラ				
		幅(mm)	300	805	1,205	1,605
高さ(mm)	幅(mm)	300	805	1,205	1,605	2,000
	300 ~ 800	~800	31,400	33,700	42,500	44,200
810 ~ 1,200	~1,200	34,100	36,400	47,800	49,500	
1,210 ~ 1,600	~1,600	36,800	38,900	53,500	55,200	
1,610 ~ 2,000	~2,000	39,700	41,600	58,900	<b>60,700</b>	
2,010 ~ 2,400	~2,400	43,300	45,600	65,900	67,700	
2,410 ~ 2,500	~2,500	-	49,200	72,400	74,100	

## ビジック小窓(チェーンタイプ)

■ 非ウォッシュابل生地 TR-6701~TR-6708 単位：円(税別)

		ビジック小窓			
		幅(mm)	100	300	805
高さ(mm)	幅(mm)	100	300	805	1,200
	100 ~ 800	~295	29,700	31,400	33,700
810 ~ 1,200	~800	32,400	34,100	36,400	
1,210 ~ 1,600	~1,200	35,100	36,800	38,900	
1,610 ~ 2,000	~1,600	38,000	39,700	41,600	
2,010 ~ 2,400	~2,400	41,600	43,300	45,600	

製作範囲 幅丈制限

ビジック ライト	全サイズ製作可能	1:8 限度
ビジック デコラ	全サイズ製作可能	1:8 限度
ビジック 小窓	全サイズ製作可能	1:10 限度

● 幅は5mm単位、高さは10mm単位でオーダーできます。  
● ビジック小窓の部品カラーはホワイトのみとなります。

製品本体価格とは別に物流諸経費を申し受けます。

価格帯  
low  
A  
B  
C  
high



ホワイト  
TR-6701

ミディアム

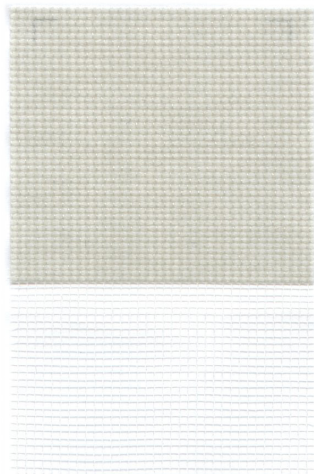

グレー  
TR-6702

ミディアム

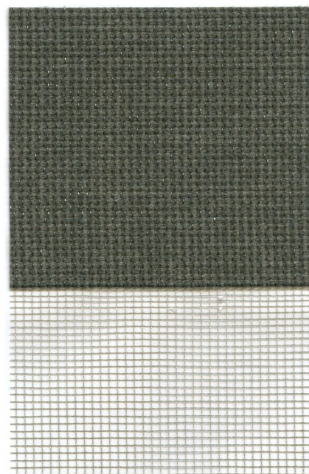

ブラック  
TR-6703

ミディアム

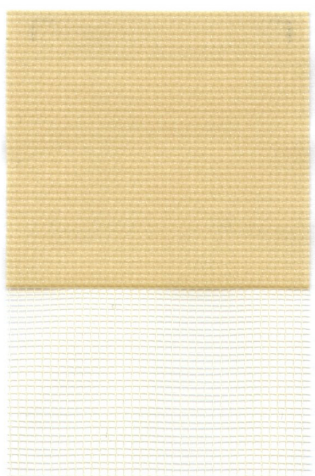

ベージュ  
TR-6704

ミディアム

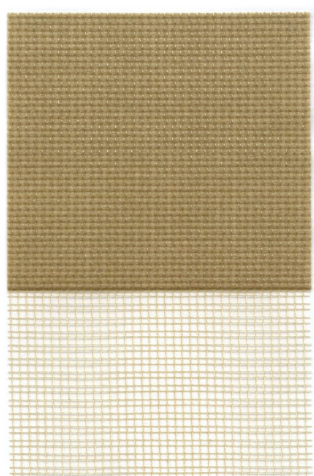

モカ  
TR-6705

ミディアム

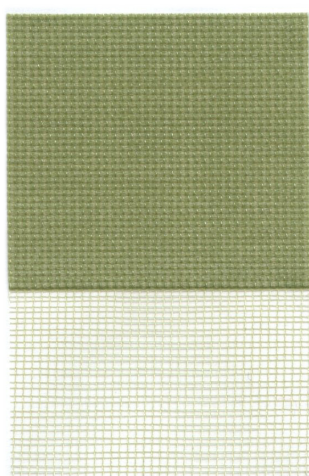

オリーブ  
TR-6706

ミディアム

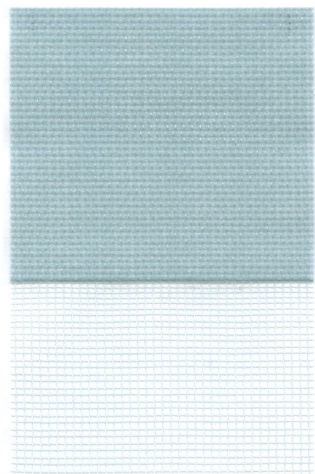

オールドブルー  
TR-6707

ミディアム

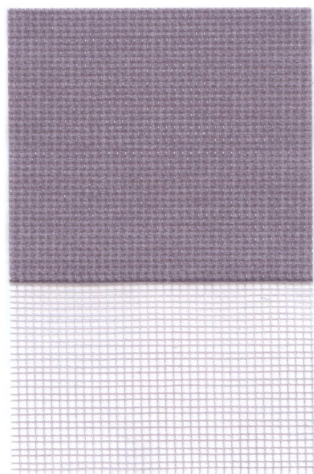

パープル  
TR-6708

ミディアム

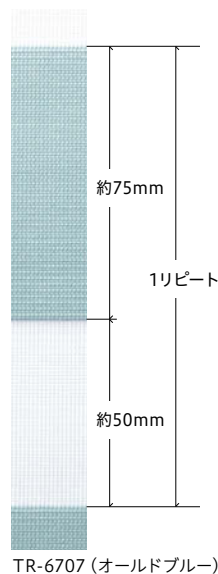

生地 특성上、柄の歪み、曲がりが発生しやすく、連窓でのご使用の場合に、柄が揃わないことがあります。

対応機種

ビジック		
ビジック ライト	ビジック デコラ	ビジック 小窓
●	●	●

価格▶左記参照

部品カラー

ビジックライト



ホワイト  
(標準)

ビジックデコラ



ブラウン



ホワイト  
(標準)



ホワイト×  
木目ライト



ブラウン×  
木目ダーク

ビジック小窓



ホワイト

カラー  
シミュレーション ▶



〈各機種の詳細は別冊ガイドブックにてご確認ください〉

ご注意

●ビジックデコラは製品の構造上、昇降時の生地の変形にずれが生じます。(前幕と後幕のボウダー柄が重なりません)





ビジックライト TR-6711(ピーチ) 部品カラー：ホワイト

## ビジックライト(チェーンタイプ)

■ 非ウォッシュابل生地 TR-6709～TR-6712 単位：円(税別)

		ビジックライト			
		幅(mm)	高さ(mm)	幅(mm)	高さ(mm)
		300	805	1,205	1,605
		～800	～1,200	～1,600	～2,000
300～	800	35,700	38,200	47,500	50,200
810～	1,200	38,600	41,200	53,600	55,800
1,210～	1,600	41,600	44,100	59,400	61,600
1,610～	2,000	44,400	47,000	65,100	<b>67,300</b>
2,010～	2,400	48,000	50,500	72,200	74,300
2,410～	2,800	—	56,300	79,200	81,400

## ビジックデコラ(フロントカバー付きチェーンタイプ)

■ 非ウォッシュابل生地 TR-6709～TR-6712 単位：円(税別)

		ビジックデコラ			
		幅(mm)	高さ(mm)	幅(mm)	高さ(mm)
		300	805	1,205	1,605
		～800	～1,200	～1,600	～2,000
300～	800	35,700	38,200	47,500	50,200
810～	1,200	38,600	41,200	53,600	55,800
1,210～	1,600	41,600	44,100	59,400	61,600
1,610～	2,000	44,400	47,000	65,100	<b>67,300</b>
2,010～	2,400	48,000	50,500	72,200	74,300
2,410～	2,700	—	56,300	79,200	81,400

## ビジック小窓(チェーンタイプ)

■ 非ウォッシュابل生地 TR-6709～TR-6712 単位：円(税別)

		ビジック小窓		
		幅(mm)	高さ(mm)	幅(mm)
		100	300	805
		～295	～800	～1,200
100～	800	34,000	35,700	38,200
810～	1,200	36,800	38,600	41,200
1,210～	1,600	39,800	41,600	44,100
1,610～	2,000	42,700	44,400	47,000
2,010～	2,400	46,300	48,000	50,500

製作範囲      幅丈制限

ビジック ライト	全サイズ製作可能	<b>1:8</b> 限度
ビジック デコラ	全サイズ製作可能	<b>1:8</b> 限度
ビジック 小窓	全サイズ製作可能	<b>1:10</b> 限度

● 幅は5mm単位、高さは10mm単位でオーダーできます。  
● ビジック小窓の部品カラーはホワイトのみとなります。

**製品本体価格とは別に物流諸経費を申し受けます。**



ピュアホワイト  
TR-6709  
ミディアム

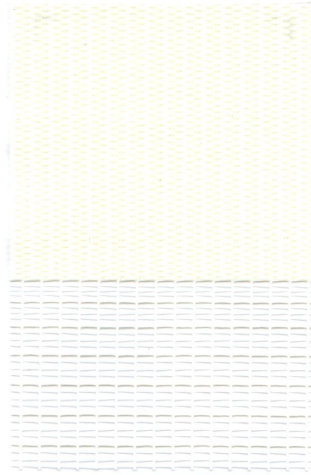

アイボリー  
TR-6710  
ミディアム

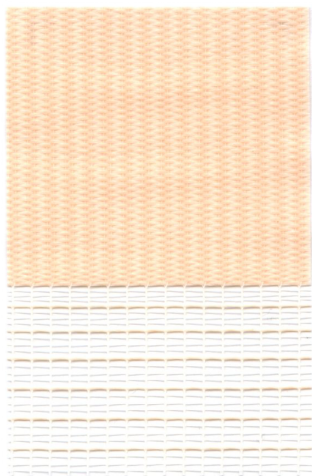

ピーチ  
TR-6711  
ミディアム

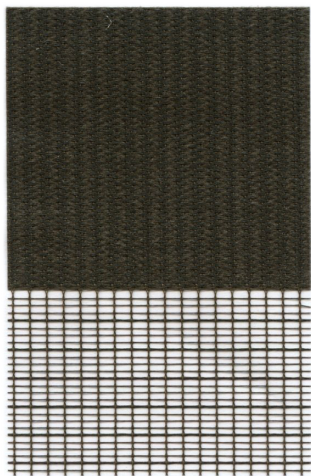

チョコレート  
TR-6712  
ミディアム

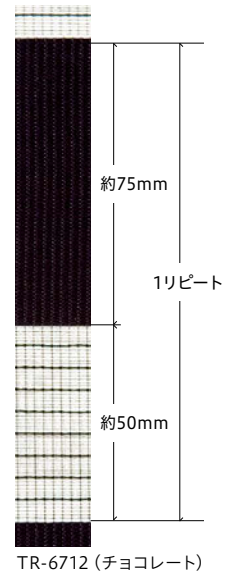

生地 특성上、柄の歪み、曲がりが発生しやすく、連窓での使用の場合に、柄が揃わないことがあります。



ビジックライト TR-6712(チョコレート) 部品カラー：ブラウン

対応機種

ビジック		
ビジックライト	ビジックデコラ	ビジック小窓
●	●	●
価格▶左記参照		

部品カラー



〈各機種の詳細は別冊ガイドブックにてご確認ください〉

● ビジックデコラは製品の構造上、昇降時の生地のもたれにずれが生じます。(前幕と後幕のボウダー柄が重なりません)





ビジックライト TR-6716(ブラウン) 部品カラー：ブラウン

## ビジックライト(チェーンタイプ)

■ 非ウォッシュابل生地 TR-6713~TR-6716 単位：円(税別)

		ビジックライト			
		幅(mm)	高さ(mm)	幅(mm)	高さ(mm)
高さ(mm)	300 ~ 800	300 ~800	805 ~1,200	1,205 ~1,600	1,605 ~2,000
	810 ~ 1,200	42,100	45,100	56,200	59,300
1,210 ~ 1,600	45,600	48,700	63,300	65,900	
1,610 ~ 2,000	49,000	52,000	70,100	72,700	
2,010 ~ 2,400	52,500	55,500	76,900	<b>79,500</b>	
		56,700	59,700	85,100	87,800

## ビジックデコラ(フロントカバー付きチェーンタイプ)

■ 非ウォッシュابل生地 TR-6713~TR-6716 単位：円(税別)

		ビジックデコラ			
		幅(mm)	高さ(mm)	幅(mm)	高さ(mm)
高さ(mm)	300 ~ 800	300 ~800	805 ~1,200	1,205 ~1,600	1,605 ~2,000
	810 ~ 1,200	42,100	45,100	56,200	59,300
1,210 ~ 1,600	45,600	48,700	63,300	65,900	
1,610 ~ 2,000	49,000	52,000	70,100	72,700	
		52,500	55,500	76,900	<b>79,500</b>

製作範囲 幅丈制限

ビジック ライト	全サイズ製作可能	1:8 限度
ビジック デコラ	全サイズ製作可能	1:8 限度

● 幅は5mm単位、高さは10mm単位でオーダーできます。

製品本体価格とは別に物流諸経費を申し受けます。

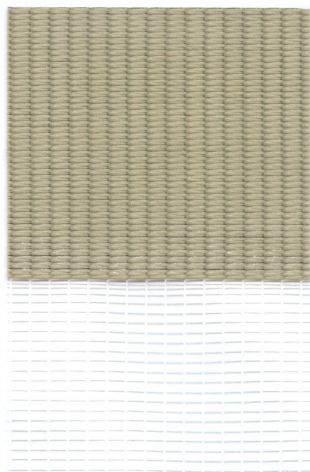

アイボリー  
TR-6713

遮光3級  
(ドレープ部)

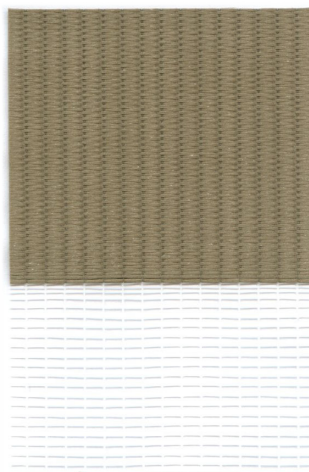

サンドベージュ  
TR-6714

遮光3級  
(ドレープ部)

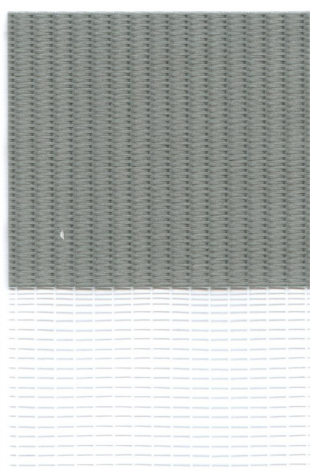

グレー  
TR-6715

遮光3級  
(ドレープ部)



ブラウン  
TR-6716

遮光3級  
(ドレープ部)



生地 특성上、柄の歪み、曲がりが発生しやすく、連窓でのご使用の場合に、柄が揃わないことがあります。

対応機種

ビジック		
ビジック ライト	ビジック デコラ	ビジック 小窓
●	●	—
価格▶左記参照		

部品カラー

ビジックライト



ビジックデコラ



〈各機種の詳細は別冊ガイドブックにてご確認ください〉

ご注意

- スクリーンのドレープ部は遮光3級相当の遮光性があります。(シースルー部除く)
- 製品の特性上、完全に遮光することはできません。
- ビジックデコラの場合、スクリーンの厚みから製品操作時に前後のスクリーンが接触する場合があります。
- ビジックデコラは製品の構造上、昇降時の生地のリニア重なりが生じます。(前幕と後幕のボウダー柄が重なりません)



ビジックデコラ TR-6720(グレージュ) 部品カラー：ホワイト×木目ライト

## ビジックライト(チェーンタイプ)

■ 非ウォッシュابل生地 TR-6717~TR-6721 単位：円(税別)

		ビジックライト			
幅(mm)	高さ(mm)	300 ~800	805 ~1,200	1,205 ~1,600	1,605 ~2,000
300 ~ 800		35,700	38,200	47,500	50,200
	810 ~ 1,200	38,600	41,200	53,600	55,800
	1,210 ~ 1,600	41,600	44,100	59,400	61,600
	1,610 ~ 2,000	44,400	47,000	65,100	<b>67,300</b>
	2,010 ~ 2,400	48,000	50,500	72,200	74,300
	2,410 ~ 2,500	—	56,300	79,200	81,400

## ビジックデコラ(フロントカバー付きチェーンタイプ)

■ 非ウォッシュابل生地 TR-6717~TR-6721 単位：円(税別)

		ビジックデコラ			
幅(mm)	高さ(mm)	300 ~800	805 ~1,200	1,205 ~1,600	1,605 ~2,000
300 ~ 800		35,700	38,200	47,500	50,200
	810 ~ 1,200	38,600	41,200	53,600	55,800
	1,210 ~ 1,600	41,600	44,100	59,400	61,600
	1,610 ~ 2,000	44,400	47,000	65,100	<b>67,300</b>
	2,010 ~ 2,400	48,000	50,500	72,200	74,300
	2,410 ~ 2,500	—	56,300	79,200	81,400

製作範囲      幅丈制限

ビジック ライト	全サイズ製作可能	<b>1:5</b> 限度
ビジック デコラ	全サイズ製作可能	<b>1:5</b> 限度

● 幅は5mm単位、高さは10mm単位でオーダーできます。

撮影協力/マスターウォール アカセ木工

チェア/マスターウォール アカセ木工(ROBINSON ラウンジチェア/RSLC-WN)  
 サイドテーブル/マスターウォール アカセ木工(UT6 コーヒーテーブル/UT6-WN)

製品本体価格とは別に物流諸経費を申し受けます。



価格帯

low

**A**

B

C

high



ホワイト  
TR-6717

ミディアム



アイボリー  
TR-6718

ミディアム



ベージュ  
TR-6719

ミディアム

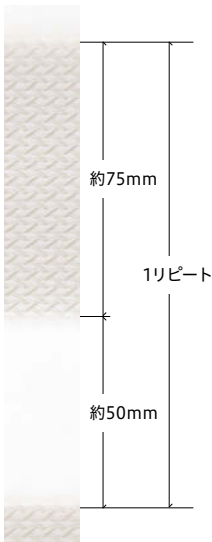

TR-6720 (グレージュ)



グレージュ  
TR-6720

ミディアム

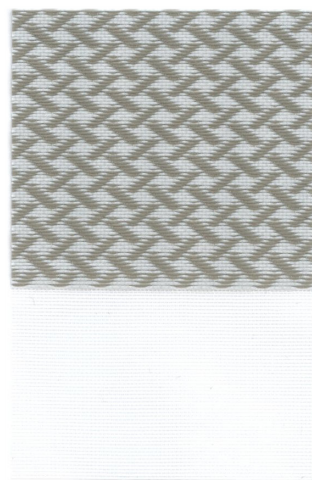

ミディアムグレー  
TR-6721

ミディアム

生地 특성上、柄の歪み、曲がりが発生しやすく、連窓でのご使用の場合に、柄が揃わないことがあります。



全閉時

対応機種

ビジック		
ビジック ライト	ビジック デコラ	ビジック 小窓
●	●	—
価格▶左記参照		

部品カラー

ビジックライト



ホワイト  
(標準)

ビジックデコラ



ブラウン



ホワイト  
(標準)



ホワイト×  
木目ライト



ブラウン×  
木目ダーク

〈各機種の詳細は別冊ガイドブックにてご確認ください〉

ご注意

●ビジックデコラは製品の構造上、昇降時の生地の変形にずれが生じます。(前幕と後幕のボダー柄が重なりません)





ビジックデコラ TR-6724(ベージュ) 部品カラー：ホワイト×木目ライト

## ビジックライト(チェーンタイプ)

■ 非ウォッシュابل生地 TR-6722～TR-6726 単位：円(税別)

		ビジックライト			
幅(mm)		300	805	1,205	1,605
高さ(mm)		～800	～1,200	～1,600	～2,000
300～	800	35,700	38,200	47,500	50,200
810～	1,200	38,600	41,200	53,600	55,800
1,210～	1,600	41,600	44,100	59,400	61,600
1,610～	2,000	44,400	47,000	65,100	<b>67,300</b>
2,010～	2,400	48,000	50,500	72,200	74,300

## ビジックデコラ(フロントカバー付きチェーンタイプ)

■ 非ウォッシュابل生地 TR-6722～TR-6726 単位：円(税別)

		ビジックデコラ			
幅(mm)		300	805	1,205	1,605
高さ(mm)		～800	～1,200	～1,600	～2,000
300～	800	35,700	38,200	47,500	50,200
810～	1,200	38,600	41,200	53,600	55,800
1,210～	1,600	41,600	44,100	59,400	61,600
1,610～	2,000	44,400	47,000	65,100	<b>67,300</b>
2,010～	2,400	48,000	50,500	72,200	74,300
2,410～	2,500	—	56,300	79,200	81,400

## ビジック小窓(チェーンタイプ)

■ 非ウォッシュابل生地 TR-6722～TR-6726 単位：円(税別)

		ビジック小窓		
幅(mm)		100	300	805
高さ(mm)		～295	～800	～1,200
100～	800	34,000	35,700	38,200
810～	1,200	36,800	38,600	41,200
1,210～	1,600	39,800	41,600	44,100
1,610～	2,000	42,700	44,400	47,000
2,010～	2,400	46,300	48,000	50,500

製作範囲      幅丈制限

ビジック ライト	全サイズ製作可能	<b>1:8</b> 限度
ビジック デコラ	全サイズ製作可能	<b>1:8</b> 限度
ビジック 小窓	全サイズ製作可能	<b>1:10</b> 限度

● 幅は5mm単位、高さは10mm単位でオーダーできます。  
● ビジック小窓の部品カラーはホワイトのみとなります。

**製品本体価格とは別に物流諸経費を申し受けます。**

価格帯

low

A

B

C

high

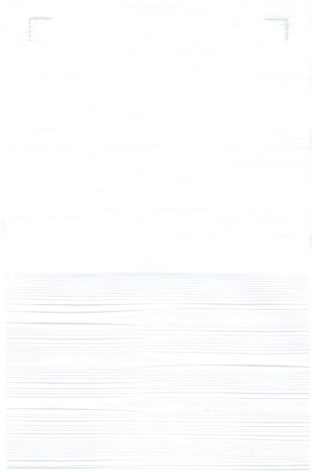

ホワイト  
TR-6722

ミディアム



アイボリー  
TR-6723

ミディアム

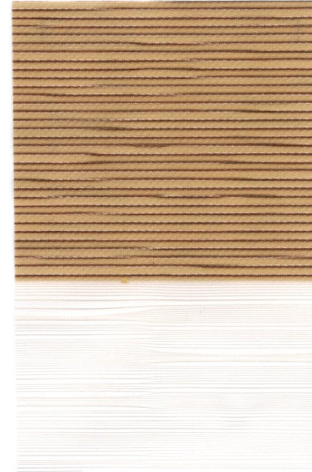

ベージュ  
TR-6724

ミディアム



アップルグリーン  
TR-6725

ミディアム



ダークブラウン  
TR-6726

ミディアム



TR-6724 (ベージュ)

生地 특성上、柄の歪み、曲がりが発生しやすく、連窓でのご使用の場合、柄が揃わないことがあります。



ビジックライト TR-6725(アップルグリーン) 部品カラー：ホワイト

対応機種

ビジック		
ビジック ライト	ビジック デコラ	ビジック 小窓
●	●	●
価格▶左記参照		

部品カラー

ビジックライト



ホワイト  
(標準)

ビジックデコラ



ブラウン

ビジック小窓



ホワイト  
(標準)



ホワイト×  
木目ライト



ブラウン×  
木目ダーク

ビジック小窓



ホワイト

〈各機種の詳細は別冊ガイドブックにてご確認ください〉

ご注意

●ビジックデコラは製品の構造上、昇降時の生地のも重なりがずれが生じます。(前幕と後幕のボデー柄が重なりません)





ビジックライト TR-6727(マッシュルーム) 部品カラー：ホワイト

## ビジックライト(チェーンタイプ)

■ 非ウォッシュابل生地 TR-6727~TR-6730 単位：円(税別)

		ビジックライト			
		幅(mm)	高さ(mm)	幅(mm)	高さ(mm)
		300	805	1,205	1,605
		~800	~1,200	~1,600	~2,000
300 ~	800	35,700	38,200	47,500	50,200
810 ~	1,200	38,600	41,200	53,600	55,800
1,210 ~	1,600	41,600	44,100	59,400	61,600
1,610 ~	2,000	44,400	47,000	65,100	<b>67,300</b>
2,010 ~	2,400	48,000	50,500	72,200	74,300

## ビジックデコラ(フロントカバー付きチェーンタイプ)

■ 非ウォッシュابل生地 TR-6727~TR-6730 単位：円(税別)

		ビジックデコラ			
		幅(mm)	高さ(mm)	幅(mm)	高さ(mm)
		300	805	1,205	1,605
		~800	~1,200	~1,600	~2,000
300 ~	800	35,700	38,200	47,500	50,200
810 ~	1,200	38,600	41,200	53,600	55,800
1,210 ~	1,600	41,600	44,100	59,400	61,600
1,610 ~	2,000	44,400	47,000	65,100	<b>67,300</b>
2,010 ~	2,400	48,000	50,500	72,200	74,300
2,410 ~	2,500	-	56,300	79,200	81,400

## ビジック小窓(チェーンタイプ)

■ 非ウォッシュابل生地 TR-6727~TR-6730 単位：円(税別)

		ビジック小窓		
		幅(mm)	高さ(mm)	幅(mm)
		100	300	805
		~295	~800	~1,200
100 ~	800	34,000	35,700	38,200
810 ~	1,200	36,800	38,600	41,200
1,210 ~	1,600	39,800	41,600	44,100
1,610 ~	2,000	42,700	44,400	47,000
2,010 ~	2,400	46,300	48,000	50,500

製作範囲      幅丈制限

ビジック ライト	全サイズ製作可能	1:8 限度
ビジック デコラ	全サイズ製作可能	1:8 限度
ビジック 小窓	全サイズ製作可能	1:10 限度

● 幅は5mm単位、高さは10mm単位でオーダーできます。  
● ビジック小窓の部品カラーはホワイトのみとなります。

製品本体価格とは別に物流諸経費を申し受けます。

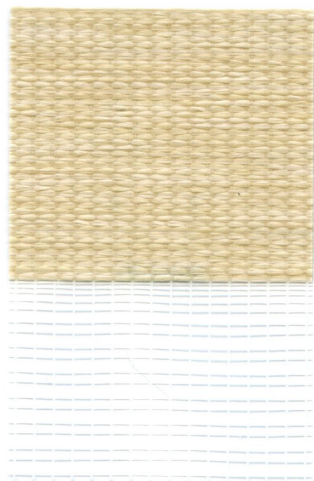

マッシュルーム  
TR-6727

ミディアム



チェリー  
TR-6728

ミディアム



カーキ  
TR-6729

ミディアム



ブラウン  
TR-6730

ミディアム

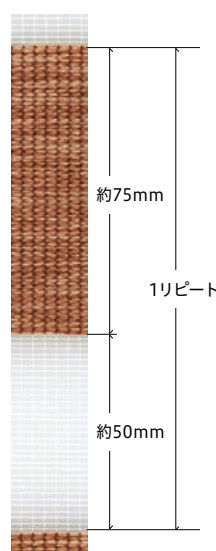

生地 특성上、柄の歪み、曲がりが発生しやすく、連窓でのご使用の場合に、柄が揃わないことがあります。

対応機種

ビジック		
ビジック ライト	ビジック デコラ	ビジック 小窓
●	●	●
価格▶左記参照		

部品カラー



〈各機種の詳細は別冊ガイドブックにてご確認ください〉

ご注意

- ビジックデコラの場合、スクリーンの厚みから製品操作時に前後のスクリーンが接触する場合があります。
- ビジックデコラは製品の構造上、昇降時の生地を重ねるにずれが生じます。(前幕と後幕のボーダー柄が重なりません)





GOOD DESIGN

透過度ランク

遮光 プライベート ミディアム シースルー

ポリエステル100% F☆☆☆☆



ビジックデコラ TR-6731(ホワイト) 部品カラー：ホワイト

### ビジックライト(チェーンタイプ)

■ 非ウォッシュابل生地 TR-6731~TR-6735 単位：円(税別)

		ビジックライト			
幅(mm)	高さ(mm)	300 ~800	805 ~1,200	1,205 ~1,600	1,605 ~2,000
300 ~ 800		35,700	38,200	47,500	50,200
810 ~ 1,200		38,600	41,200	53,600	55,800
1,210 ~ 1,600		41,600	44,100	59,400	61,600
1,610 ~ 2,000		44,400	47,000	65,100	<b>67,300</b>
2,010 ~ 2,400		48,000	50,500	72,200	74,300

### ビジックデコラ(フロントカバー付きチェーンタイプ)

■ 非ウォッシュابل生地 TR-6731~TR-6735 単位：円(税別)

		ビジックデコラ			
幅(mm)	高さ(mm)	300 ~800	805 ~1,200	1,205 ~1,600	1,605 ~2,000
300 ~ 800		35,700	38,200	47,500	50,200
810 ~ 1,200		38,600	41,200	53,600	55,800
1,210 ~ 1,600		41,600	44,100	59,400	61,600
1,610 ~ 2,000		44,400	47,000	65,100	<b>67,300</b>
2,010 ~ 2,400		48,000	50,500	72,200	74,300
2,410 ~ 2,500		-	56,300	79,200	81,400

### ビジック小窓(チェーンタイプ)

■ 非ウォッシュابل生地 TR-6731~TR-6735 単位：円(税別)

		ビジック小窓		
幅(mm)	高さ(mm)	100 ~295	300 ~800	805 ~1,200
100 ~ 800		34,000	35,700	38,200
810 ~ 1,200		36,800	38,600	41,200
1,210 ~ 1,600		39,800	41,600	44,100
1,610 ~ 2,000		42,700	44,400	47,000
2,010 ~ 2,400		46,300	48,000	50,500

製作範囲 幅丈制限

ビジック ライト	全サイズ製作可能	1:8 限度
ビジック デコラ	全サイズ製作可能	1:8 限度
ビジック 小窓	全サイズ製作可能	1:10 限度

● 幅は5mm単位、高さは10mm単位でオーダーできます。  
● ビジック小窓の部品カラーはホワイトのみとなります。

製品本体価格とは別に物流諸経費を申し受けます。



ホワイト  
TR-6731

ミディアム



グレー  
TR-6732

ミディアム



ベージュ  
TR-6733

ミディアム

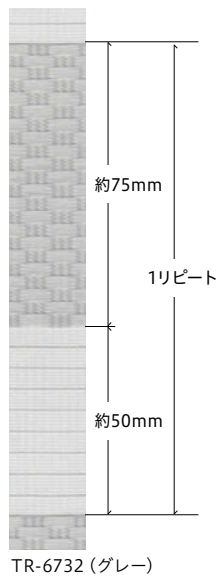

生地 특성上、柄の歪み、曲がりが発生しやすく、連窓でのご使用の場合、柄が揃わないことがあります。



ネイビー  
TR-6734

ミディアム



チョコレート  
TR-6735

ミディアム

対応機種

ビジック		
ビジック ライト	ビジック デコラ	ビジック 小窓
●	●	●
価格▶左記参照		

部品カラー



〈各機種の詳細は別冊ガイドブックにてご確認ください〉

ご注意

- ビジックデコラの場合、スクリーンの厚みから製品操作時に前後のスクリーンが接触する場合があります。
- ビジックデコラは製品の構造上、昇降時の生地の変形にずれが生じます。(前幕と後幕のボウダー柄が重なりません)



ビジックライト TR-6736(グラデーション) 部品カラー：ホワイト

## ビジックライト(チェーンタイプ)

■ 非ウォッシュابل生地 TR-6736～TR-6738 単位：円(税別)

		ビジックライト			
幅(mm)	高さ(mm)	300 ～800	805 ～1,200	1,205 ～1,600	1,605 ～2,000
300～	800	50,600	54,200	67,400	71,100
810～	1,200	54,800	58,500	75,900	79,200
1,210～	1,600	58,900	62,500	84,100	87,300
1,610～	2,000	63,100	66,600	92,300	<b>95,500</b>
2,010～	2,400	68,100	71,700	102,200	105,400
2,410～	2,500	—	79,900	112,200	115,300

	製作範囲	幅丈制限
ビジック ライト	全サイズ製作可能	<b>1:8</b> 限度
ビジック 小窓	全サイズ製作可能	<b>1:10</b> 限度

- 幅は5mm単位、高さは10mm単位でオーダーできます。
- ビジック小窓の部品カラーはホワイトのみとなります。

製品本体価格とは別に物流諸経費を申し受けます。

## ビジック小窓(チェーンタイプ)

■ 非ウォッシュابل生地 TR-6736～TR-6738 単位：円(税別)

		ビジック小窓		
幅(mm)	高さ(mm)	100 ～295	300 ～800	805 ～1,200
100～	800	48,200	50,600	54,200
810～	1,200	52,300	54,800	58,500
1,210～	1,600	56,500	58,900	62,500
1,610～	2,000	60,500	63,100	66,600
2,010～	2,400	65,600	68,100	71,700

撮影協力/マスターウォール アカセ木工、コイズミ照明

**KOIZUMI**  
Master Wall

チェア/マスターウォール アカセ木工(UC3 ダイニングチェア/UC3-IN-WN)  
ペンダントライト/コイズミ照明(AA 45630L)



価格帯

low

A

B

C

high

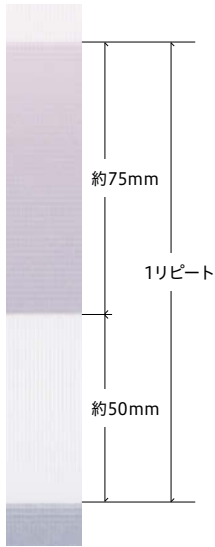

TR-6736 (グラデーション)

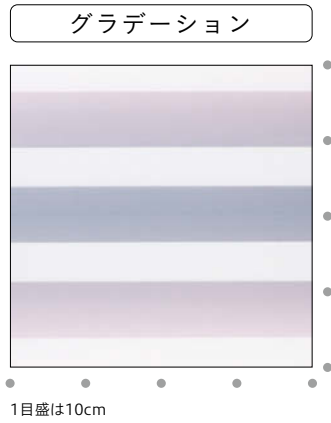

1目盛は10cm

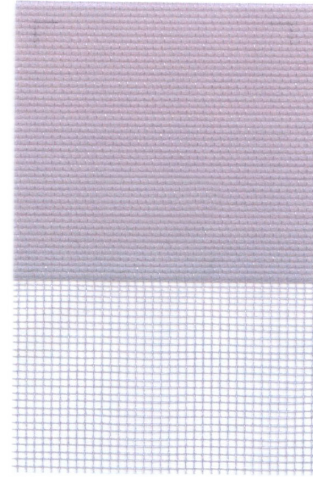

グラデーション

ミディアム

TR-6736

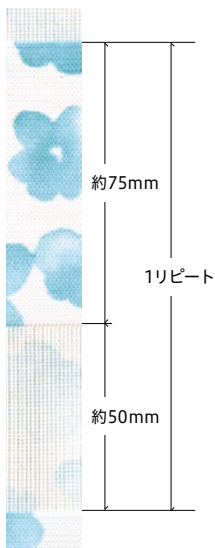

TR-6737 (フラワー)

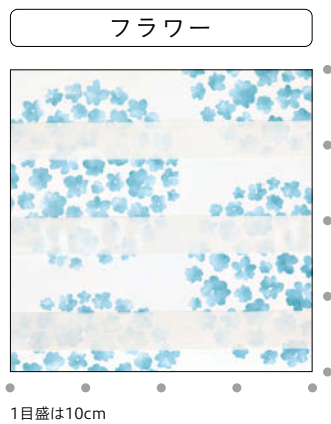

1目盛は10cm



フワラー

ミディアム

TR-6737

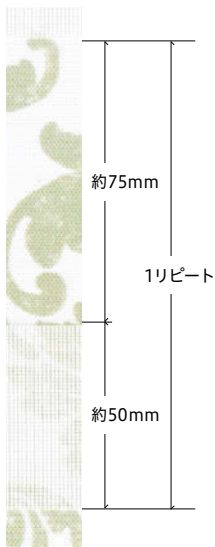

TR-6738 (ダマスク)



1目盛は10cm



ダマスク

ミディアム

TR-6738

・製作時、柄位置の指定はできません。  
・連窓での取付の場合、柄合せをすることはできません。

対応機種

ビジック		
ビジック ライト	ビジック デコラ	ビジック 小窓
●	-	●

価格▶左記参照

部品カラー



〈各機種の詳細は別冊ガイドブックにてご確認ください〉



# LACOUCHE

調光ロールスクリーン ラクーシュ





## 調光ロールスクリーン「ラクーシュ」

箱状になったスクリーンの角度を調整することで光を調整できる

ロールスクリーンです。柔らかな採光が特長です。

スクリーンは防災対応のため安心してお使いいただけます。



スクリーン全開時



スクリーン全開時

### LINEUP



228

#### ラクーシュライト (チェーンタイプ)

コンパクトですっきりしたデザイン

コンパクトなデザインなので、カーテンボックス内への取付や窓枠内付時もスッキリと納まります。



ホワイト(標準)



ブラウン



製作対応幅が2,400mm、  
高さ2,800mmまでと、大開  
口の窓にもおすすめです。

#### ラクーシュデコラ (フロントカバー付チェーンタイプ)

デザイン性の高いヘッドボックス

メカ部分にカバーがあるので正面付の際にきれいに納まります。



ホワイト(標準)



ホワイト×木目ライト



ブラウン×木目ダーク



#### スクリーンの調光操作



スクリーンを一番下まで降ろした状態で、調光状態になります。



昇降時はスクリーンが閉じた状態になります。

#### ボトムレールの位置について

スクリーンの開閉により、ボトムレールの位置が変わります。  
※製品高さは、スクリーン全閉時の状態で設定しています。



全閉時  
全閉時が製品高さになります。

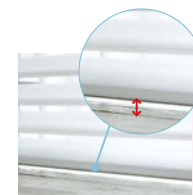

調光途中  
全閉時(製品高さ)より15mmボトムレールが下がります。

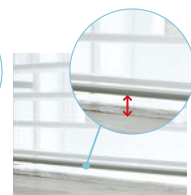

全開時  
全開時(製品高さ)より8mmボトムレールが下がります。

# ムース



(ラクーシュ  
ライトのみ)



ポリエステル100% F☆☆☆☆



ラクーシュライト TR-6739(ホワイト) 部品カラー：ホワイト

## ラクーシュライト(チェーンタイプ)

■ 非ウォッシュابل生地 TR-6739～TR-6740 単位：円(税別)

		ラクーシュライト				
幅(mm)		300	805	1,205	1,605	2,005
高さ(mm)		～800	～1,200	～1,600	～2,000	～2,400
300～800		41,600	50,200	58,800	67,400	76,100
810～1,200		44,000	53,800	63,600	73,400	83,300
1,210～1,600		49,700	61,500	73,200	84,900	96,600
1,610～2,000		57,800	70,500	83,500	<b>96,400</b>	109,400
2,010～2,400		65,300	79,700	94,200	108,600	—
2,410～2,800		76,200	91,800	107,500	123,100	—

## ラクーシュデコラ(フロントカバー付きチェーンタイプ)

■ 非ウォッシュابل生地 TR-6739～TR-6740 単位：円(税別)

		ラクーシュデコラ				
幅(mm)		300	805	1,205	1,605	2,005
高さ(mm)		～800	～1,200	～1,600	～2,000	～2,400
300～800		41,600	50,200	58,800	67,400	76,100
810～1,200		44,000	53,800	63,600	73,400	83,300
1,210～1,600		49,700	61,500	73,200	84,900	96,600
1,610～2,000		57,800	70,500	83,500	<b>96,400</b>	109,400
2,010～2,400		65,300	79,700	94,200	108,600	—

製作範囲 幅丈制限

ラクーシュ ライト	全サイズ製作可能	1:5 限度
ラクーシュ デコラ	全サイズ製作可能	1:5 限度

● 幅は5mm単位、高さは10mm単位でオーダーできます。

製品本体価格とは別に物流諸経費を申し受けます。



ホワイト  
TR-6739

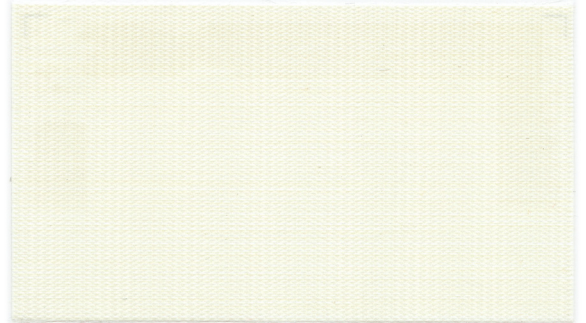

オフホワイト  
TR-6740



対応機種

ラクーシュ	
ラクーシュ ライト	ラクーシュ デコラ
●	●
価格 ▶ 左記参照	

部品カラー

ラクーシュライト



ホワイト  
(標準)      ブラウン

ラクーシュデコラ



ホワイト  
(標準)      ホワイト×木目ライト      ブラウン×木目ダーク

〈各機種の詳細は別冊ガイドブックにてご確認ください〉



# ムース

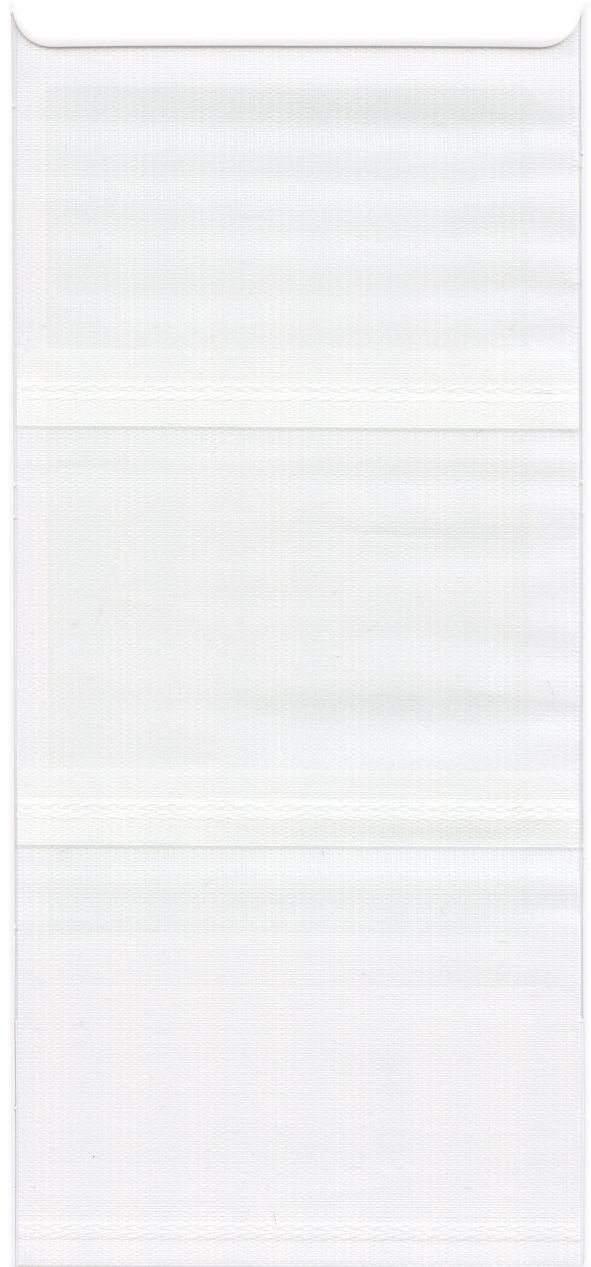

ホワイト

TR-6739

※全閉時の遮蔽性、全開時の透過性はこちらのサンプルでご確認ください。

# ムース

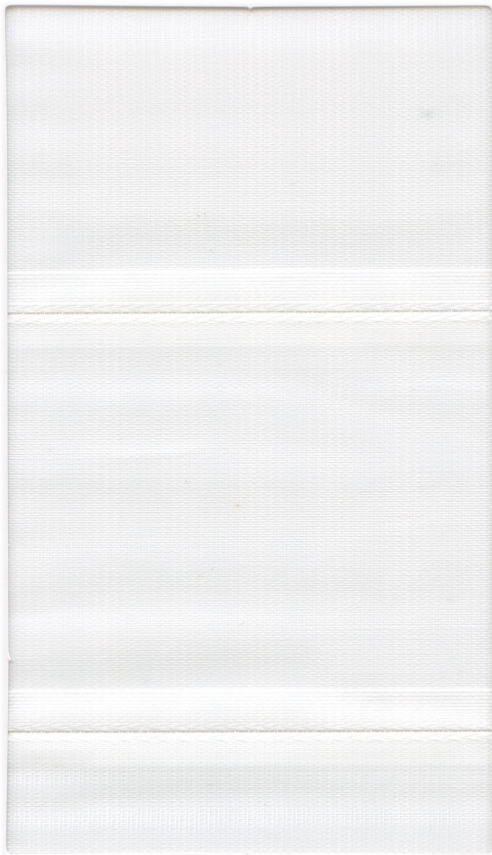

# MYTEC OUTER

マイテック アウター



## 省エネ効果

窓の外から日差しを遮るマイテックアウター。  
温度上昇を抑え、より効果的な省エネ対策が行えます。



### LINEUP

タート	234
カイト	235

### POINT

#### 遮熱性能

詳細は別冊ガイドブックP.049をご確認ください。

遮熱性能[夏] 日射熱取得率 $\eta$  : 0.18 (カイト TR-6284(ホワイト)マイテックアウター設置の場合) ※ $\eta$ (イータ)の数値が小さいほど遮熱性能が高いです

#### 【ガラスだけの場合】

複層ガラス窓  $\eta=0.64$

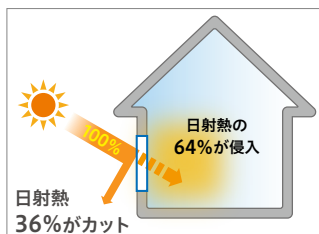

#### 【ロールスクリーンを室内に付けた場合】

複層ガラス窓 + ロールスクリーン  $\eta=0.3$   
(TR-6284)

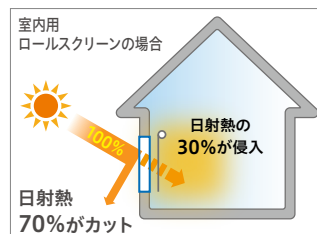

#### 【ロールスクリーンを室外に付けた場合】

複層ガラス窓 + ロールスクリーン  $\eta=0.18$   
(TR-6284)

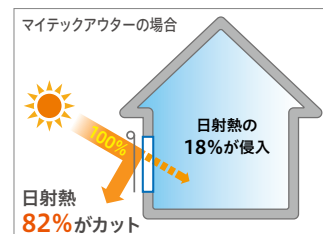

## プライバシーに配慮しながら快適に

外からの視線が気になる時にもマイテックアウターは  
おすすめです。

好きな位置でスクリーンを固定することで※、窓を開  
けて風を通してもバタつきが起きず快適です。

※クラッチタイプのみ





# タート

ポリ塩化ビニル 75% ポリエステル 25%



マイテックアウター TR-6293(グリーン) 部品カラー：シルバー

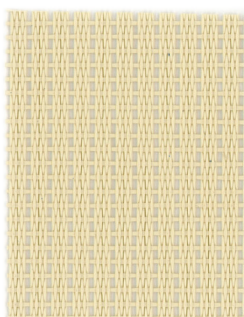

ベージュ  
TR-6291

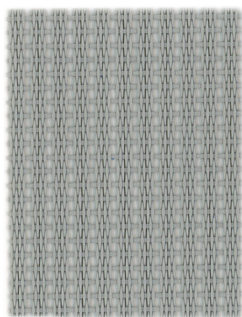

グレー  
TR-6292

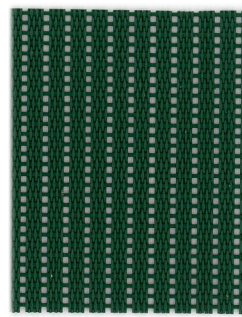

グリーン  
TR-6293

## ■ 非ウォッシュابل生地 TR-6291～TR-6293 単位：円(税別)

		クラッチタイプ/ガイドワイヤー仕様			
幅(mm)	高さ(mm)	600 ～800	805 ～1,200	1,205 ～1,600	1,605 ～2,000
600～800	600～800	25,700	28,600	31,400	34,400
	810～1,200	27,900	31,400	34,500	37,700
	1,210～1,600	30,100	34,200	37,700	41,000
	1,610～2,000	32,200	37,100	40,600	<b>44,300</b>
	2,010～2,400	34,400	39,800	44,000	47,800
	2,410～2,500	—	42,700	47,300	51,200

## ■ 非ウォッシュابل生地 TR-6291～TR-6293 単位：円(税別)

		ノンクラッチタイプ			
幅(mm)	高さ(mm)	600 ～800	805 ～1,200	1,205 ～1,600	1,605 ～2,000
600～800	600～800	23,700	26,600	29,500	32,400
	810～1,200	25,800	29,400	32,600	35,700
	1,210～1,600	28,000	32,200	35,600	39,000
	1,610～2,000	30,200	35,000	38,700	<b>42,300</b>
	2,010～2,400	32,400	37,900	41,900	45,700
	2,410～2,500	—	40,600	45,200	49,200

	製作範囲	幅丈制限
クラッチタイプ/ ガイドワイヤー 仕様	全サイズ製作可能	1:3 限度
ノンクラッチ タイプ	全サイズ製作可能	1:3 限度

● 幅は5mm単位、高さは10mm単位でオーダーできます。

製品本体価格とは別に物流諸経費を申し受けます。

# カイト



ポリ塩化ビニル 65% ポリエステル 35%



マイテックアウター TR-6286(グレー) 部品カラー：シルバー



ホワイト  
TR-6284  
パターナル TF-8193

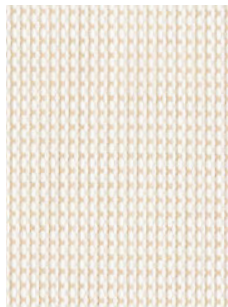

ベージュ  
TR-6285  
パターナル TF-8194



グレー  
TR-6286  
パターナル TF-8195

※生地見本はP.199をご確認ください。

## 非ウォッシュابل生地 TR-6284～TR-6286

単位：円(税別)

		クラッチタイプ/ガイドワイヤー仕様						
		幅(mm)	600	805	1,205	1,605	2,005	2,405
高さ(mm)	幅(mm)	600	805	1,205	1,605	2,005	2,405	
		～800	～1,200	～1,600	～2,000	～2,400	～2,850	
600～800		36,600	40,800	44,900	49,000	57,300	61,500	
810～1,200		39,700	44,800	49,300	53,800	63,900	68,600	
1,210～1,600		42,800	48,800	53,600	58,500	70,400	75,700	
1,610～2,000		45,900	52,800	58,000	<b>63,200</b>	77,000	82,800	
2,010～2,400		49,000	56,900	62,700	68,100	83,500	89,900	
2,410～2,800		—	60,900	67,400	73,100	90,100	96,900	
2,810～3,000		—	64,900	72,200	78,000	96,600	105,800	

## 非ウォッシュابل生地 TR-6284～TR-6286

単位：円(税別)

		ノンクラッチタイプ						
		幅(mm)	600	805	1,205	1,605	2,005	2,405
高さ(mm)	幅(mm)	600	805	1,205	1,605	2,005	2,405	
		～800	～1,200	～1,600	～2,000	～2,400	～2,850	
600～800		33,700	37,900	42,000	46,200	54,400	58,600	
810～1,200		36,800	41,900	46,400	50,900	61,000	65,700	
1,210～1,600		40,000	45,900	50,800	55,600	67,600	72,800	
1,610～2,000		43,100	50,000	55,100	<b>60,300</b>	74,100	80,000	
2,010～2,400		46,200	54,000	59,800	65,300	80,700	87,000	
2,410～2,800		—	58,000	64,600	70,200	87,200	94,000	
2,810～3,000		—	62,000	69,300	75,100	93,800	103,000	

	製作範囲	幅丈制限
クラッチタイプ/ ガイドワイヤー 仕様	全サイズ製作可能	1:3 限度
ノンクラッチ タイプ	全サイズ製作可能	1:3 限度

● 幅は5mm単位、高さは10mm単位でオーダーできます。

製品本体価格とは別に物流諸経費を申し受けます。

## ラインナップ

### クラッチタイプ / ガイドワイヤー仕様

クラッチタイプ=ガイドワイヤー付。パタツキ防止、任意の位置でストップ可能です。



本体ボックス部



フック部(ガイドワイヤー止め金具)

### ノンクラッチタイプ

ノンクラッチタイプ=ガイドワイヤーなし。ボトムフリーのため、ボトム固定ベルト(オプション)を使用すれば、手摺りに固定可能です。



本体ボックス部



フック部(ボトム固定フック)

### 部品カラー

部品カラーは2色ございます。ご発注時にご指定ください。



シルバー



ブラウン

### ブラケット



標準



スリム

### 製作可能寸法

	製品名	幅	高さ	幅：高さ比
タート	クラッチタイプ	600~2,000mm	600~2,500mm	1:3が限度
	ノンクラッチタイプ			
カイト	クラッチタイプ	600~2,850mm	600~3,000mm	1:3が限度
	ノンクラッチタイプ			

※本製品の取付けは、3階フロア部(約9m)を限度とします。

### 納まりの違い

スリムブラケットの採用で、よりすっきりとした納まりになります。



標準



スリム

※ご注文時にご指定ください。ご指定がない場合は標準になります。

「クラッチタイプ」「ノンクラッチタイプ」の2タイプをご用意！

用途に合わせて、好きな位置でスクリーンを止められる「クラッチタイプ」と、手摺りにボトム部分を固定できる「ノンクラッチタイプ」の2タイプをご用意しています。

※ボトム固定ベルトはオプションです。

**TYPE 1** クラッチタイプ / ガイドワイヤー仕様



**TYPE 2** ノンクラッチタイプ



スローストップ収納

クラッチタイプ ノンクラッチタイプ



ダブルブレーキの採用により、巻き上げ時の気になる音が軽減されます。また収納時には安定した巻き取りを可能にしているので、安心してご使用いただくことができます。

プルコード標準装備

クラッチタイプ ノンクラッチタイプ



収納時など邪魔になりがちなプルコードは、ボトムレールの溝に差し込める形状になっています。

ガイドワイヤー仕様

クラッチタイプ



クラッチタイプはガイドワイヤーでスクリーンのバタつきを防止し、さらに任意の位置でスクリーンをストップできます。

屋内から操作しやすい形状

クラッチタイプ ノンクラッチタイプ



ボトム部分はサッシより下方向への押し込み操作を考慮した形状になります。そのため、下方向への押し込みがスムーズになりました。もちろん腰窓操作も問題なく行えます。

バルコニーの手摺りに固定 (オプション / ボトム固定ベルト)

ノンクラッチタイプ



ノンクラッチタイプはバルコニーの手摺りを利用してボトム部分を固定することができます。ボトム部分を手摺りに固定することで、スクリーンの開閉なしに出入りがスムーズになります。



正面付、天井付とサッシにも取付け可能。幅広い施工対応！

**正面付**

スリムブラケットの採用で、よりすっきりとした納まりに。

クラッチタイプ ノンクラッチタイプ

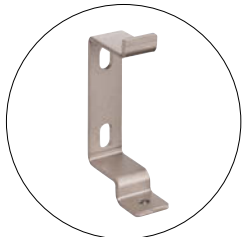

標準ブラケット



標準



スリムブラケット



スリムブラケット

**天井付**

天井付金具とスリムブラケットの組み合わせで、軒下などにも取付可能。

クラッチタイプ ノンクラッチタイプ



天井付時は、スリムブラケットと天井付金具(別売)を組み合わせで施工します。  
※標準ブラケットとの組み合わせも可能です。

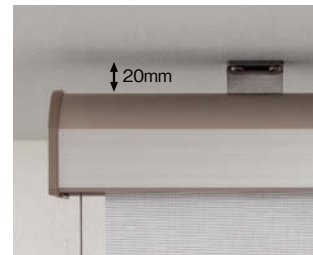

※天井と本体の間が20mm程度のすき間となります。

**サッシにも取付けカンタン** (オプション/サッシ枠固定金具)

クラッチタイプ ノンクラッチタイプ



サッシ枠固定金具は外壁に穴を開けずに取付けできます。



- ① サッシ枠固定金具(オプション)を窓枠サッシの両側に取付けます。
- ② 本体ブラケットを取付けます。
- ③ 本体を設置します。

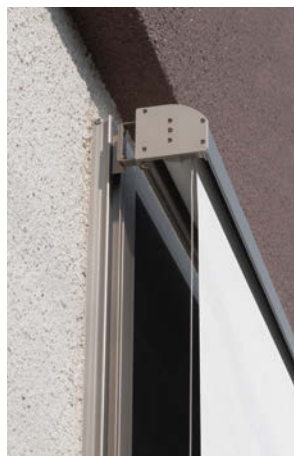

サッシ取付け時 上部アップ



サッシ取付け時 下部アップ

## オプション部品(別売)

部品	クラッチタイプ	ノンクラッチタイプ
持出し金具S	 <p>本体ボックス部(シルバー)      フック部(シルバー)</p>	 <p>本体ボックス部(ブラウン)      フック部(ブラウン)</p>
持出し金具L	 <p>本体ボックス部(シルバー)      フック部(シルバー)</p>	 <p>本体ボックス部(ブラウン)      フック部(ブラウン)</p>
<ul style="list-style-type: none"> <li>● 上部に軒などがあり取付けスペースがない場合は、持出し金具を使用することで取付けが可能になります。</li> <li>● シャッターが付いている窓や、雨戸付引違い窓などにも設置が可能です。</li> </ul>		
天井付金具	 <p>または +</p> <p>標準ブラケット、スリムブラケットと組み合わせて使うことで、軒下などに天井付けすることができます。</p> <p>※ブラケットは製品に付属しています。 天井付金具は別途ご注文ください。</p>	
サッシ枠固定金具	 <p>サッシ枠固定金具を使用することで、外壁に下穴を開けずに商品を取付けることができます。</p>	
ボトム固定ベルト	 <p>バルコニーの手摺りを利用してボトム部分を固定できます。</p>	
ボトム固定フック	 <p>強い日射しをコントロールするときにボトム固定フックを取付けることで、半開ができ日射しをコントロールします。任意の位置で留めたい時に追加します。</p>	

オプション部品	カラー	価格
持出し金具S(2個1組)	シルバー/ブラウン	4,600
持出し金具L(2個1組)	シルバー/ブラウン	8,100
天井付金具(2個1組)	シルバー/ブラウン	2,900
サッシ枠固定金具(2個1組)	シルバー/ブラウン	4,100
ボトム固定ベルト(2本1組)	—	2,100

単位:円(税別)		
オプション部品	カラー	価格
ボトム固定フック(ノンクラッチ用)	シルバー/ブラウン	1,200
交換スクリーン【タート】	部品カラー、スクリーン品番をご指定ください	ノンクラッチタイプの60%
交換スクリーン【カイト】	部品カラー、スクリーン品番をご指定ください	ノンクラッチタイプの60%

# タペア

「タペア」は、お好みのファブリックでオリジナルタペストリーを製作できる組立てキット。標準サイズの他、最大2,000mm幅までフレキシブルに対応できる別注品もご用意していますので、お手持ちのものや市販の生地を自由に選んで壁面の演出をお楽しみください。

TOSO  
original  
kit



タペアホワイト 組立例

## ホワイト

塩化ビニル／ホワイト仕上げ



## ブラック

塩化ビニル／ブラック仕上げ



## アルミナチュラル

アルミニウム合金押出型材／アルマイト仕上げ



## アルミブラック

アルミニウム合金押出型材／アルマイトブラック仕上げ

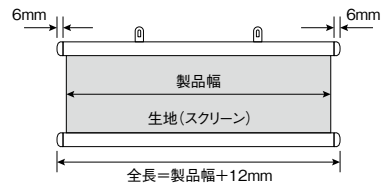

## タペアの作成方法

1

生地(スクリーン)のタテ方向に合わせて直角に接着バーを貼り付けます。テープによってはみ出した布地を切り取り、生地をひとまわり巻いてください。

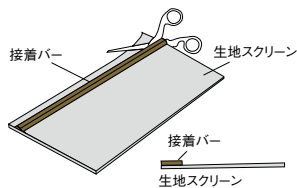

2

下部ウエイトバーを生地幅より5~6ミリ長めに金ノコなどで切り取り、図のようにセットした生地をウエイトバーのミゾに差し込んでください。上部も同じようにします。

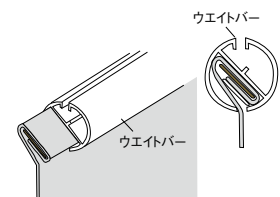

3

上下ウエイトバーの両サイドにウエイトバーキャップを差し込んで仕上げます。上部ウエイトバーにはハンガーも差し込んでください。ハンガーは上半分が割れるようになっています。タペストリーユニットの吊り手側がリング状の場合は、2つに割ってリングに通し、吊り下げてください。

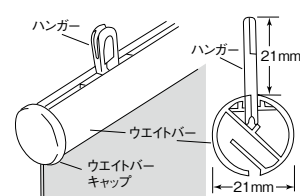

## タペア規格品

単位:円(税別)

カラー	ホワイト	ブラック	アルミナチュラル	アルミブラック
幅(mm)				
1,250	単価 2,300	2,300	3,500	4,600
	箱詰単価 11,500	11,500	17,300	23,000

- セット内容：ウエイトバー2本、接着バー2本、ウエイトバーキャップ4個、ハンガー3個
- 箱詰数量：5セット
- 生地は含まれていません。

## タペア別注品

単位:円(税別)

カラー	ホワイト	ブラック	アルミナチュラル	アルミブラック
幅(mm)				
500~1,300	2,700	2,700	4,100	5,200
1,310~1,400	2,800	2,800	4,300	5,600
1,410~1,500	2,900	2,900	4,500	5,900
1,510~1,600	3,000	3,000	4,800	6,300
1,610~1,700	3,200	3,200	5,000	6,600
1,710~1,800	3,300	3,300	5,200	6,900
1,810~1,900	3,400	3,400	5,500	7,300
1,910~2,000	3,500	3,500	5,700	7,600

- セット内容：ウエイトバー2本、接着バー2本、ウエイトバーキャップ4個、ハンガー(製品幅500~1,000mmの場合：2個、製品幅1,010~1,500mmの場合：3個、製品幅1,510~2,000mmの場合：4個)
- 箱詰数量：1セット
- 生地は含まれていません。





マイプリント作成例

## マイプリント対応機種

標準プルコードタイプ  
標準チェーンタイプ

## 対応サイズ

幅 300～2,000mm  
高さ 100～3,000mm  
幅・高さ比 1：3が限度

## マイプリントご注文に関して

### ● 入稿用デザインデータをご用意ください。

スクリーンに印刷するオリジナルのロゴやマーク・デザインパターンのAi(イラストレーター)データをご用意ください。

### ● 印刷条件(仕様)をご指定ください。

印刷サイズと位置を決定し、印刷する面(室内側または室外側)をご指定ください。

※ご注文方法および対応スクリーン等、詳細については弊社支店・営業所へお問合せください。

## 注意事項

### 印刷時期の違いによる色のバラつきについて

製造工程で厳重な品質管理を行っておりますが、同じデータを印刷しても印刷時期の違いにより多少の差異が生じることがあります。あらかじめご了承ください。

### 防災について

スクリーンによってはプリント加工により生地が非防災となります。  
※詳細は弊社支店・営業所へお問合せください。

### 著作権

著作権のある画像・イラストを使用する場合は、お客様側で著作権処理をして頂く必要があります。



# SG 2700 / 2710 / 2750



カーテンのようにスクリーンを左右にスライド開閉できるサイレントグリス社のパネルグライドシステム。シンプルですっきりとした印象と、手軽な操作性が魅力です。



SG 2700 パネルグライドシステム (ボタンタイプ)

## パネルグライド SG 2700/2710/2750

静音性が高く機能的で住宅、オフィス、商空間と様々な環境に適合できるデザインです。

操作方法は、ボタンとコードと電動の3タイプです。

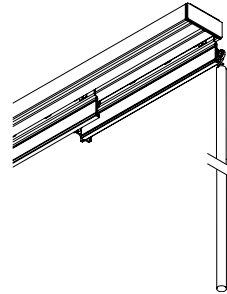

SG 2700  
ボタンタイプ

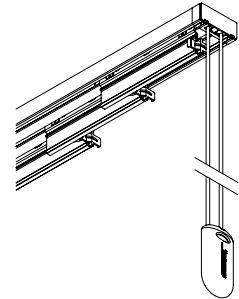

SG 2710  
コードタイプ

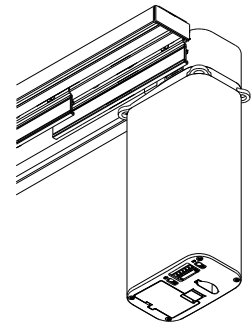

SG 2750  
電動タイプ

### レール

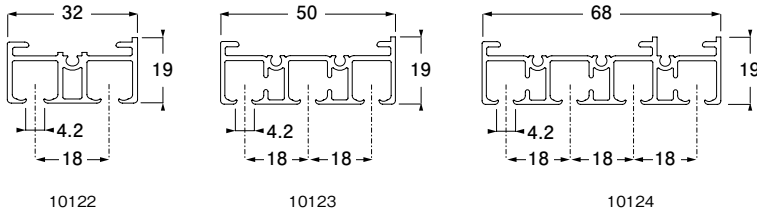

10122/10123/10124 レールカラーはシルバー、ホワイトの2色です。

### パネルグライドシステム

# SG 2730 Flex

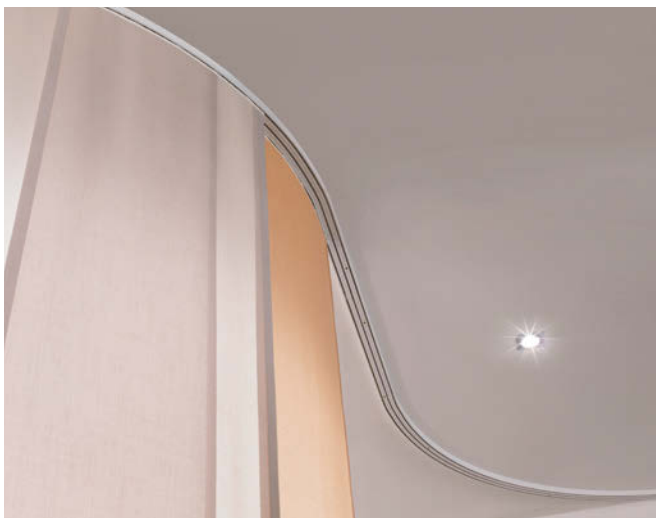

SG 2730 Flex パネルグライドシステム (ボタンタイプ)

## パネルグライド SG 2730 Flex

コントラクトユースの期待に応える、世界初の本格的システムです。新方式採用により静かで滑らかな操作が可能になりました。2チャンネル、3チャンネル、4チャンネル、5チャンネルから用途に合わせて選べます。

操作方法について、標準仕様は連結式のボタンタイプとなります。フリーにてご使用時は手引きタイプをお受けしております。キャリアはフレキシブルタイプです。

最大製作可能寸法：高さ(H)は3,000mmまでです。レールカラーはシルバー、ホワイトの2色です。詳細はガイドブックP.83をご確認ください。

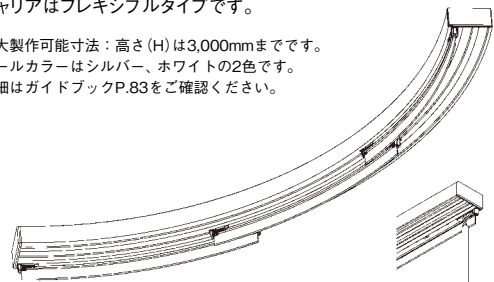

### カーブ加工



ロールスクリーンのご注文方法

ロールスクリーンのご注文方法をご説明いたします。下記のステップでお申し込みください。

step. 1 ご希望の製品名をご指定ください。

(例)標準ブルコードタイプ

step. 2 スクリーン品番をご指定ください。

(例)TR-600I

step. 3 製品サイズ(幅と高さ)を幅は5mm単位、高さは10mm単位でご指定ください。

(例)幅:800mm、高さ:1,000mm

※製品やスクリーンによって、幅：高さの比率制限が異なります。  
詳細は各スクリーンの価格表ページでご確認ください。

step. 4 操作位置(室内側から見て、右操作か左操作か)をご指定ください。

(例)右操作

※製品が標準チェーンタイプ、標準ワンタッチチェーンタイプ、小窓チェーンタイプ、ダブルワンチェーンタイプ、カバー付きチェーンタイプ、カバー付きワンタッチチェーンタイプ、浴室チェーンタイプ、大型ループコードタイプの場合にご指定ください。  
※チェーン、コードの長さはガイドブックの各製品ページでご確認ください。  
※高窓等製品高さよりも高い位置に取付ける場合は、別途チェーン、コードの長さを10mm単位でご指定ください。

step. 5 取付方法(天井付け・正面付け)をご指定ください。

(例)天井付け

step. 6 カバーの有無をご指定ください。

(例)ダブルブルコードタイプ/カバー仕様

※ダブルブルコードタイプ、ダブルワンチェーンタイプの場合にご指定ください。

step. 7 部品カラーをご指定ください。

(例)ブラウン

※製品によって対応できる部品カラーは異なります。必ずガイドブックの各製品ページでご確認ください。

step. 8 必要な台数をご指定ください。

(例)1台

step. 9 オプションが必要な場合は下記を参考にしてください。

※製品によって、対応できるオプションは異なります。必ずガイドブックの各製品ページでご確認ください。

■ オプション操作部品

(例)ブルグリップセットなど

オプション追加代金は不要です。

標準ブルコードタイプ、標準チェーンタイプ、標準ワンタッチチェーンタイプの場合、製品ご注文と同時にブルグリップセット、フラットグリップ、メタルボールチェーンの中からご指定いただければサービスいたします。  
※詳細はガイドブックの各製品ページでご確認ください。

■ オプション仕様

(例)スクリーン表裏逆仕様、ストップコントローラーなど

※詳細はガイドブックの「オプション仕様」ページでご確認ください。

■ オプション取付補助部品

(例)ブラケットスペーサー、カーテンレール取付金具、取付補助金具No.12など

※詳細はガイドブックの各製品ページでご確認ください。

## 調光ロールスクリーン ビジックのご注文方法

調光ロールスクリーン ビジックのご注文方法をご説明いたします。下記のステップでお申し込みください。

- step. 1** 機種をご指定ください。 (例) ビジックデコラ
- 
- step. 2** スクリーン品番をご指定ください。 (例) TR-670I
- 
- step. 3** 製品サイズ(幅と高さ)を幅は5mm単位、高さは10mm単位でご指定ください。 (例) 幅:800mm、高さ:1,000mm
- ※ビジックは製品高さまで降ろした状態で全閉状態となります。製品高さをご指定の際はご注意ください。  
(全閉時が製品高さになります)
- 
- step. 4** 操作位置(室内側から見て、右操作か左操作か)をご指定ください。 (例) 右操作
- ※高密等製品高さよりも高い位置に取付ける場合は、別途チェーンの長さを10mm単位でご指定ください。
- 
- step. 5** 取付方法(天井付け・正面付け)をご指定ください。 (例) 天井付け
- 
- step. 6** 部品カラーをご指定ください。 (例) ホワイト×木目ライト
- ※特にご指定のない場合は、ホワイトになります。
- 
- step. 7** 必要な台数をご指定ください。 (例) 1台
- ※取付補助部品等は必要に応じてお求めください。

## ラクーシュ

## 調光ロールスクリーン ラクーシュのご注文方法

調光ロールスクリーン ラクーシュのご注文方法をご説明いたします。下記のステップでお申し込みください。

- step. 1** 機種をご指定ください。 ラクーシュライト
- 
- step. 2** スクリーン品番をご指定ください。 (例) TR-6739
- 
- step. 3** 製品サイズ(幅と高さ)を幅は5mm単位、高さは10mm単位でご指定ください。 (例) 幅:800mm、高さ:1,000mm
- ※製品高さは、スクリーン全閉時のブラケット上部からボトムレール下部までの寸法になります。  
※全開時は製品高さより8mm下がります。(但し、調光途中は製品高さより15mm下がりますので窓枠や床との干渉にご注意ください。)  
詳細はP.226をご確認ください。
- 
- step. 4** 操作位置(室内側から見て、右操作か左操作か)をご指定ください。 (例) 右操作
- ※高密等製品高さよりも高い位置に取付ける場合は、別途チェーンの長さを10mm単位でご指定ください。
- 
- step. 5** 取付方法(天井付け・正面付け)をご指定ください。 (例) 天井付け
- 
- step. 6** 部品カラーをご指定ください。 (例) ブラウン×木目ダーク
- ※特にご指定のない場合は、ホワイトになります。
- 
- step. 7** 必要な台数をご指定ください。 (例) 1台

マイテックアウターのご注文方法

マイテックアウターのご注文方法をご説明いたします。下記のステップでお申し込みください。

- step. 1 ご希望の製品名をご指定ください。 (例) マイテックアウタークラッチタイプ

---

- step. 2 スクリーン品番をご指定ください。 (例) TR-629I

---

- step. 3 製品サイズ(幅と高さ)を幅は5mm単位、高さは10mm単位でご指定ください。 (例) 幅:1,000mm、高さ:1,500mm

---

- step. 4 取付方法(天井付け・正面付け)をご指定ください。 (例) 天井付け  
※天井付けの場合、天井付金具(別売)をご指定ください。

---

- step. 5 ブラケット(標準・スリム)をご指定ください。 (例) スリム  
※指定のない場合は標準になります。

---

- step. 6 部品カラーをご指定ください。 (例) シルバー

---

- step. 7 必要な台数をご指定ください。 (例) 1台

---

- step. 8 必要なオプションをご指定ください。 (例) サッシ枠固定金具 2組  
※天井付けの場合、天井付金具(別売)をご指定ください。

**警告** 取付け上のご注意

付属のブラケット取付けネジは木部用です。木部以外には使用しないでください。  
 本製品を取付ける下地の強度や材質を確認し、施工してください。確実に下地に取付けていない場合は落下の原因になります。  
 木ネジの取付け位置は下地や外装材の端部にならない様に取付けてください。  
 施工後、各部品の締め忘れや、ゆるみがないか良く確認してください。  
 2階部分など高所への取付けの場合は、足場の設置など安全に施工する様ご注意ください。  
 本製品の取付けは、3階フロア部(約9m)を限度とします。

**注意** 使用上のご注意

風が吹いている時は必ずスクリーンを巻き上げて本体に収納してください。  
 スクリーンが風にあおられて、製品が破損する恐れがあります。

■ 地上における風速の目安 ※突風の目安ではありません。

風圧 (m/秒)	現象
5	砂ぼこりが立ち、木の葉や細かい小枝がたえず動く。
8	人の背丈程度の木がゆれはじめる。
10	樹木が激しく揺れる。電線が鳴る。傘がさしにくい状況。

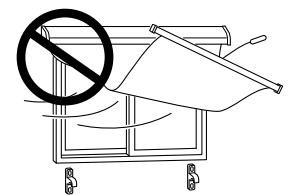

長時間の雨、大雨や降雪の時やそれが予測される場合は、必ずスクリーンを巻き上げてください。  
 雪や落ち葉がスクリーンに付着してしまった場合、これらを必ず除去してから、スクリーンの巻き取りを行ってください。  
 そのまま巻き取ると、スクリーンや本体の破損や故障の原因になります。  
 必ずプルコード、またはウエイトバーを持って操作を行ってください。スクリーンやローラーパイプを持って操作を行わないでください。



# 部品カラーの組合せ

## 部品カラー

部品カラーは4色からお選びいただけます。

追加代金は不要です

### 〈ウエイトバー〉ラッピングタイプ

対応機種：標準プルコードタイプ  
 カラー変更対応箇所：メカ部分／プルボールセット



対応機種：標準チェーンタイプ／標準ワンタッチチェーンタイプ  
 カラー変更対応箇所：メカ部分／ボールチェーン



### 〈ウエイトバー〉ヌードタイプ

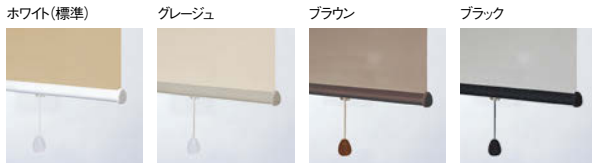

## オプション

### 標準プルコードタイプ、標準チェーンタイプ、標準ワンタッチチェーンタイプ専用オプション

※それ以外の機種はガイドブックの各製品ページをご確認ください。

## 操作部品

標準プルコードタイプ、標準チェーンタイプをご購入の方は各部品の変更が可能です。各パーツの組み合わせは自由です。

追加代金は不要です

### プルコード

対応機種：標準プルコードタイプ  
 ホワイト(標準)



### プルコードセット

対応機種：標準プルコードタイプ  
 グレージュ ブラウン ブラック



※プルコードのカラーは部品カラーに準拠します。異なる部品カラーとの組合せはできません。

### Nフラットグリップ

対応機種：標準プルコードタイプ  
 プラスホワイト

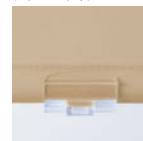

操作部品のみのご注文の場合は1個700円になります。

標準

### チェーン

対応機種：標準チェーンタイプ  
 ホワイト(標準)



オプション

### プルグリップセット

対応機種：標準プルコードタイプ  
 カラー変更対応箇所：プルグリップセット



操作部品のみのご注文の場合は1個1,000円になります。操作部品のみのご注文の場合は1個1,000円になります。操作部品のみのご注文の場合は1個1,000円になります。

【操作ボタンセット】



操作部がプルグリップセットの場合、巻き上げて手が届かない時にご使用ください。

【価格】1セット1,100円(税別)

### メタルボールチェーン

対応機種：標準チェーンタイプ  
 変更対応箇所：ボールチェーン



必ず製品ご注文時にご指定ください。

## ウエイトバー仕様

ウエイトバー仕様はラッピングタイプ標準のスクリーンについては、ヌードタイプに変更可能です。

※ヌードタイプが標準仕様のスクリーンについてはラッピングタイプへの変更ができません。

追加代金は不要です

### ヌードタイプ

対応機種：標準プルコードタイプ・標準チェーンタイプ・標準ワンタッチチェーンタイプ  
 カラー・仕様変更対応箇所：メカ部分／ウエイトバー

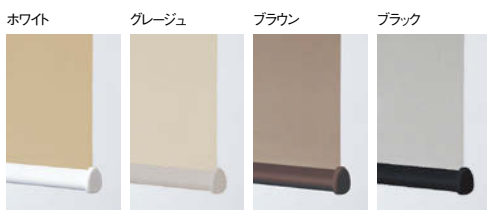

※標準プルコードタイプのウエイトバー仕様をヌードタイプに変更した場合はこのような仕様になります。(追加代金は不要)



※プルグリップセットとNフラットグリップもお選びいただけます。

## オプション仕様

スクリーンや機種によって対応できるオプションの仕様は異なりますので、各スクリーンページおよびガイドブックで詳細をご確認ください。

### ストップコントローラー

スクリーン巻き上げの際の位置の設定が可能です。

対応機種：

標準プルコードタイプ

【価格】

本体価格+2,300円/台

【製作可能寸法】

製品幅600mm～



※詳細はガイドブックP.55でご確認ください。

### スクリーンの表裏逆仕様

追加代金は不要です

外部からの見栄えを意識した店舗の窓に適しています。

対応機種：標準プルコードタイプ

標準チェーンタイプ

標準ワンタッチチェーンタイプ

小窓チェーンタイプ

浴室プルコードタイプ

浴室チェーンタイプ



非対応スクリーン：セラーレII、ルノブレンBC、スリムBC、ジアー遮熱、ニュアンスBC、ルノファブBC

※詳細はガイドブックP.53でご確認ください。

## オプション部品

### マグネットキャッチャーセット

間仕切りや目隠しにロールスクリーンを使用する際、ウエイトバーをマグネットで固定する部品です。振れが気になる場合にご使用ください。

対応機種：標準チェーンタイプ

カバー付きチェーンタイプ

【価格】

1セット(2個入り) 2,100円(税別)

〈マグネット受けの取付方法〉

●ネジ

取付けネジ

21mm

46mm

赤線

両面テープを付けたマグネット受け

●両面テープ

両面テープ

25mm

59mm

両面テープ

カバー



床面付け

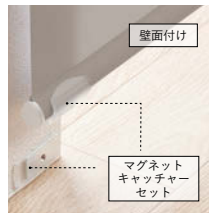

壁面付け

マグネットキャッチャーセット

床面、壁面どちらにも対応できるツウウェイ仕様。



階段の間仕切りなど振れが気になる場所に。

※詳細はガイドブックP.55でご確認ください。

### セーフティープーリー

チェーンに一定の荷重がかかるとプーリー部分が分離する安全対策のセーフティー部品です。



【価格】

ロールスクリーン本体価格+2,300円(税別)

対応機種：※浴室タイプには対応していません。

標準チェーンタイプ/標準ワンタッチチェーンタイプ

カバー付きチェーンタイプ/カバー付きワンタッチチェーンタイプ

小窓チェーンタイプ/ダブルワンチェーンタイプ

ビジックライト/ビジック小窓

※詳細はガイドブックP.55でご確認ください。

## オプション取付補助部品

### カーテンレール取付金具

カーテンレールに取付けたい時にご使用ください。

※取付け可能なカーテンレールはC型、角型の金属製レールになります。

追加代金は不要です

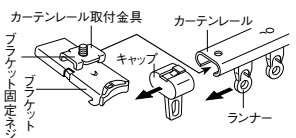
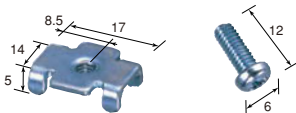

カーテンレール取付金具のみご注文の場合は下記価格になります。

2個入 140円(ブラケット固定ネジ2本入)

3個入 210円(ブラケット固定ネジ3本入)

※取付に制限があります。

詳細はガイドブックでご確認ください。

### ブラケットスペーサー

壁からの窓枠の出幅を埋めてブラケットを取付けることができます。

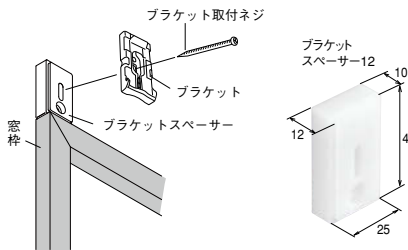

ブラケットスペーサー-12

1個入 280円(ナベネジ3.5×40 2本入)

2個入 560円(ナベネジ3.5×40 4本入)

3個入 840円(ナベネジ3.5×40 6本入)

ブラケットスペーサー-22 ※

1個入 330円(ナベネジ3.5×50 2本入)

2個入 660円(ナベネジ3.5×50 4本入)

3個入 990円(ナベネジ3.5×50 6本入)

※スペーサー本体2個を重ねてご使用ください。

### 取付補助金具 No.12

窓枠にブラケットが取付けられない時にご使用ください。

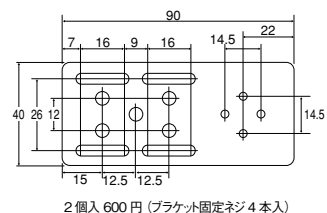

2個入 600円(ブラケット固定ネジ4本入)

















# 新旧品番対応表

品番別対応機種

新旧品番対応表

旧品番			新品番	シリーズ名	カラー	掲載ページ	
3000 番台	4000 番台	6000 番台					
TR-3001 (3401)	TR-4001 (4401)	TR-6001 (6401)		ルノブレーション	ホワイト	74	
TR-3002 (3402)	TR-4002 (4402)	TR-6017 (6417)			ピンクホワイト	74	
TR-3003 (3403)	TR-4003 (4403)	TR-6006 (6406)			グレーアイボリー	74	
TR-3004 (3404)	TR-4004 (4404)	TR-6002 (6402)			オフホワイト	74	
TR-3005 (3405)	TR-4005 (4405)	TR-6021 (6421)			ピンクベージュ	74	
TR-3006 (3406)	TR-4006 (4406)	TR-6024 (6424)			グレイッシュベージュ	74	
TR-3007 (3407)	TR-4007 (4407)	TR-6018 (6418)			イエローアイボリー	74	
TR-3008 (3408)	TR-4008 (4408)	TR-6009 (6409)			ベージュ	74	
TR-3009 (3409)	TR-4009 (4409)	TR-6010 (6410)			サンドベージュ	74	
TR-3010 (3410)	TR-4010 (4410)	TR-6013 (6413)			ウォームグレー	74	
TR-3011 (3411)	TR-4011 (4411)	TR-6022 (6422)			ライトモカ	74	
TR-3012 (3412)	TR-4012 (4412)	廃止			ウォルナット		
TR-3013 (3413)	TR-4013 (4413)	廃止			キャメル		
TR-3014 (3414)	TR-4014 (4414)	TR-6011 (6411)			グレイッシュブラウン	74	
TR-3015 (3415)	TR-4015 (4415)	TR-6019 (6419)			パールブルー	74	
TR-3016 (3416)	TR-4016 (4416)	TR-6020 (6420)			ライトグレー	74	
TR-3017 (3417)	TR-4017 (4417)	TR-6014 (6414)			ミディアムグレー	74	
TR-3018 (3418)	TR-4018 (4418)	廃止			セージブルー		
TR-3019 (3419)	TR-4019 (4419)	TR-6015 (6415)			ダークグレー	74	
TR-3020 (3420)	TR-4020 (4420)	TR-6016 (6416)			チャコール	74	
TR-3261 (3661)	TR-4021 (4421)	TR-6089 (6489)			ルノファブ	ホワイト	98
TR-3262 (3662)	TR-4022 (4422)	TR-6105 (6505)				ピンクホワイト	98
TR-3263 (3663)	TR-4023 (4423)	TR-6098 (6498)				グレーアイボリー	98
TR-3264 (3664)	TR-4024 (4424)	廃止				オフホワイト	
TR-3265 (3665)	TR-4025 (4425)	TR-6109 (6509)				ピンクベージュ	98
TR-3266 (3666)	TR-4026 (4426)	TR-6112 (6512)				グレイッシュベージュ	98
TR-3267 (3667)	TR-4027 (4427)	TR-6106 (6506)				イエローアイボリー	98
TR-3268 (3668)	TR-4028 (4428)	TR-6099 (6499)				ベージュ	98
TR-3269 (3669)	TR-4029 (4429)	TR-6100 (6500)				サンドベージュ	98
TR-3270 (3670)	TR-4030 (4430)	TR-6092 (6492)				ウォームグレー	98
TR-3271 (3671)	TR-4031 (4431)	TR-6110 (6510)				ライトモカ	98
TR-3272 (3672)	TR-4032 (4432)	廃止				ウォルナット	
TR-3273 (3673)	TR-4033 (4433)	廃止		キャメル			
TR-3274 (3674)	TR-4034 (4434)	TR-6104 (6504)		グレイッシュブラウン		98	
TR-3275 (3675)	TR-4035 (4435)	廃止		パールブルー			
TR-3276 (3676)	TR-4036 (4436)	TR-6108 (6508)		ライトグレー		98	
TR-3277 (3677)	TR-4037 (4437)	TR-6097 (6497)		ミディアムグレー		98	
TR-3278 (3678)	TR-4038 (4438)	TR-6111 (6511)		セージブルー		98	
TR-3279 (3679)	TR-4039 (4439)	TR-6096 (6496)		ダークグレー		98	
TR-3280 (3680)	TR-4040 (4440)	TR-6101 (6501)		チャコール		98	
TR-3021 (3421)	TR-4041 (4441)	TR-6025 (6425)		コルト		ホワイト	78
TR-3022 (3422)	TR-4042 (4442)	廃止				ライトグレー	
TR-3023 (3423)	TR-4043 (4443)	廃止				モスグレー	
TR-3024 (3424)	TR-4044 (4444)	TR-6035 (6435)				サンドベージュ	78
TR-3025 (3425)	TR-4045 (4445)	廃止				グリーンアイボリー	
TR-3026 (3426)	TR-4046 (4446)	TR-6028 (6428)				イエローアイボリー	78
TR-3027 (3427)	TR-4047 (4447)	廃止				ライトイエロー	
TR-3028 (3428)	TR-4048 (4448)	廃止				マスカット	
TR-3029 (3429)	TR-4049 (4449)	廃止				クリーム	
TR-3030 (3430)	TR-4050 (4450)	TR-6031 (6431)				カフェオレ	78
TR-3031 (3431)	TR-4051 (4451)	TR-6040 (6440)				キャメル	78
TR-3032 (3432)	TR-4052 (4452)	TR-6039 (6439)				アッシュグレー	78
TR-3033 (3433)	TR-4053 (4453)	TR-6038 (6438)			ダークブラウン	78	
TR-3034 (3434)	TR-4054 (4454)	廃止			チョコレート		
TR-3035 (3435)	TR-4055 (4455)	廃止			ボルドー		
TR-3036 (3436)	TR-4056 (4456)	TR-6037 (6437)			アッシュブラック	78	
TR-3037 (3437)	TR-4057 (4457)	廃止			ブラウン		
TR-3038 (3438)	TR-4058 (4458)	廃止			トパーズ		
TR-3039 (3439)	TR-4059 (4459)	廃止			サンライト		
TR-3040 (3440)	TR-4060 (4460)	廃止			ウォルナット		
TR-3041 (3441)	TR-4061 (4461)	TR-6036 (6436)			ウォームイエロー	78	
TR-3042 (3442)	TR-4062 (4462)	廃止			クロームイエロー		
TR-3043 (3443)	TR-4063 (4463)	廃止			カナリアイエロー		
TR-3044 (3444)	TR-4064 (4464)	廃止			イエロー		
TR-3045 (3445)	TR-4065 (4465)	TR-6045 (6445)			アッシュグリーン	78	
TR-3046 (3446)	TR-4066 (4466)	TR-6049 (6449)			イエローグリーン	78	
TR-3047 (3447)	TR-4067 (4467)	TR-6041 (6441)			パールグリーン	78	
TR-3048 (3448)	TR-4068 (4468)	TR-6053 (6453)			アイビーグリーン	78	
TR-3049 (3449)	TR-4069 (4469)	TR-6044 (6444)			ピンクベージュ	78	
TR-3050 (3450)	TR-4070 (4470)	TR-6048 (6448)			シェルピンク	78	
TR-3051 (3451)	TR-4071 (4471)	TR-6052 (6452)			ディープピンク	78	
TR-3052 (3452)	TR-4072 (4472)	TR-6056 (6456)			マゼンダ	78	
TR-3053 (3453)	TR-4073 (4473)	廃止		モーヴ			
TR-3054 (3454)	TR-4074 (4474)	廃止		パープル			

旧品番			新品番	シリーズ名	カラー	掲載ページ		
3000 番台	4000 番台	6000 番台						
TR-3055 (3455)	TR-4075 (4475)	TR-6043 (6443)		コルト	パールブルー	78		
TR-3056 (3456)	TR-4076 (4476)	TR-6047 (6447)			サルビアブルー	78		
TR-3057 (3457)	TR-4077 (4477)	TR-6051 (6451)			ネイビーブルー	78		
TR-3058 (3458)	TR-4078 (4478)	TR-6042 (6442)			サックスブルー	78		
TR-3059 (3459)	TR-4079 (4479)	TR-6046 (6446)			ライトブルー	78		
TR-3060 (3460)	TR-4080 (4480)	TR-6050 (6450)			ターコイズブルー	78		
—	TR-4081	TR-6139			ペイルクロス	アンティークホワイト	108	
—	TR-4082	TR-6140				アンティークグレー	108	
—	TR-4083	廃止				ブルーグレー		
—	TR-4084	TR-6141				ブラウン	108	
—	TR-4085	TR-6142		モスグリーン		108		
—	TR-4086	TR-6143		ライトグレー		110		
—	TR-4087	TR-6144		ヘリンボーン		パープル	110	
—	TR-4088	TR-6145				チャコール	110	
TR-3082	TR-4089	TR-6070				トリアス プレンドル	ホワイト	178
TR-3083	TR-4090	TR-6074					アイボリー	178
TR-3084	TR-4091	TR-6076		ベージュ	178			
TR-3085	TR-4092	TR-6075		ピンク	178			
TR-3086	TR-4093	TR-6077		ウォームベージュ	178			
TR-3087	TR-4094	TR-6073		グレーベージュ	178			
TR-3088	TR-4095	廃止		ダークブラウン				
TR-3089	TR-4096	廃止		ダークネイビー				
TR-3090	廃止	廃止		テラコッタ				
TR-3091	廃止	廃止		シャトルズグリーン				
TR-3092	廃止	廃止		サックスブルー				
—	TR-4238	TR-6265		ルノブレーション抜ケイリス	ホワイト	192		
—	TR-4239	TR-6266			グレーアイボリー	192		
—	TR-4240	TR-6267			ライトグレー	192		
—	TR-4241	TR-6268			イエローアイボリー	192		
—	TR-4242	TR-6269			パールグリーン	192		
—	TR-4243	TR-6270			ピンクベージュ	192		
—	TR-4097	TR-6146			ルノファブ遮光	ホワイト	114	
—	TR-4098	TR-6147				オフホワイト	114	
—	TR-4099	TR-6148				ピンクベージュ	114	
—	TR-4100	TR-6149				ライトグレー	114	
—	TR-4101	TR-6150		ライトベージュ		114		
—	TR-4102	TR-6151		アッシュブラウン		114		
—	TR-4103	TR-6152		チャコールグレー		114		
—	TR-4104	TR-6153		ダークブラウン		114		
—	TR-4105	TR-6154		ソフトブラック		114		
—	TR-4106	TR-6155		マスタード		114		
—	TR-4107	TR-6156		ビスタチオ	114			
—	TR-4108	TR-6157		モスグリーン	114			
—	TR-4109	TR-6158		ブルーグリーン	114			
—	TR-4110	TR-6159		インディゴブルー	114			
—	TR-4111	TR-6160		ディープブルー	114			
TR-3098 (3498)	TR-4112 (4512)	TR-6171 (6571)		コルトシークル	ホワイト	120		
TR-3099 (3499)	TR-4113 (4513)	TR-6172 (6572)			アイボリー	120		
TR-3100 (3500)	TR-4114 (4514)	TR-6175 (6575)			カフェオレ	120		
TR-3101 (3501)	TR-4115 (4515)	廃止			アンバー			
TR-3102 (3502)	TR-4116 (4516)	TR-6174 (6574)			アッシュグレー	120		
TR-3103 (3503)	TR-4117 (4517)	廃止			ブラウン			
TR-3104 (3504)	TR-4118 (4518)	TR-6178 (6578)			マホガニーブラウン	120		
TR-3105 (3505)	TR-4119 (4519)	TR-6177 (6577)			ダークブラウン	120		
TR-3106 (3506)	TR-4120 (4520)	廃止			チェリーブラウン			
TR-3107 (3507)	TR-4121 (4521)	TR-6179 (6579)			クロームイエロー	120		
TR-3108 (3508)	TR-4122 (4522)	廃止		クロームオレンジ				
TR-3109 (3509)	TR-4123 (4523)	廃止		カーミン				
TR-3110 (3510)	TR-4124 (4524)	TR-6180 (6580)		アッシュグリーン	120			
TR-3111 (3511)	TR-4125 (4525)	TR-6183 (6583)		ターコイズブルー	120			
TR-3112 (3512)	TR-4126 (4526)	TR-6184 (6584)		ネイビーブルー	120			
TR-3113	TR-4127	TR-6188		ツイード	ライトベージュ	124		
TR-3114	TR-4128	TR-6186			ライトグレー	124		
TR-3115	TR-4129	TR-6187			グレー	124		
TR-3116	TR-4130	TR-6190			パールブラウン	124		
TR-3117	TR-4131	TR-6191			クロームオレンジ	124		
TR-3118	TR-4132	TR-6189			カーキ	124		
TR-3119	TR-4133	TR-6192			ライムグリーン	124		
TR-3120	TR-4134	TR-6193			ダークブラウン	124		
TR-3121	TR-4135	TR-6194			アッシュブルー	126		
TR-3122	TR-4136	TR-6195			デニムブルー	126		
TR-3123	TR-4137	TR-6196		ニーム	グレーミックス	126		
TR-3124	TR-4138	TR-6197			ダークブルー	126		
TR-3125	TR-4139	TR-6198			プレート	ライトベージュ	128	

旧品番			新品番	シリーズ名	カラー	掲載ページ	
3000 番台	4000 番台	6000 番台					
TR-3126	TR-4140	TR-6199		プレート	ベージュ	128	
TR-3127	TR-4141	TR-6200			アッシュオレンジ	128	
TR-3128	TR-4142	TR-6201			グレー	128	
TR-3129	TR-4143	TR-6202			アッシュブラウン	128	
TR-3130	TR-4144	TR-6203			チョコレート	128	
—	TR-4145	TR-6217		スリム BC	ホワイト	136	
—	TR-4146	TR-6218			ベージュ	136	
—	TR-4147	TR-6219			ブルーグレー	136	
—	TR-4148	TR-6220			ブラウン	136	
—	TR-4149	TR-6221			ダークネイビー	136	
TR-3281	TR-4150	TR-6212		ルノブレン BC	ホワイト	134	
TR-3282	TR-4151	TR-6213			ベージュ	134	
TR-3283	TR-4152	TR-6214			グレイッシュブラウン	134	
TR-3284	TR-4153	TR-6215			ダークグレー	134	
TR-3285	TR-4154	TR-6216			チョコレート	134	
TR-3143	TR-4155	TR-6222		セラレレ II	ホワイト	138	
TR-3144	TR-4156	TR-6223			アイボリー	138	
TR-3145	TR-4157	TR-6224			ベージュ	138	
TR-3146	TR-4158	TR-6225			グレー	138	
TR-3147	TR-4159	TR-6226			ブラック	138	
TR-3148	TR-4160	TR-6227		ジーア遮熱	ホワイト	182	
TR-3149	TR-4161	TR-6228			ベージュ	182	
TR-3150	TR-4162	TR-6229			グレー	182	
TR-3151	TR-4163	TR-6230			ペールブルー	182	
TR-3152	TR-4164	TR-6231			ピンクベージュ	182	
TR-3153	TR-4165	TR-6233		ハルカ	オフホワイト	144	
TR-3154	TR-4166	TR-6237			ソフトベージュ	144	
TR-3155	TR-4167	TR-6239			アッシュグレー	144	
TR-3156	TR-4168	廃止			チェリーブラウン		
TR-3157	TR-4169	TR-6232			ホワイト	144	
TR-3158	TR-4170	TR-6234		リセモ	アイボリー	144	
TR-3159	TR-4171	TR-6236			ピンクベージュ	144	
TR-3160	TR-4172	TR-6238			ペールグリーン	144	
TR-3161	TR-4173	TR-6235			ライトベージュ	144	
TR-3162	TR-4174	廃止			ベージュ		
TR-3163	TR-4175	廃止		ブラウン			
—	TR-4176	TR-6240		ルセア	ホワイト	148	
—	TR-4177	TR-6241			オフホワイト	148	
—	TR-4178	TR-6242			グレージュ	148	
—	TR-4179	廃止			サンドベージュ		
—	TR-4180	TR-6247			ホワイト	160	
—	TR-4181	TR-6248		リベレント	アイボリー	160	
—	TR-4182	TR-6249			ペールグレー	160	
TR-3168	TR-4183	廃止			ピュアホワイト		
TR-3169	TR-4184	廃止			エクリュ		
TR-3170	TR-4185	廃止			クリーム		
TR-3171	TR-4186	廃止		ティアナ	ライトベージュ		
TR-3172	TR-4187	廃止			アプリコット		
TR-3173	TR-4188	廃止			ピーグリーン		
TR-3174	TR-4189	廃止			ローズピンク		
TR-3175	TR-4190	廃止			チョコレートグレー		
TR-3176 (3576)	TR-4191 (4591)	TR-6083 (6483)		ティーナ	クリーム	94	
TR-3177 (3577)	TR-4192 (4592)	TR-6084 (6484)			ライトベージュ	94	
TR-3178 (3578)	TR-4193 (4593)	TR-6085 (6485)			イエローグリーン	94	
TR-3179 (3579)	TR-4194 (4594)	TR-6086 (6486)			チェリーブロッサム	94	
TR-3180 (3580)	TR-4195 (4595)	TR-6087 (6487)			スカイブルー	94	
TR-3181 (3581)	TR-4196 (4596)	TR-6088 (6488)		アイシーグリーン	94		
TR-3182	TR-4197	廃止		浴室遮光	ホワイト		
TR-3183	TR-4198	廃止			グリーン		
TR-3200	TR-4199	TR-6256			ライン	生成	172
TR-3201	TR-4200	TR-6257				紫色	172
TR-3202	TR-4201	TR-6258				茶色	172
TR-3203	TR-4202	廃止		生成			
TR-3204	TR-4203	廃止		狐色			
TR-3205	TR-4204	廃止		竹すだれ (生粋)	膚色		
TR-3211	TR-4205	廃止			生成		
TR-3212	TR-4206	廃止			竹すだれ (舞誇)	狐色	
TR-3213	TR-4207	廃止				膚色	
TR-3214 (3614)	TR-4208 (4608)	TR-6259 (6659)				コルトエコ (遮熱) (エコル遮熱)	ホワイト
TR-3215 (3615)	TR-4209 (4609)	TR-6260 (6660)		ライトグレー			180
TR-3216 (3616)	TR-4210 (4610)	TR-6261 (6661)		ピンクベージュ			180
TR-3217 (3617)	TR-4211 (4611)	TR-6262 (6662)		イエローアイボリー	180		
TR-3218 (3618)	TR-4212 (4612)	TR-6263 (6663)		カフェオレ	180		
TR-3219 (3619)	TR-4213 (4613)	TR-6264 (6664)		アップルグリーン	180		
—	TR-4214	TR-6271		トリアスブレン創庫	—	194	
—	TR-4215	TR-6272			アイボリー	194	
—	TR-4216	TR-6273			ピンク	194	
—	TR-4217	TR-6274			グレーベージュ	194	
TR-3232	TR-4218	TR-6275			コンプレ 10	ホワイト	196
TR-3233	TR-4219	TR-6276		ベージュ		196	
TR-3234	TR-4220	TR-6277		グレー		196	
TR-3235	TR-4221	TR-6278		コンプレ 05		ホワイト	196
TR-3236	TR-4222	TR-6279				ベージュ	196
TR-3237	TR-4223	TR-6280			グレー	196	
TR-3238	TR-4224	TR-6281			コンプレ 01	ホワイト	196
TR-3239	TR-4225	TR-6282				ベージュ	196
TR-3240	TR-4226	TR-6283		グレー		196	
TR-3241	TR-4227	TR-6284		カイト		ホワイト	198
TR-3242	TR-4228	TR-6285				ベージュ	198
TR-3243	TR-4229	TR-6286			グレー	198	
TR-3244	TR-4230	TR-6287			エクセル	ホワイト	200
TR-3245	TR-4231	TR-6288				ホワイトクリーム	200
TR-3246	TR-4232	廃止		クリーム			
TR-3247	TR-4233	TR-6289		ホワイトグレー		200	
TR-3248	TR-4234	TR-6290		グレイブラック		200	
TR-3249	TR-4235	TR-6291		タート	ベージュ	234	
TR-3250	TR-4236	TR-6292			グレー	234	
TR-3251	TR-4237	TR-6293			グリーン	234	
—	TR-4701	TR-6736			フルール	グラデーション	224
TR-3733	TR-4702	TR-6737				フラワー	224
TR-3734	TR-4703	TR-6738		ダマスク		224	
TR-3735	廃止	廃止		ドット			
—	TR-4704	TR-6717		JQ クロス		ホワイト	216
—	TR-4705	TR-6718			アイボリー	216	
—	TR-4706	TR-6719			ベージュ	216	
—	TR-4707	TR-6720			グレージュ	216	
—	TR-4708	TR-6721			ミディアムグレー	216	
TR-3701	TR-4709	TR-6701		コルトライン	ホワイト	210	
TR-3702	TR-4710	TR-6705			モカ	210	
TR-3703	TR-4711	廃止			チョコレート		
TR-3704	TR-4712	TR-6704			ベージュ	210	
TR-3705	TR-4713	TR-6706			オリーブ	210	
TR-3706	TR-4714	TR-6703		ブラック	210		
TR-3707	TR-4715	廃止		ピンク			
TR-3708	TR-4716	TR-6707		オールドブルー	210		
TR-3709	TR-4717	TR-6708		パープル	210		
TR-3710	TR-4718	TR-6709		ゼブラ	ピュアホワイト	212	
TR-3711	TR-4719	TR-6710			アイボリー	212	
TR-3712	TR-4720	TR-6711			ピーチ	212	
TR-3713	TR-4721	TR-6712			チョコレート	212	
TR-3714	TR-4722	TR-6713			ゼブラシークル	アイボリー	214
TR-3715	TR-4723	TR-6714		サンドベージュ		214	
TR-3716	TR-4724	TR-6715		グレー		214	
TR-3717	TR-4725	TR-6716		ブラウン		214	
TR-3718	TR-4726	TR-6722		ノブレス		ホワイト	218
TR-3719	TR-4727	TR-6723			アイボリー	218	
TR-3720	TR-4728	TR-6724			ベージュ	218	
TR-3721	TR-4729	TR-6725			アップルグリーン	218	
TR-3722	TR-4730	TR-6726			ダークブラウン	218	
TR-3723	TR-4731	TR-6727		ウッドルック	マッシュルーム	220	
TR-3724	TR-4732	TR-6728			チェリー	220	
TR-3725	TR-4733	TR-6729			カーキ	220	
TR-3726	TR-4734	TR-6730			ブラウン	220	
TR-3727	TR-4735	TR-6731			ロベ	ホワイト	222
TR-3728	TR-4736	TR-6732		グレー		222	
TR-3729	TR-4737	TR-6733		ベージュ		222	
TR-3731	TR-4738	TR-6734		ネイビー		222	
TR-3732	TR-4739	TR-6735		チョコレート		222	
TR-3730	廃止	廃止		バイオレット			
TR-3736	TR-4740	TR-6739		ムース	ホワイト	228	
TR-3737	TR-4741	TR-6740			オフホワイト	228	
TR-3738	TR-4742 (廃止)	廃止			アイボリー		
TR-3739	TR-4743 (廃止)	廃止			グレイッシュベージュ		
TR-3740	TR-4744 (廃止)	廃止			ベージュ		
TR-3741	TR-4745 (廃止)	廃止		アーブル	ブラウン		
TR-3061	廃止	廃止			グレイミックス		
TR-3062	廃止	廃止			ベージュミックス		
TR-3063	廃止	廃止		ブルーミックス			

旧品番			シリーズ名	カラー	掲載ページ
3000 番台	4000 番台	新品番 6000 番台			
TR-3064	廃止	廃止	アーブル	チャコールミックス	
TR-3065	廃止	廃止		ブラウンミックス	
TR-3066	廃止	廃止		パープルミックス	
TR-3067	廃止	廃止	セレクト	クリーム	
TR-3068	廃止	廃止		ハニーイエロー	
TR-3069	廃止	廃止		ネーブルオレンジ	
TR-3070	廃止	廃止		ピンクベージュ	
TR-3071	廃止	廃止		ベージュ	
TR-3072	廃止	廃止		モスグレー	
TR-3073	廃止	廃止		ライトベージュ	
TR-3074	廃止	廃止		ココア	
TR-3075	廃止	廃止		カーキ	
TR-3076	廃止	廃止		ベビーピンク	
TR-3077	廃止	廃止		ベールグリーン	
TR-3078	廃止	廃止		スカイグレー	
TR-3079	廃止	廃止		スカイブルー	
TR-3080	廃止	廃止		ブルーグレー	
TR-3081	廃止	廃止		ネイビーブルー	
TR-3093	廃止	廃止		ディグニ	シルバー
TR-3094	廃止	廃止	ベージュ		
TR-3095	廃止	廃止	チャコール		
TR-3096	廃止	廃止	コバー		
TR-3097	廃止	廃止	ダークグリーン		
TR-3131	廃止	廃止	オーブ	ホホワイト	
TR-3132	廃止	廃止		ベールブルー	
TR-3133	廃止	廃止		ピンクベージュ	
TR-3134	廃止	廃止		ベージュ	
TR-3135	廃止	廃止		カーキ	
TR-3136	廃止	廃止		ブラウン	
TR-3137	廃止	廃止		クーヴェル	チマヨ/ホホワイト
TR-3138	廃止	廃止	チマヨ/アイボリー		
TR-3139	廃止	廃止	チェック/ホホワイト		
TR-3140	廃止	廃止	チェック/アイボリー		
TR-3141	廃止	廃止	ペイズリー/ホホワイト		
TR-3142	廃止	廃止	ペイズリー/アイボリー		
TR-3164	廃止	廃止	ヒュージ	マルチカラー	
TR-3165	廃止	廃止		レッド	
TR-3166	廃止	廃止		グリーン	
TR-3167	廃止	廃止		ブラウン	
TR-3184	廃止	廃止	コンテ	鳥と線/ホホワイト	
TR-3185	廃止	廃止		鳥と線/ベージュ	
TR-3186	廃止	廃止		アジアト/ベージュ	
TR-3187	廃止	廃止		アジアト/ライトグレー	
TR-3188	廃止	廃止		ランドスケープ/イエロー	
TR-3189	廃止	廃止		ランドスケープ/ブルー	
TR-3190	廃止	廃止		フレンド/レッド	
TR-3191	廃止	廃止	フレンド/ブラウン		
TR-3192	廃止	廃止	オーディー	ブックシェルフ/ホホワイト	
TR-3193	廃止	廃止		ブックシェルフ/ライトグレー	
TR-3194	廃止	廃止		ガーデン/カラー	
TR-3195	廃止	廃止		ガーデン/セビア	
TR-3196	廃止	廃止	マイセマ	キギ/ホホワイトグリーン	
TR-3197	廃止	廃止		キギ/ホホワイトグレー	
TR-3198	廃止	廃止		ホームズ/レッドイエロー	
TR-3199	廃止	廃止		ホームズ/ブルーグリーン	
TR-3206	廃止	廃止	竹すだれ (山嵐)	生成	
TR-3207	廃止	廃止		狐色	
TR-3208	廃止	廃止		藍色	
TR-3209	廃止	廃止		琥珀	
TR-3210	廃止	廃止		檜皮	
TR-3220	廃止	廃止		セイバー	ホホワイト
TR-3221	廃止	廃止	ベージュ		
TR-3222	廃止	廃止	シルバーグレー		
TR-3223	廃止	廃止	プロシャイン	ホホワイト	
TR-3224	廃止	廃止		ベージュ	
TR-3225	廃止	廃止		ライトグレー	
TR-3226	廃止	廃止		ディープグレー	
TR-3227	廃止	廃止		ブラック	
TR-3228	廃止	廃止		ポルティエアップ	オフホホワイト
TR-3229	廃止	廃止	クリーム		
TR-3230	廃止	廃止	マスカット		
TR-3231	廃止	廃止	アイシーグリーン		

# 安心してブラインド等をご使用いただくために 日本ブラインド工業会

日本ブラインド工業会では小さなお子さまがいるご家庭でも、安心してブラインドやスクリーン類をご使用いただくために、次の部品を整備しています。

## ■ 解除ジョイント (セーフティジョイント)

子供の体重がかかると外れる部品です。

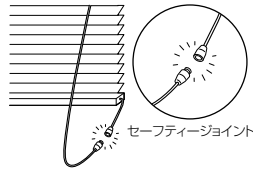

## ■ コード留め具 (クリップ)

コードやチェーンを束ねる部品です。子供の手の届かない位置で束ねることにより事故を防止する効果があります。

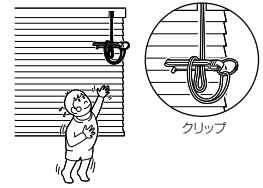

**注意**

子供は思わぬ行動をとります。大人の常識は通用しません。子供をコードやチェーンで遊ばせないように注意してください。



**警告**

クリップでコードを束ねない場合は、コードやチェーンが体に巻きついたり引っかかったり、思わぬ事故につながる恐れがあります。



**警告**

コードやチェーンが体に巻きついたり、引っかかるようなことをしないでください。事故の恐れがあります。



日本ブラインド工業会



**警告**

小さなお子さまがいるご家庭では、ブラインドやスクリーンのコードやチェーンの近くにソファやベッドを置かないでください。ソファやベッドに上があれば手が届き、事故の恐れがあります。



日本ブラインド工業会

●セーフティジョイントやクリップをご使用になっても、事故が完全に回避されるわけではありません。コードやチェーンの危険性を十分に認識したうえでご使用をお願いします。

## トナーの安全対策部品

子供は思わぬ行動をとります。大人の常識は通用しません。ちょっとした注意と習慣で、安心・安全な環境をつくりましょう。



部品カラー



ホワイト

※ご注文の際はガイドブック P.55 でボールチェーンの長さをご確認ください。

一定の荷重がかかるとプリー部分が分離する安全対策のセーフティ部品です。

### ●セーフティプリー (オプション)

価格 ロールスクリーン本体価格 + 2,300円(税別)

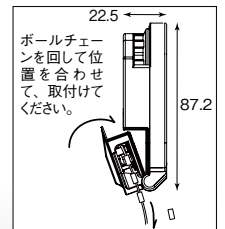

一旦分離したプリーは簡単に元に戻すことができます。

〈対応機種〉

- 標準チェーンタイプ / 標準ワンタッチチェーンタイプ
- カバー付きチェーンタイプ / カバー付きワンタッチチェーンタイプ
- 小窓チェーンタイプ
- ダブルワンチェーンタイプ
- ビジックライト / ビジック小窓

※浴室タイプには対応していません。

〈対応サイズ〉

製品幅2,000mm、高さ2,400mmまで

※小窓メカは、幅1,200mmまで。



## その他の安全対策部品

### ●コードクリップ (付属品)

コードやチェーンを子供の手が届かない位置に束ねておくクリップです。子供の手の届かない位置で束ねることにより事故を防止する効果があります。

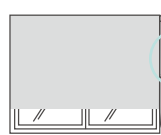

標準チェーンタイプ

※コードクリップは製品にあらかじめ付属しています。単品でのご購入も可能です。



コードクリップ

※ボールチェーンを束ねてください。

### ●コードレス (オプション) ▶P.246

コードなしで操作するタイプを選べば、さらに安心です。



ブルグリップ

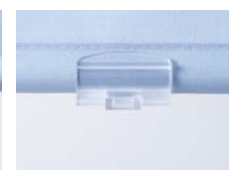

Nフラットグリップ

※上記のような安全対策品をご使用になっても、事故が完全に回避できるわけではありません。危険性を十分に認識したうえでご使用をお願いします。



# スクリーン機能マーク一覧

## 防災

防災・防火対象物(消防法で指定されたもの)は防災物品の使用が義務づけられておりますので、必ず防災物品をご採用ください。ロールスクリーンは防災表示者として消防庁に登録されているトナーの防災物品(防災性能を有している品物)です。

### 防災物品マーク



### 防災物品ラベル



## ウォッシュャブル

※生地が非ウォッシュャブルの場合、はたきなどでホコリを払ってください。水拭きや結露により、しみになる場合がございますのでご注意ください。



スクリーンを取外して、ご家庭の洗濯機で手軽に洗えるスクリーン。脱水後、アイロンをかけたときれいに仕上がります。

### a. 洗い方(水洗い)



洗濯時の液温は30℃を限度とし、非常に弱い洗濯処理で洗濯する。

### b. 塩素漂白の可否



漂白処理はできない。

### c. 乾燥の仕方



洗濯処理後のタンブル乾燥処理はできない。

### d. 干し方



日陰での吊り干し乾燥がよい。

### e. アイロンの掛け方



アイロンは150℃を限度とし、中程度の温度で仕上げる。

### f. ドライクリーニング



ドライクリーニングはできない。

### g. ウェットクリーニング



ウェットクリーニングはできない。

## 遮光



日射しを遮り、まぶしさを防ぎます。サンルームや西日の強い部屋、寝室の窓に適しています。(直射日光は防ぎますが、構造上完全な遮光はできませんので、写真の現像、焼き付け等を行う暗室には向きません)

### ◆NIF法

暗室内の電照パネル上に遮光1級のカーテンなどの試験体をかざし、全体的な光の透過の見え方、光漏れの有無や多寡を目視で判定し、光を遮蔽する割合により区分します。  
※NIFは(一社)日本インテリア協会の略称です。

遮光1級の5段階分類		NIF法	
遮光1級	表記	目視度合(イメージ)	状態説明
人の顔の表情が識別できないレベル(遮光率)99.99%以上	遮光1級(A++)		生地からほとんど光を感じません。
人の顔あるいは表情がわかるレベル(遮光率)99.80%以上、99.99%未満	遮光1級(A+)		生地からわずかに光を感じます。
	遮光1級(A)		生地から光を感じるが、生地の織り組織や色は分かりません。
	遮光1級(B)		生地から光を感じ、生地の織り組織や色も分かります。
人の表情はわかるが、事務作業には暗いレベル(遮光率)99.40%以上、99.80%未満	遮光1級(C)		生地全体は薄明るく見えるが、人の表情が識別できない暗さです。

## SEK・抗菌加工



繊維上の細菌の増殖を抑制する加工を施しています。

SEKマークとは、(社)繊維評価技術協議会より認証基準を満たすものに許諾されるマークです。

## SEK 抗ウイルス加工



繊維上の特定のウイルスの数を減少させる抗ウイルス加工を施しています。

SEKマークとは、(社)繊維評価技術協議会より認証基準を満たすものに許諾されるマークです。

## 遮熱



スクリーンに特殊な加工や素材を使用した遮熱効果を高めた商品です。(シアー)

※(一社)日本インテリア協会の認定基準を満たしていることを示すマークです。

## UVカット



紫外線の透過率を低減し、家具や床材の日焼け退色を軽減する加工を施した商品です。

※(一社)日本インテリア協会の認定基準を満たしていることを示すマークです。

## グリーン購入法適合品



このマークはインテリアファブリクス産業活性化協議会の「グリーン購入法適合品」統一表示です。

グリーン購入法適合品  
インテリアファブリクス  
産業活性化協議会

## GREENGUARD認証



GREENGUARD(グリーンガード)は、室内空間における揮発性有機化合物(VOC)の放散規格の認証

制度のことで、世界で最も厳しい基準を持つ化学物質の排出測定試験に基づいた米国環境基準です。

## GREENGUARD GOLD認証



GREENGUARD GOLD認証規格は、製品が学校やヘルスケア施設などの環境での使用でも受け入れ可能

であることを保証するため、より低い総VOC放出レベルの基準に適合した製品にのみ認証が与えられます。

## 抗菌



繊維上の菌の増殖を抑制し抗菌機能をもつ生地であることを示しています。

## 浴室



耐水性に優れ、外から透けにくい浴室向けスクリーン。スクリーンを取外して洗濯機で丸洗いできます。

## 遮熱



スクリーンに特殊な加工や素材を使用した遮熱効果を高めた商品です。(シアー以外)

## ミラー



生地裏面に光沢のある糸を使用することで外からの光を反射し、光を取り入れながらも日中、外から室内を見えにくくした商品です。

## 広幅



広幅対応できるスクリーン。最大幅2,700mmまでの製作が可能です。※最大幅はスクリーンによって異なります。

## ホルムアルデヒド対策品



インテリアファブリクス性能評価協議会の基準に基づいたF☆☆☆☆認定品です。

## グッドデザイン賞



グッドデザイン賞を受賞した商品です。

**注意 取付方法**

- 取扱説明書をよくお読みになってから、製品を取付けてください。
- レール及びブラケット等の取付けにあたっては、取付け部の材質や構造に適合したビスを使用し、確実に固定してください。(本体にセットされている取付けビスは本館専用品です。)
- 落下の原因となりますのでブラケットの取付数量は必ずお守りください。
- 製品は水平に取付けてください。
- ガラスの種類や設置環境によっては熱割れが生じる可能性があります。設置する窓のガラス熱割れ強度等を、設計事務所や工務店様へご確認ください。

取付けされる方へのお願い  
製品と一緒に入っている取扱説明書は、製品取付け後に必ずお客様にお渡しください。

**製品保証について【安心の3年間保証】**

当製品は厳密な品質管理のもとでお届けしておりますが、万一お買い上げ後3年以内に取扱説明書・本体注意ラベルタグに従った正常な使用状態で故障した場合は無料で修理いたします。アフターサポート(スクリーン部は対象外)規定につきましては取扱説明書をご覧ください。※当社が指定する消耗部品の保証期間は1年となります。

**お願い**

平成9年12月から「廃棄物の処理及び清掃に関する法律」(廃棄物処理法)が改正されましたので、新見本帳発行に伴い不用となった見本帳につきましても、産業廃棄物としての取扱いが必要となりました。従いまして、しかるべき資格を有する産業廃棄物処理業者に直接廃棄を委託していただきますようお願い申し上げます。当業界では、従来同様産業廃棄物の適切な処理をさらに推進していく所存です。貴社のご理解とご協力をお願い申し上げます。

(一社)日本インテリア協会  
トナー株式会社

**注意 操作方法**

- スクリーンの昇降は、ゆっくり操作してください。
- 昇降するスクリーンにまわりのものが接触しないようご注意ください。
- 風の強い日には、窓を閉めるか、窓を開ける場合はスクリーンを完全に巻き上げてください。
- 可動部への注油は絶対に行わないでください。
- ロールスクリーン本体にぶらさがらないでください。

コードやチェーンが体に巻きついたり、引っかかるようなことをしないでください。事故の恐れがあります。

日本ブラインド工業会

# 住所一覧

## トソー株式会社

〒104-0033 東京都中央区新川1丁目4-9

ホームページアドレス <https://www.toso.co.jp>

■ お問合せ、ご注文は下記事業所へお申しつけください。

札幌支店	〒003-0012	札幌市白石区中央2条3丁目3-10	お問合せ (営業)	TEL.011-841-3731	FAX.011-841-9926
			ご注文 (業務)	TEL.011-841-3731	FAX.011-841-3671
盛岡営業所	〒020-0134	盛岡市南青山町4-8	お問合せ (営業)	TEL.019-645-5271	FAX.019-645-5275
			ご注文 (業務)	TEL.022-288-8415	FAX.022-287-3110
仙台支店	〒984-0012	仙台市若林区六丁の目中町31-35	お問合せ (営業)	TEL.022-288-8415	FAX.022-287-3110
郡山出張所	〒963-8034	郡山市島1-19-15 グレース光信104	お問合せ (営業)	TEL.022-288-8415	FAX.022-287-3110
			ご注文 (業務)	TEL.025-267-1241	FAX.025-231-0506
新潟営業所	〒951-8154	新潟市中央区堀割町3-4 川崎ビル1F	お問合せ (営業)	TEL.048-657-9211	FAX.048-657-9191
			ご注文 (業務)	TEL.048-657-9211	FAX.048-657-9191
宇都宮営業所	〒320-0847	宇都宮市滝谷町20-20 SSビル1F	お問合せ (営業)	TEL.026-225-5901	FAX.026-225-5902
高崎出張所	〒370-0006	高崎市間屋町3-2-1-101	お問合せ (業務)	TEL.048-657-9211	FAX.048-657-9191
さいたま支店	〒330-0801	さいたま市大宮区土手町1丁目2 JA共済埼玉ビル2F	お問合せ (営業)	TEL.026-225-5901	FAX.026-225-5902
			ご注文 (業務)	TEL.048-657-9211	FAX.048-657-9191
長野営業所	〒380-0928	長野市若里1丁目21-24 八洲若里第二ビル1F	お問合せ (営業)	TEL.026-225-5901	FAX.026-225-5902
			ご注文 (業務)	TEL.048-657-9211	FAX.048-657-9191
つくば営業所	〒300-2494	茨城県つくばみらい市小絹551	お問合せ・ご注文	TEL.0297-52-1551	FAX.0297-52-1552
東京支店	〒104-0033	東京都中央区新川1丁目16-3 住友不動産茅場町ビル2F	お問合せ (営業)	TEL.03-3552-2961	FAX.03-3552-4460
			ご注文 (業務)	TEL.03-3552-1221	FAX.03-3552-4466
千葉営業所	〒260-0027	千葉市中央区新田町10-15 誠寿ビル1F	お問合せ (営業)	TEL.043-245-6801	FAX.043-245-6805
			ご注文 (業務)	TEL.03-3552-2242	FAX.03-3552-2243
多摩営業所	〒190-0013	立川市富士見町1丁目21-18 クラン岩崎1F	お問合せ (営業)	TEL.042-525-0431	FAX.042-525-0433
			ご注文 (業務)	TEL.03-3552-2298	FAX.03-3552-2299
横浜支店	〒222-0033	横浜市港北区新横浜2-17-2 フォンターナ新横浜4F	お問合せ (営業)	TEL.045-473-2700	FAX.045-473-9660
			ご注文 (業務)	TEL.045-473-8600	FAX.045-473-9660
静岡営業所	〒422-8043	静岡市駿河区中田本町60-7	お問合せ (営業)	TEL.054-283-5011	FAX.054-283-5120
浜松出張所	〒435-0048	浜松市中央区上西町62-8	お問合せ (業務)	TEL.045-473-8600	FAX.045-473-7727
名古屋支店	〒466-0033	名古屋市中区昭和区台町1丁目23	お問合せ (営業)	TEL.052-858-2420	FAX.052-858-2461
			ご注文 (業務)	TEL.052-858-2421	FAX.052-858-2462
金沢営業所	〒920-0364	金沢市松島2丁目209	お問合せ (営業)	TEL.076-240-2300	FAX.076-240-3791
			ご注文 (業務)	TEL.052-858-2421	FAX.052-858-2462
京都営業所	〒604-0847	京都市中京区烏丸通押小路上秋野々町535 日土地京都ビル3F	お問合せ (営業)	TEL.075-252-0371	FAX.075-252-0378
			ご注文 (業務)	TEL.06-6628-6992	FAX.06-6628-6995
大阪支店	〒545-6026	大阪市阿倍野区阿倍野筋1-1-43 あべのハルカス26F	お問合せ (営業)	TEL.06-6628-6991	FAX.06-6628-6993
			ご注文 (業務)	TEL.06-6628-6992	FAX.06-6628-6994
神戸営業所	〒650-0025	神戸市中央区相生町4丁目4-14 グランダーブル2F	お問合せ (営業)	TEL.078-382-0173	FAX.078-382-0190
			ご注文 (業務)	TEL.06-6628-6992	FAX.06-6628-6996
岡山営業所	〒700-0971	岡山市北区野田3丁目23-7	お問合せ (営業)	TEL.086-244-2222	FAX.086-244-1612
			ご注文 (業務)	TEL.082-232-0438	FAX.082-232-0432
広島支店	〒733-0037	広島市西区西観音町9-7 なかよしビル1F	お問合せ (営業)	TEL.082-232-0439	FAX.082-232-0432
			ご注文 (業務)	TEL.082-232-0438	FAX.082-232-0432
高松営業所	〒760-0079	高松市松鷲町50-13	お問合せ・ご注文	TEL.087-868-0434	FAX.087-868-0491
福岡支店	〒811-2414	福岡県粕屋郡篠栗町和田2丁目32-1	お問合せ (営業)	TEL.092-947-2661	FAX.092-947-2706
沖縄出張所	〒901-2127	浦添市屋富祖1-1-5 粟国店舗102	お問合せ (業務)	TEL.092-947-1419	FAX.092-947-2706
鹿児島営業所	〒890-0055	鹿児島市上荒田町39-10 RJR上荒田102	お問合せ (営業)	TEL.099-259-2911	FAX.099-259-2855
			ご注文 (業務)	TEL.092-947-1419	FAX.092-947-2706
営業推進部	東京 〒104-0033	東京都中央区新川1丁目16-3 住友不動産茅場町ビル2F	お問合せ・ご注文	TEL.03-3552-2293	FAX.03-3553-3406
	大阪 〒545-6026	大阪市阿倍野区阿倍野筋1-1-43 あべのハルカス26F	お問合せ・ご注文	TEL.06-6628-6998	FAX.06-6628-6999
産業資材部	東京 〒104-0033	東京都中央区新川1丁目16-3 住友不動産茅場町ビル2F	お問合せ・ご注文	TEL.03-6774-6551	FAX.03-3553-3406
	大阪 〒545-6026	大阪市阿倍野区阿倍野筋1-1-43 あべのハルカス26F	お問合せ・ご注文	TEL.06-7652-2781	FAX.06-6628-6999
営業開発部	〒103-0027	東京都中央区日本橋1-14-7 明治安田生命江戸橋ビル5階	お問合せ・ご注文	TEL.03-5255-6235	FAX.03-5255-7280
大阪営業部	〒104-0033	東京都中央区新川2-12-15 ヒューリック八丁堀ビル7F	お問合せ (営業)	TEL.03-3552-1291	FAX.03-3552-1290
			ご注文 (業務)	TEL.03-3552-1661	FAX.03-3552-1290

本社、大阪支店、名古屋支店は、ショールームを併設しております。(ショールームには現物サンプルを取り揃えております。)お気軽にお越しください。

### ■ 本社ショールーム

〒104-0033 東京都中央区新川1丁目4-9  
TEL: 03-3552-1255 営業時間: 10:00~17:30  
定休日: 土・日曜日、祝祭日、夏期、年末年始

### ■ 大阪ショールーム

〒545-6026 大阪市阿倍野区阿倍野筋1-1-43 あべのハルカス26F  
TEL: 06-6628-6991 営業時間: 10:00~17:30  
定休日: 土・日曜日、祝祭日、夏期、年末年始

### ■ 名古屋ショールーム

〒466-0033 愛知県名古屋市中区昭和区台町1-23  
TEL: 052-858-2420 営業時間: 10:00~17:30  
定休日: 土・日曜日、祝祭日、夏期、年末年始



トソーは環境保全の国際規格である、ISO14001を認証取得しています。「住生活文化の向上に貢献する」どの企業理念のもと、地球環境と水と緑の豊かな常緑地域社会に調和した環境保全に努め、環境に配慮したより良い事業活動を推進し、環境共生社会の実現を目指します。



世界基準の品質。トソーは品質保証システムの国際規格であるISO9001を認証取得しています。



生分解機能にすぐれ、再生紙への処理がしやすい植物油インキを使用して、地球環境保全に貢献しています。

オフイン系 フィルム使用 このカタログの表紙にはオフイン系フィルムを使用しており、燃やしても有毒ガスが発生しません。

## 注意

- 取扱説明書をよくお読みになってから、製品を取付けてください。
- ブラケットの取付けにあたっては、取付部の材質や構造に適したネジを使用し、確実に固定してください。(本体にセットされている取付ネジは本部専用品です)
- 落下の原因となりますのでブラケットの取付数量は必ずお守りください。
- 製品は水平に取付けてください。
- 風の強い日には、窓を閉めるか、窓を開ける場合は製品を上まで上げた状態にしてください。
- 可動部への注油は絶対に行わないでください。
- 製品本体にぶらさがらないでください。
- 製品を取付ける際には、設置する窓のガラス熱割れ強度等を設計事務所や工務店へご確認ください。

取付けされる方へのお願い 製品と一緒に入っている取扱説明書は、製品取付後に必ずお客様にお渡しください。

- 製品写真の色は印刷のため、現物とは多少異なる場合があります。
- 諸般の事情により、予告なく仕様変更・廃止を行う場合がありますのでご了承ください。
- 使用上の誤りまたは不当な修理・改造および純正品部品の使用による故障や損傷については責任を負いかねますのでご了承ください。
- 価格には消費税・取付工費は含まれておりません。(2024年7月現在)

## 製品保証について [安心の3年間保証]

当製品は厳密な品質管理のもとでお届けしておりますが、万一お買い上げ後3年以内に取扱説明書・本体注意ラベルタグに従った正常な使用状態で故障した場合は無料で修理いたします。(スクリーン部・ルーバー部は対象外)アフターサポート規定につきましては取扱説明書をご覧ください。  
※当社が指定する消耗部品の保証期間は1年となります。

## お願い

平成9年12月から「廃棄物の処理及び清掃に関する法律」(廃棄物処理法)が改正されましたので、新見本帳発行に伴い不用となった見本帳につきましても、産業廃棄物としての取扱いが必要となりました。従いまして、しかるべき資格を有する産業廃棄物処理業者に直接廃棄を委託していただきますようお願い申し上げます。  
当業界では、従来同様廃棄物の適切な処理をさらに推進していく所存です。貴社のご理解とご協力をお願い申し上げます。

(一社)日本インテリア協会  
トソー株式会社

# ROLL SCREEN

窓辺をかえる、明日が変わる。

## TOSO

# ROLL SCREEN GUIDE BOOK

ロールスクリーン ガイドブック





TOSO ROLL SCREEN  
GUIDE BOOK

# CONTENTS

## ロールスクリーン ガイドブック

### | 標準タイプ |

ブルコードタイプ(マイテック)	P.03
チェーンタイプ(マイテックループ)	P.05
ワンタッチチェーンタイプ(マイテックワンタッチループ)	P.07

### | 小窓タイプ |

小窓チェーンタイプ(マイテックループ 小窓)	P.09
------------------------	------

### | ダブルタイプ |

ダブルブルコードタイプ(マイテックダブルブルコード)	P.11
ダブルワンチェーンタイプ (マイテックダブルワンチェーン)	P.13
ダブルタイプ標準組合せ価格表	P.15
ダブルタイプスクリーン組合せ別価格表	P.19

### | フロントカバー付きタイプ |

カバー付きブルコードタイプ(マイテックデコラ)	P.23
カバー付きチェーンタイプ(マイテックループデコラ)	P.25
カバー付きワンタッチチェーンタイプ (マイテックワンタッチループデコラ)	P.27

### | 浴室タイプ |

浴室ブルコードタイプ(マイテック浴室)	P.29
浴室チェーンタイプ(マイテックループ浴室)	P.31

### | 大型窓タイプ |

大型ループコードタイプ(フォルテループ)	P.35
価格表	P.37

### | 電動タイプ |

マイテックAT	P.39
---------	------

### | 遮光タイプ |

遮光ガイドレールタイプ(マイテックループ遮光)	P.42
<b>New</b> 遮光大型ガイドレールタイプ(マイテックループ遮光大型)	P.43

### | 調光タイプ |

ビジックライト	P.59
ビジックデコラ	P.61
ビジック小窓	P.63
ラクーシュライト	P.65
ラクーシュデコラ	P.67

### | 外付タイプ(屋外用) |

マイテックアウター	P.71
-----------	------

### | サイレントグリス |

パネルグライドシステム SG 2700/2710/2750	P.77
パネルグライドシステム SG 2730 Flex	P.81

● 巻径の目安	P.44
● スクリーンのUVカット性能と遮熱性能について	P.49
● スクリーンの光学特性と熱的性能	P.50
● オプション部品・仕様	P.53
● メンテナンス	P.56
● 安全対策	P.70
● ご注文方法	P.84

# プルコードタイプ [マイテック]

## 寸法

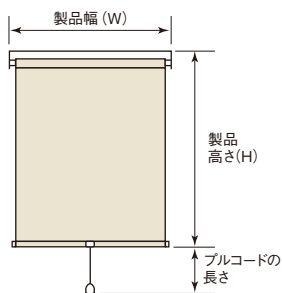

### ■製作可能寸法

製品幅 (W)	300~2,400mm
製品高さ (H)	100~3,000mm
幅・高さ比	1:3が限度

※スクリーンによって製作可能寸法が異なります。  
※サイズは幅5mm単位、高さ10mm単位です。

### ■プルコードの長さ(プルボール含む)

製品高さ (H)	プルコード長さ
100~3,000mm	1,200mm

※高密度製品高さよりも高い位置に取付ける場合は、別途プルコードの長さを10mm単位でご指定ください。

## サイズの測り方

### ●窓枠の内側に取付ける場合 (天井付け)

幅は窓枠の内側寸法から10mm程度差し引いてください。  
高さは、窓枠の内側寸法と同じになります。

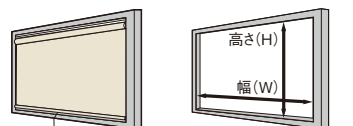

### ●窓枠の外側に取付ける場合 (正面付け)

幅・高さとも窓枠の外側寸法以上を製品寸法としてください。

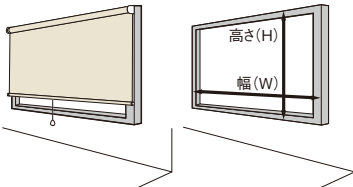

## 構造

### ■全体図

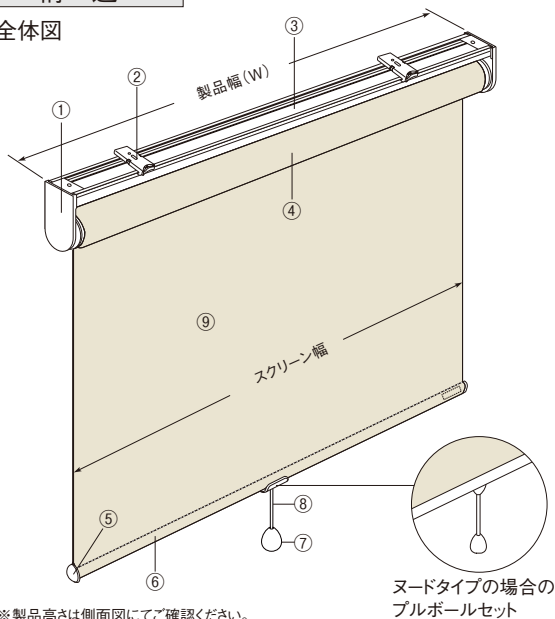

※製品高さは側面図にてご確認ください。

### ■側面図

#### ●天井付けの場合

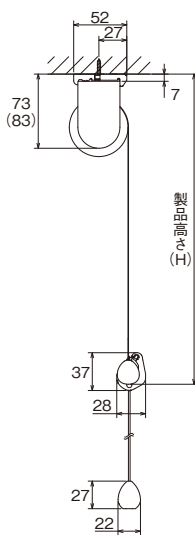

#### ●正面付けの場合

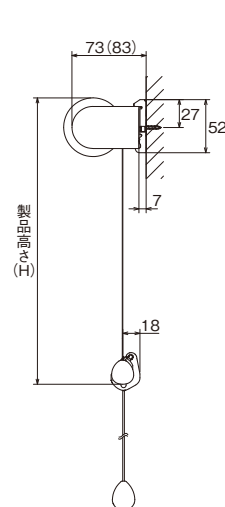

※( )内はサイドホルダー Lの寸法です。  
※サイドホルダーのサイズはSとLの2種類があり、スクリーンの厚みや製品高さによってどちらかを使用します。詳細⇒P.48 ~

部品名	材質
①サイドホルダーセット	鋼板プレス成形品、樹脂成形品
②ブラケット	鋼板プレス成形品、樹脂成形品
③セットバー	アルミ押出型材
④ローラーパイプ	アルミ押出型材
⑤ウエイトバーキャップ	樹脂成形品
⑥ウエイトバー	アルミ押出型材
⑦プルボール	樹脂成形品
⑧プルコード	化学繊維
⑨スクリーン	種類によって材質が異なります

### ■ブラケット

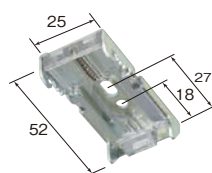

#### ブラケット必要数

製品幅 (mm)	~1,400	1,405~2,000	2,005~
部品名			
ブラケット	2個	3個	4個

### ■製品幅とスクリーン幅

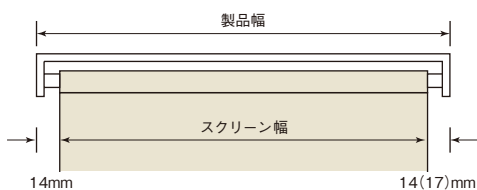

( )は幅 2,005mm 以上の場合

### ■操作方法

#### ●スクリーンの下ろし方

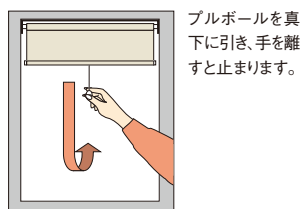

プルボールを真下に引き、手を離すと止まります。

#### ●スクリーンの上げ方

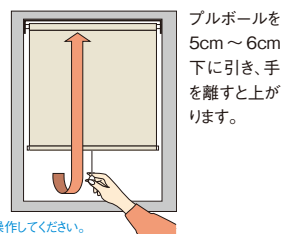

プルボールを5cm~6cm下に引き、手を離すと上がります。

※スクリーンの上げ下げは必ず中央のプルボールで垂直に操作してください。

操作動画



巻径の目安  
⇒ P.44 ~

製品重量の  
目安

ルノブレンシリーズ (TR-6001~6024) の場合  
製品幅 1,000mm×製品高さ 1,000mm 1.8kg  
製品幅 2,000mm×製品高さ 2,000mm 3.4kg

オプション仕様  
⇒ P.53 ~

ストップ  
コント  
ローラー

スクリーン  
表裏逆・  
逆巻

レーザーカット  
マイテックシリーズ対応  
⇒カタログP.38



## オプション

### ■ウエイトバー仕様 追加料金不要

ウエイトバー仕様がラッピングタイプのスクリーンについては、ヌードタイプに変更できます。



※ヌードタイプが標準のスクリーンは、ウエイトバー仕様の変更ができません。

### ■部品カラー 追加料金不要

部品カラーは次の4色から選べます。



### ■操作部品

#### ●ブルグリップセット 追加料金不要



※操作部品のみご注文の場合は1個あたり  
 プラスホワイト:1,000円、プラスブラウン:1,000円、ブラック:1,000円になります。

#### ●Nフラットグリップ 追加料金不要



※操作部品のみご注文の場合は1個700円になります。

#### ●操作ボタンセット

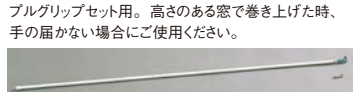

ブルグリップセット用。高さのある窓で巻き上げた時、手の届かない場合にご使用ください。

### ■取付補助部品

#### ●カーテンレール取付金具 追加料金不要

カーテンレールに取付けたい時にご使用ください。



- ①カーテンレールからキャップとランナーを抜いてください。
- ②カーテンレール取付金具(オプション)をブラケットに仮止めしてください。
- ③レールの溝に挿入し、固定してください。

カーテンレール取付金具のみご注文の場合は下記価格になります。  
 2個入:140円(ブラケット固定ネジ2本入)  
 3個入:210円(ブラケット固定ネジ3本入)

※カーテンレールの許容荷重と取付ける製品の重量をご確認の上、ご使用ください。  
 ※カーテンとの接触により、巻きずれの恐れがあるため、カーテンとのダブル付けはお控えください。  
 ※正面付けの際は、必ず窓側のレールにご使用ください。  
 ※ブラケットの丸穴をご使用ください。  
 ※設置条件によってはウエイトバーと取付け面が干渉する場合があります。

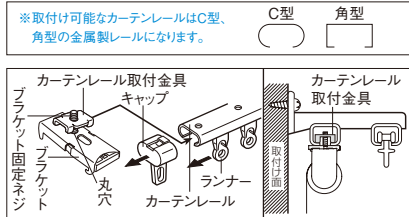

※取付け可能なカーテンレールはC型、角型の金属製レールになります。

#### ●ブラケットスペーサー 12 / ブラケットスペーサー 22

壁からの窓枠の出幅を埋めてブラケットを取付けることができます。

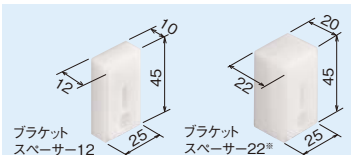

※スペーサー本体2個を重ねてご使用ください。

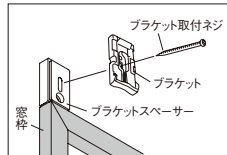

- ブラケットスペーサー 12  
 1個入 280円(ナベネジ3.5×40 2本入)  
 2個入 560円(ナベネジ3.5×40 4本入)  
 3個入 840円(ナベネジ3.5×40 6本入)
- ブラケットスペーサー 22  
 1個入 330円(ナベネジ3.5×50 2本入)  
 2個入 660円(ナベネジ3.5×50 4本入)  
 3個入 990円(ナベネジ3.5×50 6本入)

#### ●取付補助金具 No.12 2個入:600円(ブラケット固定ネジ4本入)

窓枠にブラケットが取付けられない時にご使用ください。

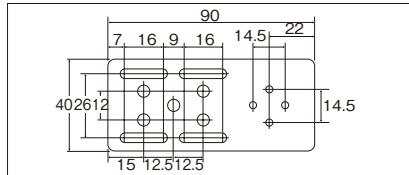

## 取付方法

### 1.ブラケットの取付け

- ①ブラケットの取付位置は両端から約4~7cm内側が適当です。3個以上の場合はその間に等間隔に取付けてください。



- ②ブラケットを付属の取付ネジで取付けてください。

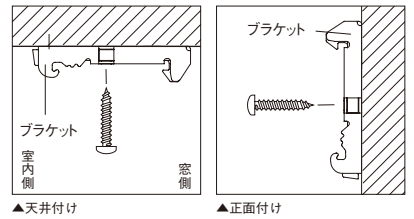

### 2.本体の取付け

- ①セットバーをブラケットの仮止めフックに引っかけてください。
- ②本体を奥にカチッと押し込んでください。

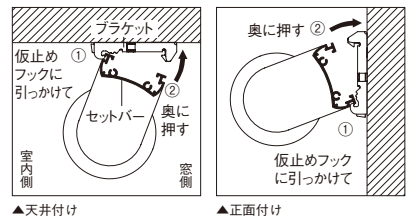

### 3.本体の取外し

- ①ブラケットの解除ボタンを押しながらセットバーを手前に引いてください。
- ②本体を仮止めフックから外してください。

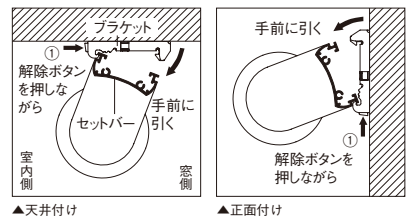



# チェーンタイプ [マイテックループ]

## 寸法

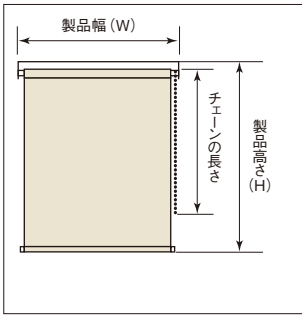

### ■製作可能寸法

製品幅 (W)	300~2,700mm
製品高さ (H)	100~4,500mm
幅・高さ比	1:8が限度

※スクリーンによって製作可能寸法が異なります。  
※サイズは幅5mm単位、高さ10mm単位です。

### ■ボールチェーンの長さ

製品高さ (H)	チェーン長さ	製品高さ (H)	チェーン長さ
~800mm	650mm	2,810~3,000mm	2,200mm
810~1,000mm	750mm	3,010~3,200mm	2,400mm
1,010~1,200mm	900mm	3,210~3,400mm	2,600mm
1,210~1,400mm	1,100mm	3,410~3,600mm	2,800mm
1,410~1,600mm	1,300mm	3,610~3,800mm	3,000mm
1,610~1,800mm	1,400mm	3,810~4,000mm	3,200mm
1,810~2,000mm	1,600mm	4,010~4,200mm	3,400mm
2,210~2,600mm	1,800mm	4,210~4,400mm	3,600mm
2,610~2,800mm	2,000mm	4,410~4,500mm	3,800mm

※高密度製品高さよりも高い位置に取付ける場合は、別途チェーンの長さを10mm単位でご指定ください。

## 構造

### ■全体図

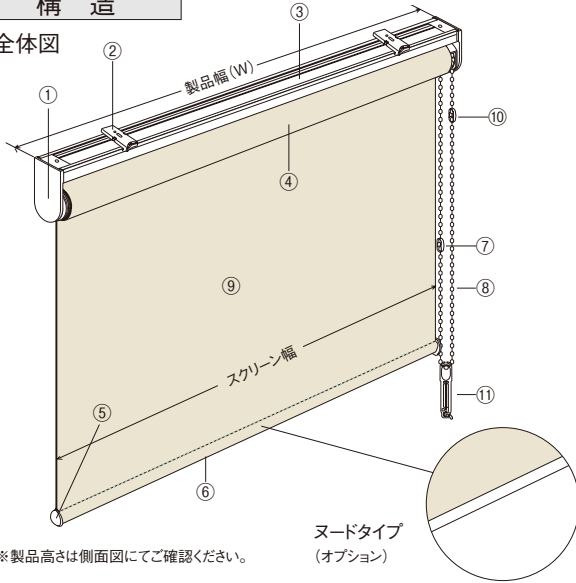

### ■側面図

#### ●天井付けの場合

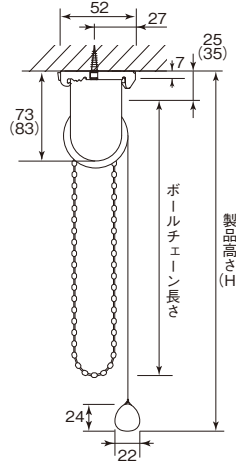

#### ●正面付けの場合

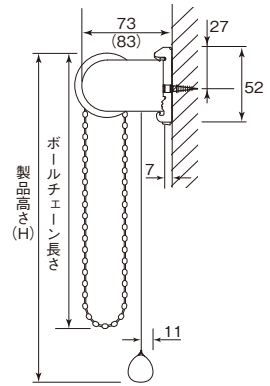

※( )内はサイドホルダーLの寸法です。

※サイドホルダーのサイズはSとLの2種類があり、スクリーンの厚みや製品高さによってどちらかを使用します。詳細⇒P.48 ~

部品名	材質
①サイドホルダーセット	鋼板プレス成形品、樹脂成形品
②ブラケット	鋼板プレス成形品、樹脂成形品
③セットバー	アルミ押出形材
④ローラーパイプ	アルミ押出形材
⑤ウエイトバーキャップ	樹脂成形品
⑥ウエイトバー	アルミ押出形材
⑦チェーンジョイント	樹脂成形品
⑧ボールチェーン	樹脂成形品、化学繊維
⑨スクリーン	種類によって材質が異なります
⑩下限コネクタ※	樹脂成形品
⑪コードクリップ	樹脂成形品

※下限コネクタは逆巻きを防止するための部品です。

### コードクリップ

コードやチェーンを子供の手が届かない位置で束ねておくクリップです。子供の手の届かない位置で束ねることにより事故を防止する効果があります。

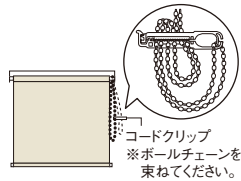

### ■製品幅とスクリーン幅

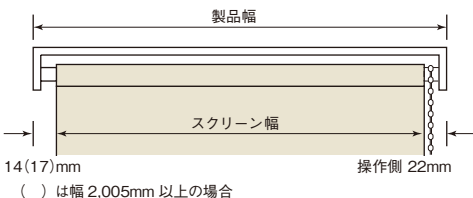

### ■ブラケット

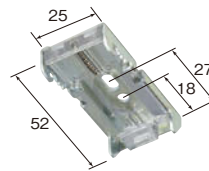

#### ブラケット必要数

製品幅 (mm)	~1,400	1,405~2,000	2,005~
部品名			
ブラケット	2個	3個	4個

### ■操作方法

#### ●スクリーンの下ろし方

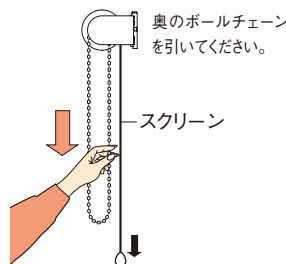

#### ●スクリーンの上げ方

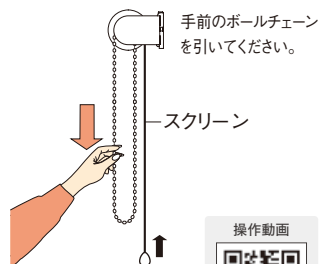

操作動画



巻径の目安  
⇒ P.44 ~

製品重量の  
目安

ルノプレーンシリーズ (TR-6001~6024) の場合  
製品幅 1,000mm×製品高さ 1,000mm 1.8kg  
製品幅 2,000mm×製品高さ 2,000mm 3.4kg

オプション仕様  
⇒ P.53 ~

セフティ  
ブリー

スクリーン  
表裏逆・  
逆巻

マグネット  
キャッチャー

レーザーカット  
マイテックシリーズ対応  
⇒ カタログ P.38



## サイズの測り方

●窓枠の内側に取付ける場合(天井付け)  
幅は窓枠の内側寸法から10mm程度差し引いてください。  
高さは、窓枠の内側寸法と同じになります。

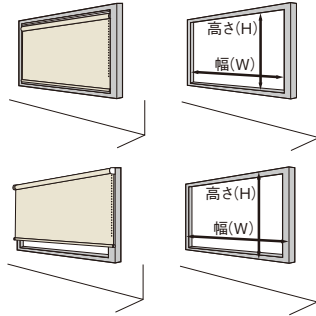

●窓枠の外側に取付ける場合(正面付け)  
幅・高さとも窓枠の外側寸法以上を製品寸法としてください。

## オプション

### ■ウエイトバー仕様

ウエイトバー仕様はラッピングタイプのスクリーンについては、ヌードタイプに変更できます。

追加代金不要

### ■部品カラー

部品カラーは次の4色から選べます。

追加代金不要



※ヌードタイプが標準のスクリーンは、ウエイトバー仕様の変更ができません。

### ■操作部品

追加代金不要

#### ●メタルボールチェーン



※必ず製品ご注文時にご指定ください。  
※ルノファブ遮光、ニュアンスBC、カイト、エクセルシリーズはW2.005mm以上の場合、ルノファブBC、ルノブレンBC、コンプレッシャーは全サイズご使用できません。

### ■部品

#### ●マグネットキャッチャーセット



床面、壁面どちらにも対応できるツウウェイ仕様。

間仕切りや目隠しにロールスクリーンを使用する際、ウエイトバーをマグネットで固定する部品です。振れが気になる場合にご使用ください。

【価格】  
1セット(2個入り) 2,100円(税別)

## ■取付補助部品

### ●カーテンレール取付金具

追加代金不要

カーテンレールに取付けたい時にご使用ください。

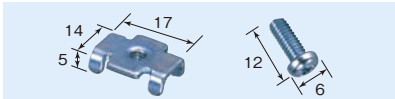

※取付け可能なカーテンレールはC型、角型の金属製レールになります。

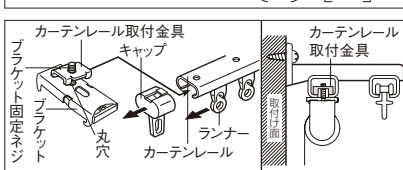

※カーテンとの接触により、巻きずれの恐れがあるため、カーテンとのダブル付けはお控えください。  
※正面付けの際は、必ず窓側のレールにご使用ください。  
※ブラケットの丸穴をご使用ください。  
※設置条件によってはウエイトバーと取付け面が干渉する場合があります。

### 取付方法

- ①カーテンレールからキャップとランナーを抜いてください。
- ②カーテンレール取付金具(オプション)をブラケットに仮止めしてください。
- ③レールの溝に挿入し、固定してください。

カーテンレール取付金具のみご注文の場合は下記価格になります。  
2個入:140円(ブラケット固定ネジ2本入)  
3個入:210円(ブラケット固定ネジ3本入)  
※カーテンレールの許容荷重と取付ける製品の重量をご確認の上、ご使用ください。

### ●ブラケットスペーサー 12 / ブラケットスペーサー 22

壁からの窓枠の出幅を埋めてブラケットを取付けることができます。

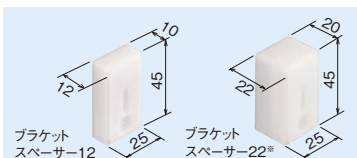

※スペーサー本体2個を重ねてご使用ください。

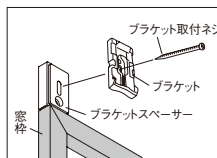

■ブラケットスペーサー 12  
1個入 280円(ナベネジ3.5×40 2本入)  
2個入 560円(ナベネジ3.5×40 4本入)  
3個入 840円(ナベネジ3.5×40 6本入)  
■ブラケットスペーサー 22  
1個入 330円(ナベネジ3.5×50 2本入)  
2個入 660円(ナベネジ3.5×50 4本入)  
3個入 990円(ナベネジ3.5×50 6本入)

### ●取付補助金具 No.12 2個入:600円(ブラケット固定ネジ4本入)

窓枠にブラケットが取付けられない時にご使用ください。

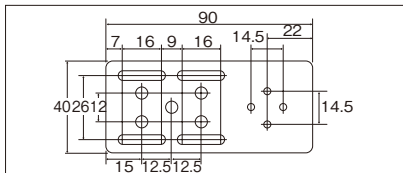

## 取付方法

### 1.ブラケットの取付け

①ブラケットの取付位置は両端から約4~7cm内側が適当です。3個以上の場合はその間に等間隔に取付けてください。

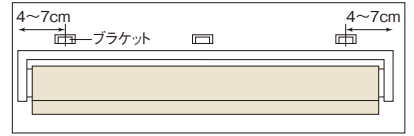

②ブラケットを付属の取付ネジで取付けてください。

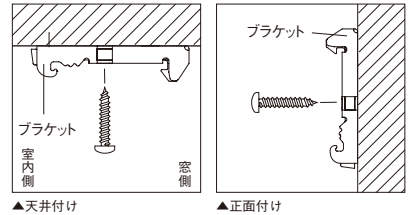

### 2.本体の取付け

- ①セットバーをブラケットの仮止めフックに引っかけてください。
- ②本体を奥にカチッと押し込んでください。

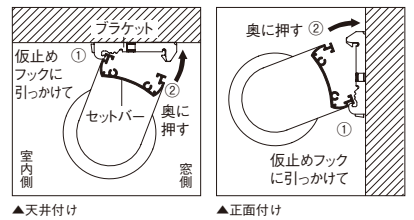

### 3.本体の取外し

- ①ブラケットの解除ボタンを押しながらセットバーを手前に引いてください。
- ②本体を仮止めフックから外してください。

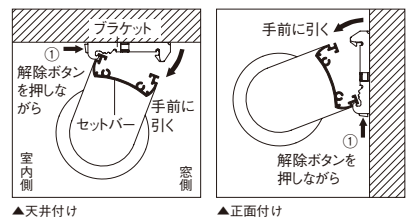

### ■天井付けから正面付けへの切替方法

固定プッシュを抜き取り、プーリーカバーを90°回転させてください。

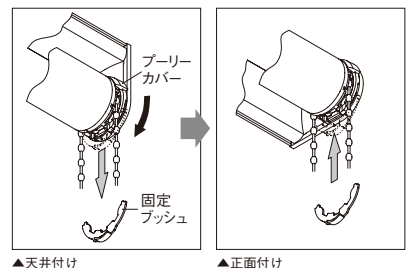

# ワンタッチチェーンタイプ [マイテックワンタッチループ]

## 寸法

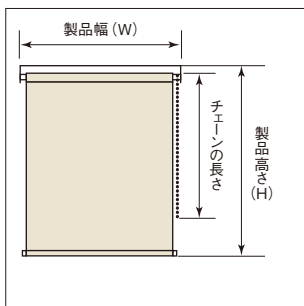

### ■製作可能寸法

製品幅 (W)	310~2,000mm
製品高さ (H)	100~3,000mm
幅・高さ比	1:3が限度

※スクリーンによって製作可能寸法が異なります。  
※サイズは幅5mm単位、高さ10mm単位です。

### ■ボールチェーンの長さ

製品高さ (H)	チェーン長さ	製品高さ (H)	チェーン長さ
~800mm	650mm	1,610~1,800mm	1,400mm
810~1,000mm	750mm	1,810~2,200mm	1,600mm
1,010~1,200mm	900mm	2,210~2,600mm	1,800mm
1,210~1,400mm	1,100mm	2,610~2,800mm	2,000mm
1,410~1,600mm	1,300mm	2,810~3,000mm	2,200mm

※高窓等製品高さよりも高い位置に取付ける場合は、別途チェーンの長さを10mm単位でご指定ください。

## 構造

### ■全体図

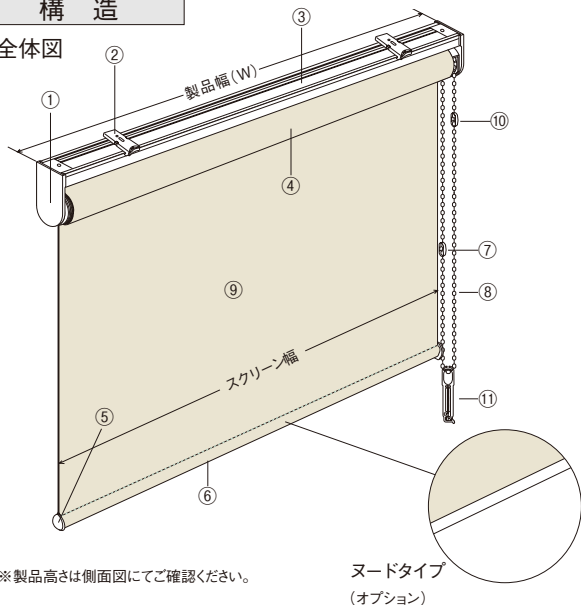

※製品高さは側面図にてご確認ください。

### ■側面図

#### ●天井付けの場合

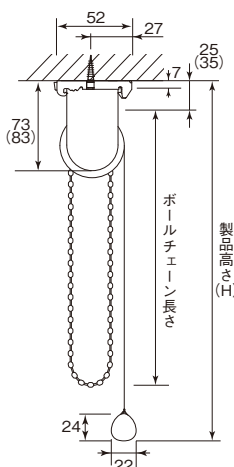

#### ●正面付けの場合

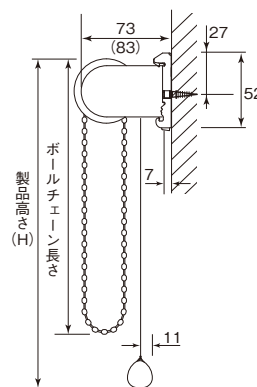

※( )内はサイドホルダーLの寸法です。  
※サイドホルダーのサイズはSとLの2種類があり、スクリーンの厚みや製品高さによってどちらかを使用します。詳細⇒P.48～

部品名	材質
①サイドホルダーセット	鋼板プレス成形品、樹脂成形品
②ブラケット	鋼板プレス成形品、樹脂成形品
③セットバー	アルミ押出形材
④ローラーパイプ	アルミ押出形材
⑤ウエイトバーキャップ	樹脂成形品
⑥ウエイトバー	アルミ押出形材
⑦チェーンジョイント	樹脂成形品
⑧ボールチェーン	樹脂成形品、化学繊維
⑨スクリーン	種類によって材質が異なります
⑩下限コネクタ※	樹脂成形品
⑪コードクリップ	樹脂成形品

※下限コネクタは逆巻きを防止するための部品です。

### コードクリップ

コードやチェーンを子供の手が届かない位置で束ねておくクリップです。子供の手の届かない位置で束ねることにより事故を防止する効果があります。

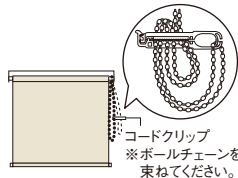

※ボールチェーンを束ねてください。

### ■製品幅とスクリーン幅

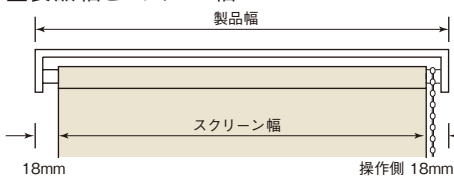

### ■ブラケット

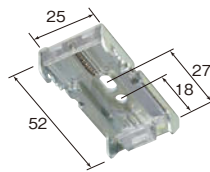

#### ブラケット必要数

製品幅 (mm)	~1,400	1,405~2,000
部品名		
ブラケット	2個	3個

### ■操作方法

#### ●スクリーンの下ろし方

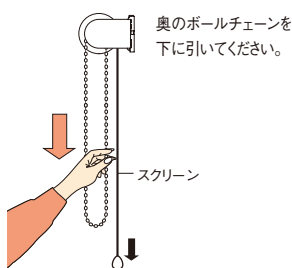

#### ●スクリーンの上げ方

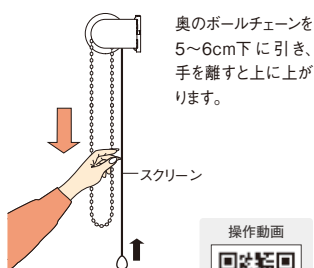

操作動画



巻径の目安  
⇒P.44～

製品重量の  
目安

ルノブレンシリーズ (TR-6001~6024) の場合  
製品幅 1,000mm×製品高さ 1,000mm 1.8kg  
製品幅 2,000mm×製品高さ 2,000mm 3.4kg

オプション仕様  
⇒P.53～

セーフティ  
プーリー

スクリーン  
表裏逆

レーザーカット  
マイテックシリーズ対応  
⇒カタログP.38

## サイズの測り方

### ●窓枠の内側に取付ける場合(天井付け)

幅は窓枠の内側寸法から10mm程度差し引いてください。  
 高さは、窓枠の内側寸法と同じになります。

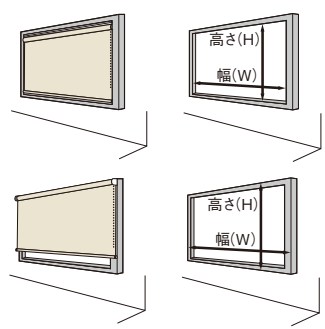

### ●窓枠の外側に取付ける場合(正面付け)

幅・高さとも窓枠の外側寸法以上を製品寸法としてください。

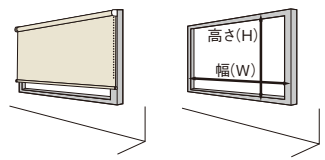

## オプション

### ■ウエイトバー仕様

ウエイトバー仕様がラッピングタイプのスクリーンについては、ヌードタイプに変更できません。



※ヌードタイプが標準のスクリーンは、ウエイトバー仕様の変更ができません。

### ■部品カラー

部品カラーは次の4色から選べます。



追加料金不要

### ■取付補助部品

#### ●カーテンレール取付金具

カーテンレールに取付けたい時にご使用ください。

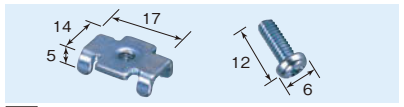

- ①カーテンレールからキャップとランナーを抜いてください。
- ②カーテンレール取付金具(オプション)をブラケットに仮止めしてください。
- ③レールの溝に挿入し、固定してください。

カーテンレール取付金具のみご注文の場合は下記価格になります。  
 2個入:140円(ブラケット固定ネジ2本入)  
 3個入:210円(ブラケット固定ネジ3本入)  
 ※カーテンレールの許容荷重と取付ける製品の重量をご確認の上、ご使用ください。  
 ※設置条件によってはウエイトバーと取付け面が干渉する場合があります。

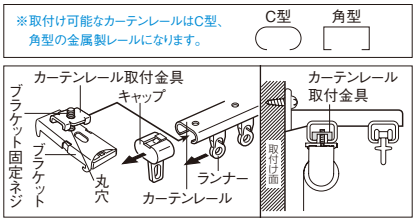

※取付け可能なカーテンレールはC型、角型の金属製レールになります。  
 ※カーテンとの接触により、巻きずれの恐れがあるため、カーテンとのダブル付けはお控えください。  
 ※正面付けの際は、必ず窓側のレールにご使用ください。  
 ※ブラケットの丸穴をご使用ください。

#### ●ブラケットスペーサー 12 / ブラケットスペーサー 22

壁からの窓枠の出幅を埋めてブラケットを取付けることができます。

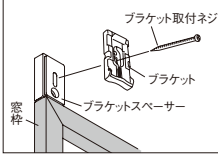
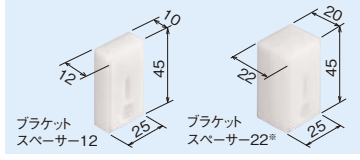

- ブラケットスペーサー 12  
 1個入 280円(ナベネジ3.5×40 2本入)  
 2個入 560円(ナベネジ3.5×40 4本入)  
 3個入 840円(ナベネジ3.5×40 6本入)
- ブラケットスペーサー 22  
 1個入 330円(ナベネジ3.5×50 2本入)  
 2個入 660円(ナベネジ3.5×50 4本入)  
 3個入 990円(ナベネジ3.5×50 6本入)

※スペーサー本体2個を重ねてご使用ください。

#### ●取付補助金具 No.12 2個入:600円(ブラケット固定ネジ4本入)

窓枠にブラケットが取付けられない時にご使用ください。

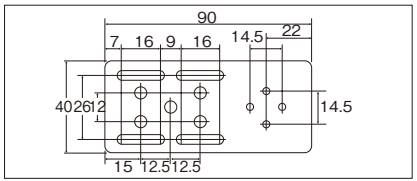
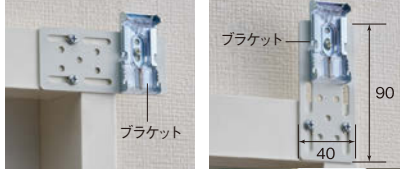

### ■操作左右交換方法

- ①ボールチェーンのコード部を溝部に合わせ、プーリーから外します。
- ②外したボールチェーンを逆側まで移動してください。
- ③ボールチェーンのコード部を溝部に合わせ、プーリーにかみ合い組み付けます。

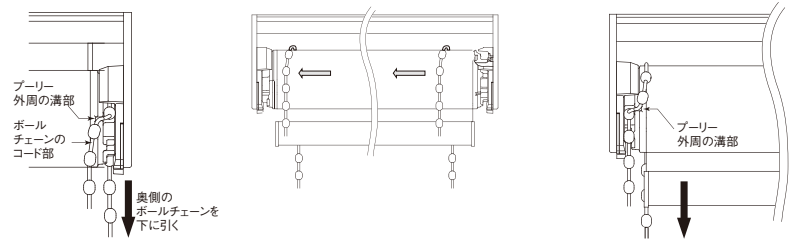

## 取付方法

### 1.ブラケットの取付け

- ①ブラケットの取付位置は両端から約4~7cm内側が適当です。3個以上の場合はその間に等間隔に取付けてください。

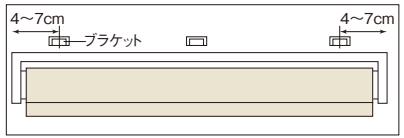

- ②ブラケットを付属の取付ネジで取付けてください。

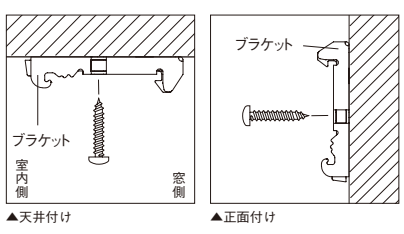

### 2.本体の取付け

- ①セットバーをブラケットの仮止めフックに引っかけてください。
- ②本体を奥にカチッと押し込んでください。

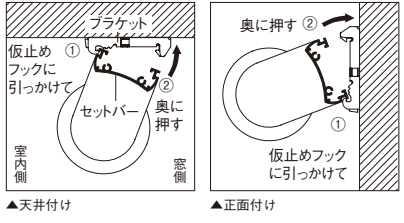

### 3.本体の取外し

- ①ブラケットの解除ボタンを押しながらセットバーを手前に引いてください。
- ②本体を仮止めフックから外してください。

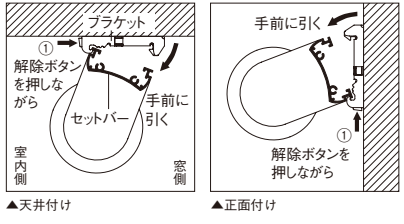

### ■天井付けから正面付けへの切替方法

固定プッシュを抜き取り、プーリーカバーを90°回転させてください。

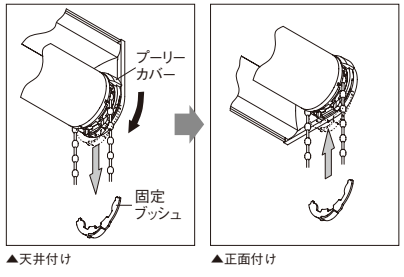



# 小窓チェーンタイプ [マイテックループ 小窓]

## 寸法

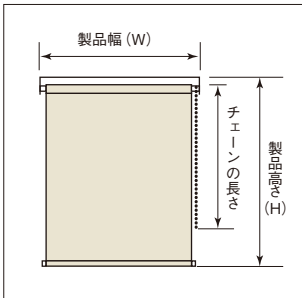

### ■製作可能寸法

製品幅 (W)	100 ~ 1,200mm
製品高さ (H)	100 ~ 2,400mm
幅・高さ比	1:10 が限度

※スクリーンによって製作可能寸法が異なります。  
※サイズは幅5mm単位、高さ10mm単位です。

### ■ボールチェーンの長さ

製品高さ (H)	チェーン長さ	製品高さ (H)	チェーン長さ
~800mm	650mm	1,410~1,600mm	1,300mm
810~1,000mm	750mm	1,610~1,800mm	1,400mm
1,010~1,200mm	900mm	1,810~2,200mm	1,600mm
1,210~1,400mm	1,100mm	2,210~2,400mm	1,800mm

※高窓等製品高さよりも高い位置に取付ける場合は、別途チェーンの長さを10mm単位でご指定ください。

## 構造

### ■全体図

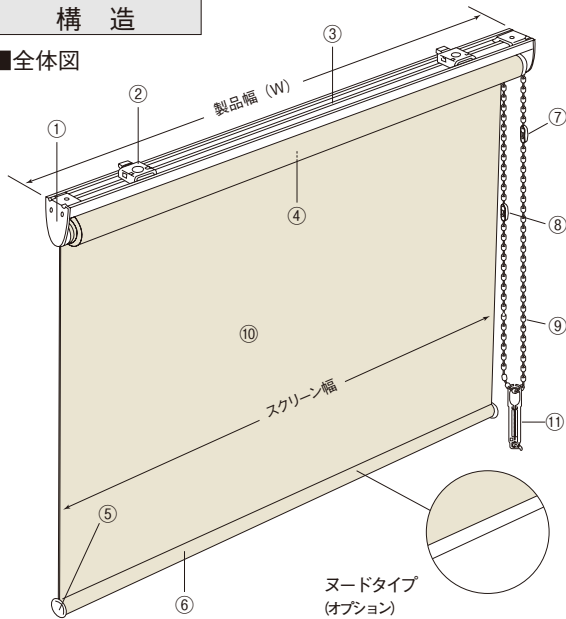

※製品高さは側面図にてご確認ください。

部品名	材質
①サイドホルダーセット	ステンレス鋼板プレス成形品、樹脂成形品
②ブラケット	鋼板プレス成形品、樹脂成形品
③セットバー	アルミ押出型材
④ローラーパイプ	アルミ押出型材
⑤ウエイトバーキャップ	樹脂成形品
⑥ウエイトバー	アルミ押出型材
⑦下限コネクタ*	樹脂成形品
⑧チェーンジョイント	樹脂成形品
⑨ボールチェーン	樹脂成形品、化学繊維
⑩スクリーン	種類によって材質が異なります
⑪コードクリップ	樹脂成形品

※部品カラーはホワイトです。

※サイドホルダーセットの大きさは、製品サイズ、スクリーンの仕様によって異なります。  
※下限コネクタは逆巻きを防止するための部品です。

### コードクリップ

コードやチェーンを子供の手が届かない位置で束ねておくクリップです。子供の手の届かない位置で束ねることにより事故を防止する効果があります。

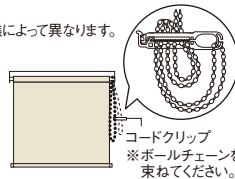

コードクリップ  
※ボールチェーンを束ねてください。

### ■製品幅と

#### スクリーン幅

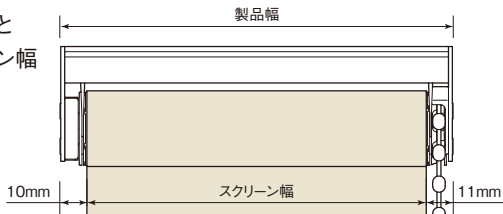

### ■側面図

#### ●天井付けの場合

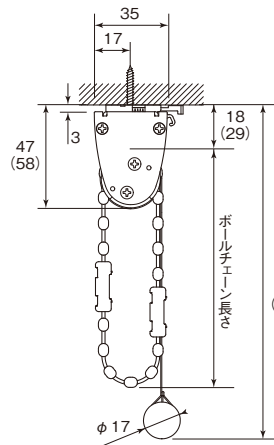

#### ●正面付けの場合

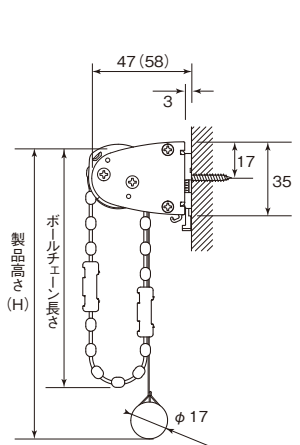

※( )内はサイドホルダーLの寸法です。

※サイドホルダーのサイズはSとLの2種類があり、スクリーンの厚みや製品高さによってどちらかを使用します。詳細⇒P.48～

### ■ブラケット

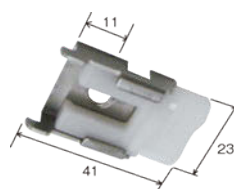

#### ブラケット必要数

製品幅 (mm)	~ 1,200
部品名	
ブラケット	2個

### ■操作方法

#### ●スクリーンの下ろし方

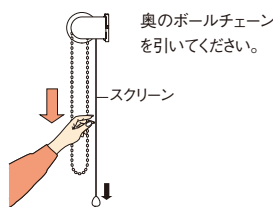

#### ●スクリーンの上げ方

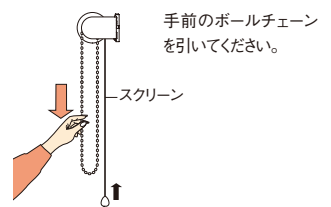

巻径の目安  
⇒ P.44 ~

製品重量の  
目安

ルノブレンシリーズ (TR-6001~6024) の場合  
製品幅 1,000mm × 製品高さ 1,000mm 0.9kg

オプション仕様  
⇒ P.53 ~

セフティ  
ブリー

スクリーン  
表裏逆・  
逆巻



## サイズの測り方

●窓枠の内側に取付ける場合(天井付け)  
幅は窓枠の内側寸法から10mm程度差し引いてください。  
高さは、窓枠の内側寸法と同じになります。

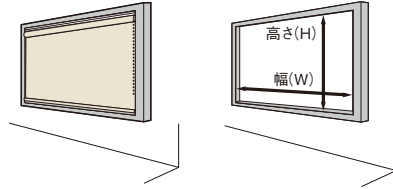

●窓枠の外側に取付ける場合(正面付け)  
幅・高さとも窓枠の外側寸法以上を製品寸法としてください。

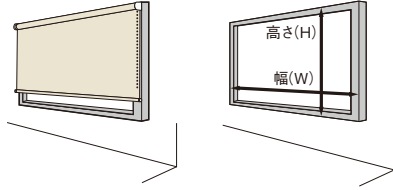

## オプション

### ■部品カラー

追加料金不要

部品カラーは次の2色から選べます。



### ■取付補助部品

#### ●カーテンレール取付金具 追加料金不要

カーテンレールに取付けたい時にご使用ください。

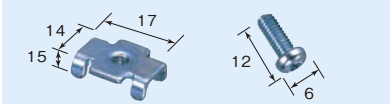

**取付方法**  
①カーテンレールからキャップとランナーを抜いてください。  
②カーテンレール取付金具(オプション)をブラケットに仮止めしてください。  
③レールの溝に挿入し、固定してください。  
カーテンレール取付金具のみご注文の場合は下記価格になります。  
2個入:140円(ブラケット固定ネジ2本入)  
3個入:210円(ブラケット固定ネジ3本入)  
※カーテンレールの許容荷重と取付ける製品の重量をご確認の上、ご使用ください。  
※正面付けの際は、必ず窓側のレールにご使用ください。

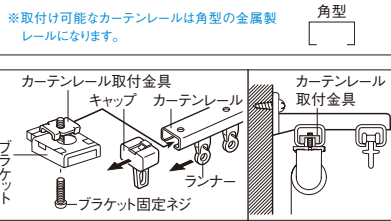

※取付け可能なカーテンレールは角型の金属製レールになります。

※カーテンとの接触により、巻きずれの恐れがあるため、カーテンとのダブル付けはお控えください。  
※正面付けの際は、必ず窓側のレールにご使用ください。

#### ●ブラケットスペーサー 12 / ブラケットスペーサー 22

壁からの窓枠の出幅を埋めてブラケットを取付けることができます。

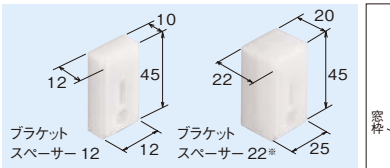

※スペーサー本体2個を重ねてご使用ください。

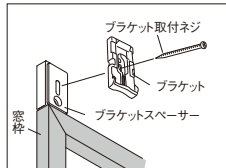

■ブラケットスペーサー 12  
1個入 280円(ナベネジ3.5×40 2本入)  
2個入 560円(ナベネジ3.5×40 4本入)  
3個入 840円(ナベネジ3.5×40 6本入)  
■ブラケットスペーサー 22  
1個入 330円(ナベネジ3.5×50 2本入)  
2個入 660円(ナベネジ3.5×50 4本入)  
3個入 990円(ナベネジ3.5×50 6本入)

#### ●取付補助金具No.12 2個入:600円(ブラケット固定ネジ4本入)

窓枠にブラケットが取付けられない時にご使用ください。

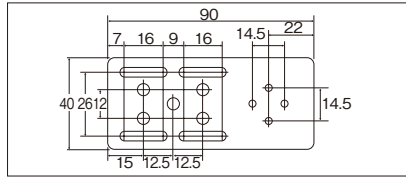

## 取付方法

### 1. ブラケットの取付け

①ブラケットの取付位置は両端から約4~6cm内側が適当です。

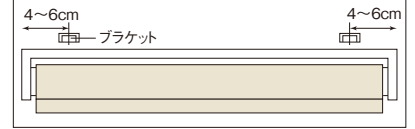

②ブラケットを付属の取付ネジで取付けてください。

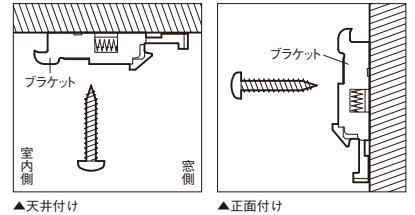

### 2. 本体の取付け

①セットバーをブラケットの仮止めフックに引っかけてください。  
②本体を奥にカチッと押し込んでください。

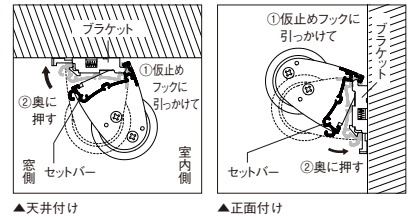

### 3. 本体の取外し

①ブラケットの解除ボタンを押しながらセットバーを手前に引いてください。  
②本体を仮止めフックから外してください。

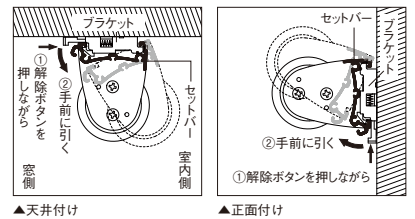

### ■天井付けから正面付けへの切替方法

固定プッシュを抜き取り、チェーンカバーを90°回転させてください。

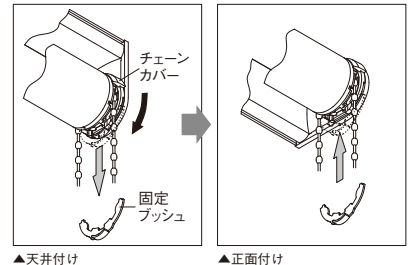

# ダブル プルコードタイプ [マイテックダブル プルコード]

## 寸法

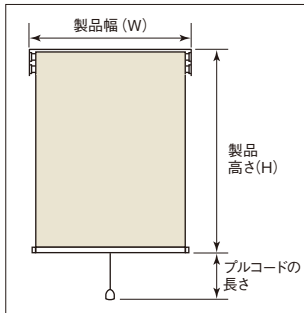

### ■製作可能寸法

製品幅 (W)	400~2,000mm
製品高さ (H)	200~2,800mm
幅・高さ比	1:3が限度

※スクリーンによって製作可能寸法が異なります。  
※サイズは幅5mm単位、高さ10mm単位です。

### ■プルコードの長さ (プルボール含む)

製品高さ (H)	プルコード長さ
200~2,800mm	1,200mm

※前幕、後幕とも同じ長さです。

## サイズの測り方

### ●窓枠の内側に取付ける場合 (天井付け)

幅は窓枠の内側寸法から10mm程度差し引いてください。  
高さは、窓枠の内側寸法と同じになります。

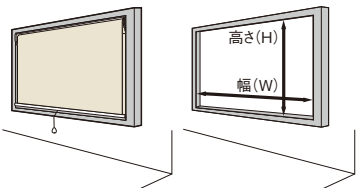

### ●窓枠の外側に取付ける場合 (正面付け)

幅・高さとも窓枠の外側寸法以上を製品寸法としてください。

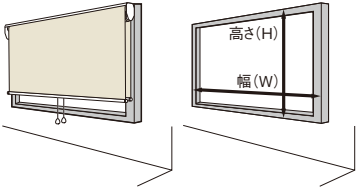

## 構造

### 〈標準仕様(カバーなし)〉

#### ■全体図

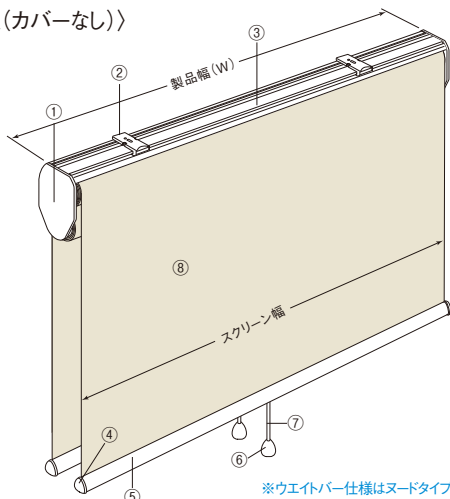

※製品高さは側面図にてご確認ください。

※ウエイトバー仕様はヌードタイプになります。  
(ラッピングタイプへの変更はできません)

### 〈カバー仕様〉

#### ■全体図

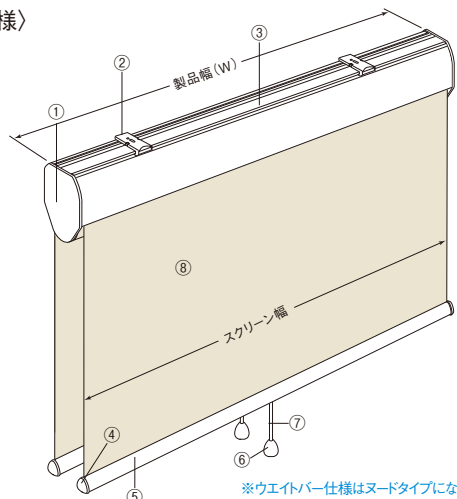

※製品高さは側面図にてご確認ください。

※ウエイトバー仕様はヌードタイプになります。  
(ラッピングタイプへの変更はできません)

#### ■側面図

##### ●天井付けの場合

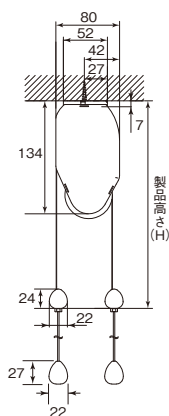

##### ●正面付けの場合

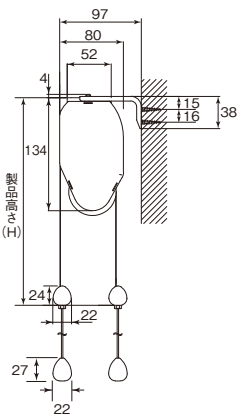

#### ■側面図

##### ●天井付けの場合

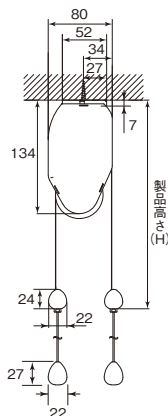

##### ●正面付けの場合

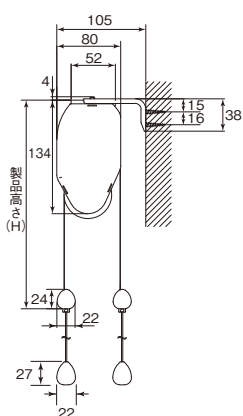

※製品高さ(H)はブラケット上端からウエイトバー下部までの寸法です。  
※正面付けの場合、L字金具の厚み(約2mm)は製品高さに含まれません。

部品名	材質
①サイドホルダーセット	鋼板プレス成形品、樹脂成形品
②ブラケット	鋼板プレス成形品、樹脂成形品
③セットバー	アルミ押出形材
④ウエイトバーキャップ	樹脂成形品

部品名	材質
⑤ウエイトバー	アルミ押出形材
⑥プルボール	樹脂成形品
⑦プルコード	化学繊維
⑧スクリーン	種類によって材質が異なります

巻径の目安  
⇒P.44 ~

製品重量の  
目安

ルノブレンシリーズ (TR-6001~6024) + ハルカシリーズ (TR-6232~6239) の場合  
製品幅 1,000mm×製品高さ 1,000mm 3.2kg  
製品幅 2,000mm×製品高さ 2,000mm 6.2kg



## 製品幅とスクリーン幅

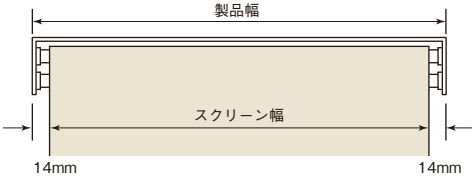

## ブラケット

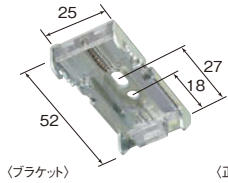

(ブラケット)



(正面付L字金具)  
※写真はブラケットが付いている状態です。

### ブラケット必要数

製品幅(mm)	~1,000	1,005~1,500	1,505~2,000
部品名			
ブラケット	2個	3個	4個
正面付L字金具	2個	3個	4個

※正面付L字金具はご注文時、正面付け指定の場合のみ同梱されます。  
※正面付L字金具のみのご注文の場合は1個700円(税別)になります。

## 操作方法

前側スクリーンと後側スクリーンをそれぞれ個別で操作できます。

### ●スクリーンの下ろし方

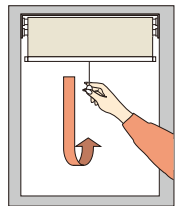

ブルボールを真下に引き、手を離すと止まります。

### ●スクリーンの上げ方

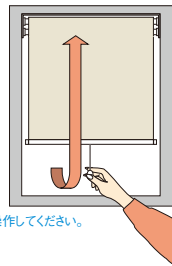

ブルボールを5cm~6cm下に引き、手を離すと上がります。

※スクリーンの上げ下げは必ず中央のブルボールで垂直に操作してください。

### 操作動画



## 取付方法

### 1. ブラケットの取付け

①ブラケットの取付位置は両端から約4~7cm内側が適当です。3個以上の場合はその間に等間隔に取付けてください。



②ブラケットを付属の取付ネジで取付けてください。

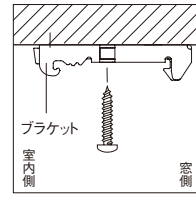

▲天井付け

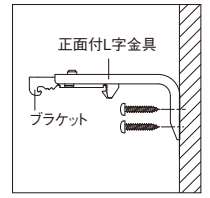

▲正面付け

### 2. 本体の取付け

①セットバーをブラケットの仮止めフックに引っかけてください。  
②本体を奥にカチッと押し込んでください。

〈標準仕様(カバーなし)〉

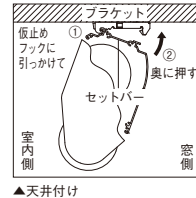

▲天井付け

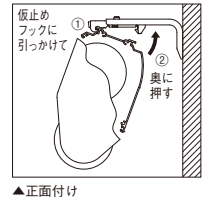

▲正面付け

〈カバー仕様〉

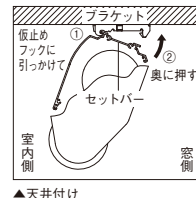

▲天井付け

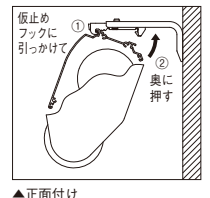

▲正面付け

### 3. 本体の取外し

①ブラケットの解除ボタンを押しながらセットバーを手前に引いてください。  
②本体を仮止めフックから外してください。

〈標準仕様(カバーなし)〉

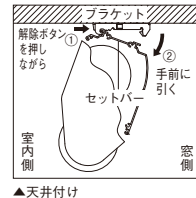

▲天井付け

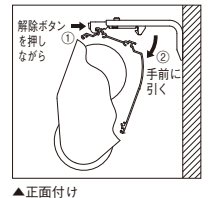

▲正面付け

〈カバー仕様〉

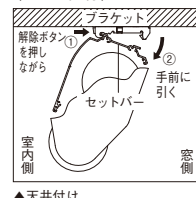

▲天井付け

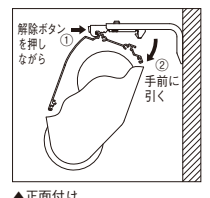

▲正面付け

## オプション

### ● 部品カラー 追加料金不要

〈標準仕様(カバーなし)〉

部品カラーは次の2色から選べます。



ホワイト(標準)

ブラウン

〈カバー仕様〉

部品カラーは次の3色から選べます。

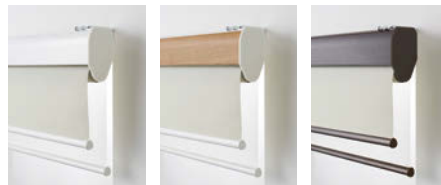

ホワイト(標準)

ホワイト×木目ライト

ブラウン×木目ダーク

### ■ ウェイトバー仕様

〈標準ヌードタイプ〉

※ラッピングタイプへの変更はできません。



# ダブルワンチェーンタイプ [マイテックダブルワンチェーン]

## 寸法

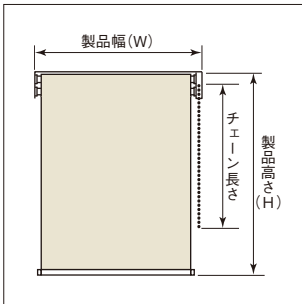

### ■製作可能寸法

製品幅 (W)	400~2,000mm
製品高さ (H)	200~2,800mm
幅・高さ比	1:3が限度

※スクリーンによって製作可能寸法が異なります。  
※サイズは幅5mm単位、高さ10mm単位です。

### ■ボールチェーンの長さ

製品高さ (H)	チェーン長さ	製品高さ (H)	チェーン長さ
~800mm	650mm	1,610~1,800mm	1,400mm
810~1,000mm	750mm	1,810~2,200mm	1,600mm
1,010~1,200mm	900mm	2,210~2,600mm	1,800mm
1,210~1,400mm	1,100mm	2,610~2,800mm	2,000mm
1,410~1,600mm	1,300mm		

※高窓等製品高さよりも高い位置に取付ける場合は、別途チェーンの長さを10mm単位でご指定ください。

## 構造

### 〈標準仕様(カバーなし)〉

#### ■全体図

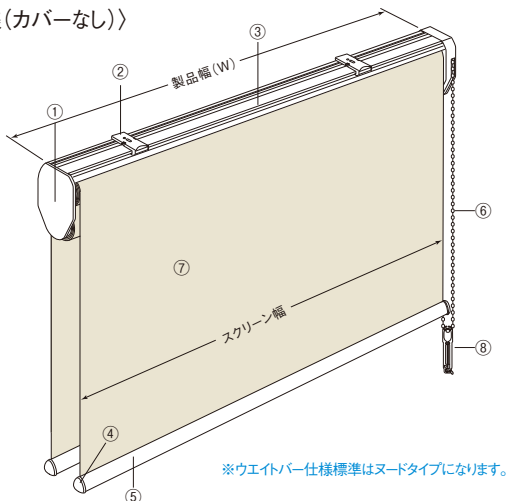

※ウエイトバー仕様標準はヌードタイプになります。

※製品高さは側面図にてご確認ください。

### 〈カバー仕様〉

#### ■全体図

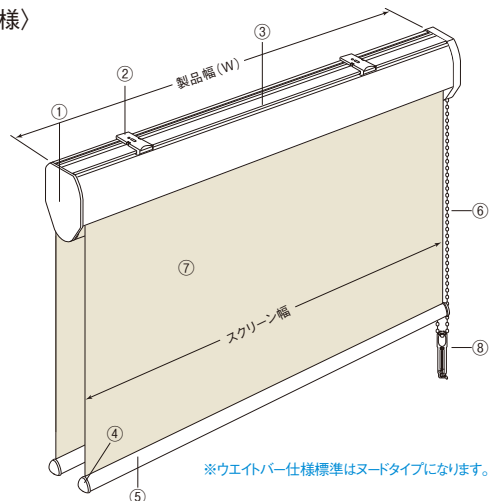

※ウエイトバー仕様標準はヌードタイプになります。

※製品高さは側面図にてご確認ください。

#### ■側面図

##### ●天井付けの場合

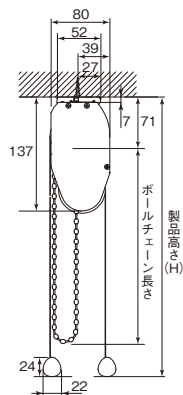

##### ●正面付けの場合

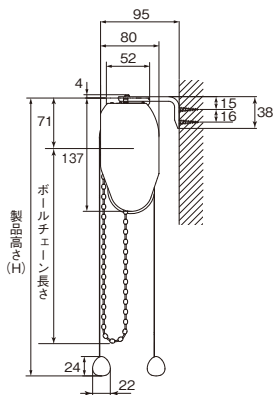

#### ■側面図

##### ●天井付けの場合

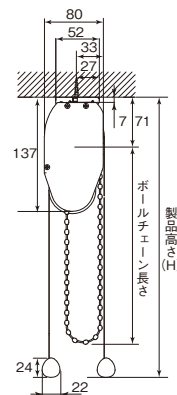

##### ●正面付けの場合

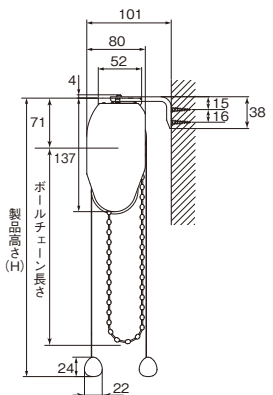

※製品高さ(H)はブラケット上端からウエイトバー下部までの寸法です。

※正面付けの場合、L字金具の厚み(約2mm)は製品高さに含まれません。

部品名	材質
①サイドホルダーセット	(チェーン側) 樹脂成形品、板金プレス (エンド側) 鋼板プレス成形品
②ブラケット	鋼板プレス成形品、樹脂成形品
③セットバー	アルミ押出形材
④ウエイトバーキャップ	樹脂成形品

部品名	材質
⑤ウエイトバー	アルミ押出形材
⑥ボールチェーン	樹脂成形品、化学繊維
⑦スクリーン	種類によって材質が異なります
⑧コードクリップ	樹脂成形品

巻径の目安  
⇒ P.44 ~

製品重量の  
目安

ルノブレンシリーズ(TR-6001~6024) +  
ハルカシリーズ(TR-6232~6239)の場合  
製品幅 1,000mm×製品高さ 1,000mm 3.2kg  
製品幅 2,000mm×製品高さ 2,000mm 6.2kg

オプション仕様  
⇒ P.55 ~

セフティ  
ブリー



取付動画

## ■製品幅とスクリーン幅

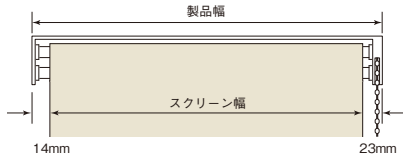

コードクリップ  
コードやチェーンを子供の手が届かない位置で束ねておくクリップです。

子供の手の届かない位置で束ねることにより事故を防止する効果があります。

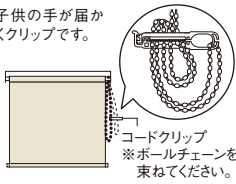

コードクリップ  
※ボールチェーンを束ねてください。

## ■ブラケット

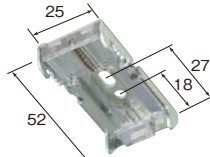

(ブラケット)

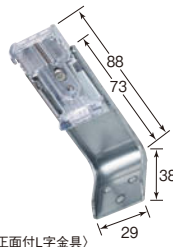

(正面付L字金具)  
※写真はブラケットが付いている状態です。

### ブラケット必要数

製品幅 (mm)	~1,000	1,005~1,500	1,505~2,000
部品名			
ブラケット	2個	3個	4個
正面付L字金具	2個	3個	4個

※正面付L字金具はご注文時、正面付け指定の場合のみ同梱されます。  
※正面付L字金具のみのご注文の場合は1個700円(税別)になります。

## 取付方法

### 1.ブラケットの取付け

①ブラケットの取付位置は両端から約4~7cm内側が適当です。3個以上の場合はその間に等間隔に取付けてください。

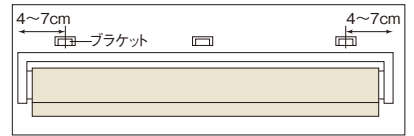

②ブラケットを付属の取付ネジで取付けてください。

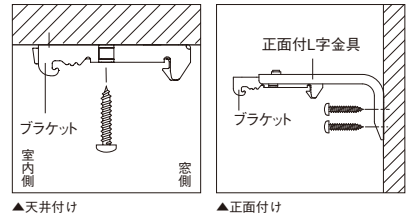

▲天井付け

▲正面付け

### 2.本体の取付け

①セットバーをブラケットの仮止めフックに引っかけてください。  
②本体を奥にカチッと押し込んでください。

〈標準仕様(カバーなし)〉

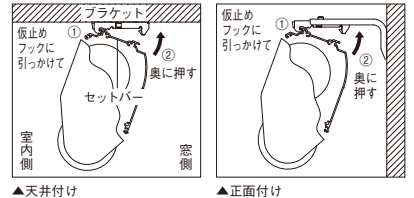

▲天井付け

▲正面付け

〈カバー仕様〉

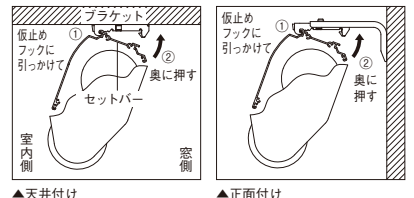

▲天井付け

▲正面付け

### 3.本体の取外し

①ブラケットの解除ボタンを押しながらセットバーを手前に引いてください。  
②本体を仮止めフックから外してください。

〈標準仕様(カバーなし)〉

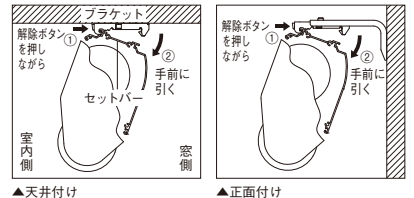

▲天井付け

▲正面付け

〈カバー仕様〉

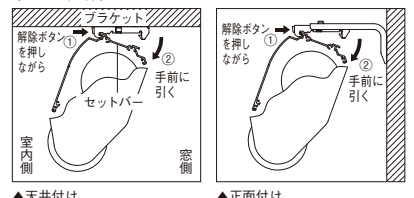

▲天井付け

▲正面付け

## ■操作方法 ※カバー仕様も同じ操作方法です。(図は標準仕様)

- 前幕(室内側)下ろし方
- 前幕(室内側)上げ方
- 後幕(密側)下ろし方
- 後幕(密側)上げ方

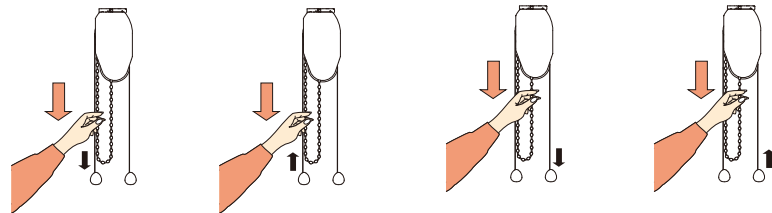

手前のボールチェーンを下に引いてください。

手前のボールチェーンを5cm~6cm下に引き、手を離すと上に上がります。

奥のボールチェーンを下に引いてください。

奥のボールチェーンを5cm~6cm下に引き、手を離すと上に上がります。

操作動画



## サイズの測り方

### ●窓枠の内側に取付ける場合(天井付け)

幅は窓枠の内側寸法から10mm程度差し引いてください。  
高さは、窓枠の内側寸法と同じになります。

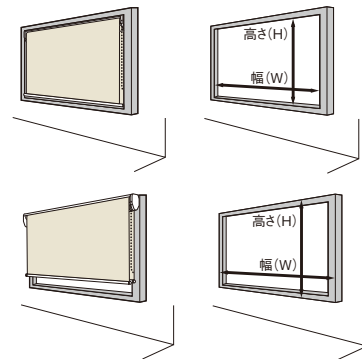

### ●窓枠の外側に取付ける場合(正面付け)

幅・高さとも窓枠の外側寸法以上を製品寸法としてください。

## オプション

### ■ウエイトバー仕様 追加料金不要

ウエイトバー仕様をラッピングタイプに変更できます。



ホワイト(標準)

ブラウン

※下記スクリーンはラッピングタイプへの変更ができません。  
ジニア遮熱、スリムBC、ハルカ、リセモ、ルセア、エトワル、キャトル遮熱

### ■部品カラー 追加料金不要

#### 〈標準仕様〉

部品カラーは次の2色から選べます。



ホワイト(標準)

ブラウン

#### 〈カバー仕様〉

部品カラーは次の3色から選べます。



ホワイト(標準)

ホワイト×木目ライト

ブラウン×木目ダーク

# ダブルタイプ価格表 (標準組み合わせレース(ハルカ)の場合)



## 機種

ダブル プルコードタイプ  
ダブル ワンチェーンタイプ

## 部品カラー

追加代金は不要です

カバー仕様を選べます。

〈標準仕様〉

〈カバー仕様〉



ホワイト(標準)

ブラウン

ホワイト(標準)

ホワイト×木目ライト

ブラウン×木目ダーク

## ウエイトバー仕様

ヌードタイプ(標準) ※ワンチェーンのみラッピングタイプに変更可能です。



ホワイト(標準)

ブラウン

※ジーア遮熱、スリムBC、ハルカ、リセモ、ルセア、エトワル、キャトル遮熱はヌードタイプのみです。

PLAIN プレーン

## ダブルタイプ

ダブル プルコードタイプ/ダブルワンチェーンタイプ

製品本体価格とは別に物流諸経費を申し受けます。

### ルノプレーン ▶カタログ P.074 (標準組み合わせレースの場合)

ウォッシュャブル生地		TR-6001~TR-6024					単位: 円(税別)
高さ(mm)	幅(mm)	400 ~500	505 ~800	805 ~1,200	1,205 ~1,600	1,605 ~2,000	
200 ~ 800		28,800	33,500	38,000	42,500	47,000	
810 ~ 1,200		31,400	37,500	42,400	47,100	52,000	
1,210 ~ 1,600		34,100	41,600	46,700	51,700	57,000	
1,610 ~ 2,000		-	45,700	51,100	56,300	<b>62,000</b>	
2,010 ~ 2,400		-	49,700	55,600	61,200	67,800	
2,410 ~ 2,800		-	-	60,100	66,300	73,000	

● 幅: 高さ=1:3を限度とします。  
● 幅は5mm単位、高さは10mm単位でオーダーできます。  
※標準組み合わせレースはハルカになります。

非ウォッシュャブル生地		TR-6401~TR-6424					単位: 円(税別)
高さ(mm)	幅(mm)	400 ~500	505 ~800	805 ~1,200	1,205 ~1,600	1,605 ~2,000	
200 ~ 800		27,500	32,200	36,500	40,800	45,000	
810 ~ 1,200		30,100	35,900	40,600	45,000	49,700	
1,210 ~ 1,600		32,600	39,600	44,800	49,300	54,400	
1,610 ~ 2,000		-	43,400	48,900	53,500	<b>59,000</b>	
2,010 ~ 2,400		-	47,100	52,900	58,200	64,700	
2,410 ~ 2,800		-	-	57,000	64,000	70,400	

### コルト ▶カタログ P.078 (標準組み合わせレースの場合)

ウォッシュャブル生地		TR-6025~TR-6056					単位: 円(税別)
高さ(mm)	幅(mm)	400 ~500	505 ~800	805 ~1,200	1,205 ~1,600	1,605 ~2,000	
200 ~ 800		26,300	30,600	34,900	39,000	43,200	
810 ~ 1,200		28,600	34,500	39,000	43,500	48,100	
1,210 ~ 1,600		30,900	38,300	43,200	48,000	52,900	
1,610 ~ 2,000		-	42,100	47,300	52,500	<b>57,900</b>	
2,010 ~ 2,400		-	45,900	51,700	57,300	63,400	
2,410 ~ 2,800		-	-	56,100	62,300	68,600	

● 幅: 高さ=1:3を限度とします。  
● 幅は5mm単位、高さは10mm単位でオーダーできます。  
※標準組み合わせレースはハルカになります。

非ウォッシュャブル生地		TR-6425~TR-6456					単位: 円(税別)
高さ(mm)	幅(mm)	400 ~500	505 ~800	805 ~1,200	1,205 ~1,600	1,605 ~2,000	
200 ~ 800		25,000	29,400	33,300	37,200	41,200	
810 ~ 1,200		27,200	32,800	37,200	41,400	45,800	
1,210 ~ 1,600		29,400	36,400	41,200	45,600	50,300	
1,610 ~ 2,000		-	39,800	45,100	49,700	<b>54,900</b>	
2,010 ~ 2,400		-	43,400	49,000	54,300	60,400	
2,410 ~ 2,800		-	-	52,900	58,900	65,000	

## ダブルタイプ

ダブルブルコードタイプ/ダブルワンチェーンタイプ

### ウォルカ ▶カタログ P.084 (標準組み合わせレースの場合)

TR-6057~TR-6062		単位：円(税別)				
高さ(mm) \ 幅(mm)	400 ~500	505 ~800	805 ~1,200	1,205 ~1,600	1,605 ~2,000	
200 ~ 800	28,800	33,500	38,000	42,500	47,000	
810 ~ 1,200	31,400	37,500	42,400	47,100	52,000	
1,210 ~ 1,600	34,100	41,600	46,700	51,700	57,000	
1,610 ~ 2,000	-	45,700	51,100	56,300	<b>62,000</b>	
2,010 ~ 2,400	-	49,700	55,600	61,200	67,800	
2,410 ~ 2,800	-	-	60,100	66,300	73,000	

- 幅：高さ=1:3を限度とします。
- 幅は5mm単位、高さは10mm単位でオーダーできます。
- ※標準組み合わせレースはハルカになります。

### ストネ ▶カタログ P.086 (標準組み合わせレースの場合)

TR-6063~TR-6068		単位：円(税別)				
高さ(mm) \ 幅(mm)	400 ~500	505 ~800	805 ~1,200	1,205 ~1,600	1,605 ~2,000	
200 ~ 800	32,800	38,700	44,200	49,800	55,400	
810 ~ 1,200	36,500	43,200	49,200	55,000	61,100	
1,210 ~ 1,600	40,100	47,700	54,100	60,300	66,700	
1,610 ~ 2,000	-	52,100	59,000	65,600	<b>72,400</b>	
2,010 ~ 2,400	-	56,600	64,700	71,800	79,300	
2,410 ~ 2,800	-	-	70,300	78,000	85,700	

- 幅：高さ=1:3を限度とします。
- 幅は5mm単位、高さは10mm単位でオーダーできます。
- ※標準組み合わせレースはハルカになります。

### ブランカ遮熱 ▶カタログ P.176 (標準組み合わせレースの場合)

TR-6069		単位：円(税別)				
高さ(mm) \ 幅(mm)	400 ~500	505 ~800	805 ~1,200	1,205 ~1,600	1,605 ~2,000	
200 ~ 800	32,500	38,000	43,400	48,700	54,100	
810 ~ 1,200	35,900	42,400	48,100	53,800	59,400	
1,210 ~ 1,600	39,400	46,700	52,700	58,800	64,800	
1,610 ~ 2,000	-	51,100	57,400	63,800	<b>70,100</b>	
2,010 ~ 2,400	-	55,500	62,800	69,700	76,600	
2,410 ~ 2,800	-	-	68,100	75,600	82,800	

- 幅：高さ=1:3を限度とします。
- 幅は5mm単位、高さは10mm単位でオーダーできます。
- ※標準組み合わせレースはハルカになります。

### トリアスプレーン遮熱 ▶カタログ P.178 (標準組み合わせレースの場合)

TR-6070~TR-6079		単位：円(税別)				
高さ(mm) \ 幅(mm)	400 ~500	505 ~800	805 ~1,200	1,205 ~1,600	1,605 ~2,000	
200 ~ 800	30,600	36,000	41,200	46,300	51,500	
810 ~ 1,200	33,900	40,300	45,800	51,200	56,700	
1,210 ~ 1,600	37,100	44,600	50,300	56,200	61,900	
1,610 ~ 2,000	-	48,800	54,900	61,100	<b>67,200</b>	
2,010 ~ 2,400	-	53,100	59,800	66,500	73,300	
2,410 ~ 2,800	-	-	64,800	72,000	78,900	

- 幅：高さ=1:3を限度とします。
- 幅は5mm単位、高さは10mm単位でオーダーできます。
- ※標準組み合わせレースはハルカになります。

### ルノプレーンバイオ ▶カタログ P.092 (標準組み合わせレースの場合)

TR-6080~TR-6082		単位：円(税別)				
高さ(mm) \ 幅(mm)	400 ~500	505 ~800	805 ~1,200	1,205 ~1,600	1,605 ~2,000	
200 ~ 800	28,800	33,500	38,000	42,500	47,000	
810 ~ 1,200	31,400	37,500	42,400	47,100	52,000	
1,210 ~ 1,600	34,100	41,600	46,700	51,700	57,000	
1,610 ~ 2,000	-	45,700	51,100	56,300	<b>62,000</b>	
2,010 ~ 2,400	-	49,700	55,600	61,200	67,800	
2,410 ~ 2,800	-	-	60,100	66,300	73,000	

- 幅：高さ=1:3を限度とします。
- 幅は5mm単位、高さは10mm単位でオーダーできます。
- ※標準組み合わせレースはハルカになります。

### TEXTURE テクスチャー

### ルノファブ ▶カタログ P.098 (標準組み合わせレースの場合)

ウオッシュャブル生地 TR-6089~TR-6112		単位：円(税別)				
高さ(mm) \ 幅(mm)	400 ~500	505 ~800	805 ~1,200	1,205 ~1,600	1,605 ~2,000	
200 ~ 800	28,800	33,500	38,000	42,500	47,000	
810 ~ 1,200	31,400	37,500	42,400	47,100	52,000	
1,210 ~ 1,600	34,100	41,600	46,700	51,700	57,000	
1,610 ~ 2,000	-	45,700	51,100	56,300	<b>62,000</b>	
2,010 ~ 2,400	-	49,700	55,600	61,200	67,800	
2,410 ~ 2,800	-	-	60,100	66,300	73,000	

- 幅：高さ=1:3を限度とします。
- 幅は5mm単位、高さは10mm単位でオーダーできます。
- ※標準組み合わせレースはハルカになります。

非ウオッシュャブル生地 TR-6489~TR-6512		単位：円(税別)				
高さ(mm) \ 幅(mm)	400 ~500	505 ~800	805 ~1,200	1,205 ~1,600	1,605 ~2,000	
200 ~ 800	27,500	32,200	36,500	40,800	45,000	
810 ~ 1,200	30,100	35,900	40,600	45,000	49,700	
1,210 ~ 1,600	32,600	39,600	44,800	49,300	54,400	
1,610 ~ 2,000	-	43,400	48,900	53,500	<b>59,000</b>	
2,010 ~ 2,400	-	47,100	52,900	58,200	64,700	
2,410 ~ 2,800	-	-	57,000	64,000	70,400	



## ダブルタイプ

ダブルブルコードタイプ/ダブルワンチェーンタイプ

### クラリッサ ▶カタログ P.102 〈標準組み合わせレースの場合〉

TR-6113~TR-6121 単位：円(税別)

幅(mm) \ 高さ(mm)	400 ~500	505 ~800	805 ~1,200	1,205 ~1,600	1,605 ~2,000
200 ~ 800	32,500	38,000	43,400	48,700	54,100
810 ~ 1,200	35,900	42,400	48,100	53,800	59,400
1,210 ~ 1,600	39,400	46,700	52,700	58,800	64,800
1,610 ~ 2,000	-	51,100	57,400	63,800	<b>70,100</b>
2,010 ~ 2,400	-	55,500	62,800	69,700	76,600
2,410 ~ 2,800	-	-	68,100	75,600	82,800

### ミイファ ▶カタログ P.106 〈標準組み合わせレースの場合〉

TR-6131~TR-6138 単位：円(税別)

幅(mm) \ 高さ(mm)	400 ~500	505 ~800	805 ~1,200	1,205 ~1,600	1,605 ~2,000
200 ~ 800	28,800	33,500	38,000	42,500	47,000
810 ~ 1,200	31,400	37,500	42,400	47,100	52,000
1,210 ~ 1,600	34,100	41,600	46,700	51,700	57,000
1,610 ~ 2,000	-	45,700	51,100	56,300	<b>62,000</b>
2,010 ~ 2,400	-	49,700	55,600	61,200	67,800
2,410 ~ 2,800	-	-	60,100	66,300	73,000

### ヘリンボーン ▶カタログ P.110 〈標準組み合わせレースの場合〉

TR-6143~TR-6145 単位：円(税別)

幅(mm) \ 高さ(mm)	400 ~500	505 ~800	805 ~1,200	1,205 ~1,600	1,605 ~2,000
200 ~ 800	30,600	36,000	41,200	46,300	51,500
810 ~ 1,200	33,900	40,300	45,800	51,200	56,700
1,210 ~ 1,600	37,100	44,600	50,300	56,200	61,900
1,610 ~ 2,000	-	48,800	54,900	61,100	<b>67,200</b>
2,010 ~ 2,400	-	53,100	59,800	66,500	73,300
2,410 ~ 2,800	-	-	64,800	72,000	78,900

### BLACK OUT 遮光

### ルノファブ遮光 ▶カタログ P.114 〈標準組み合わせレースの場合〉

TR-6146~TR-6160 単位：円(税別)

幅(mm) \ 高さ(mm)	400 ~500	505 ~800	805 ~1,200	1,205 ~1,600	1,605 ~2,000
200 ~ 800	30,600	36,000	41,200	46,300	51,500
810 ~ 1,200	33,900	40,300	45,800	51,200	56,700
1,210 ~ 1,600	37,100	44,600	50,300	56,200	61,900
1,610 ~ 2,000	-	48,800	54,900	61,100	<b>67,200</b>
2,010 ~ 2,400	-	53,100	59,800	66,500	73,300
2,410 ~ 2,500	-	-	64,800	72,000	78,900

### コルトシークル ▶カタログ P.120 〈標準組み合わせレースの場合〉

ウオッシュャブル生地 TR-6170~TR-6184 単位：円(税別)

幅(mm) \ 高さ(mm)	400 ~500	505 ~800	805 ~1,200	1,205 ~1,600	1,605 ~2,000
200 ~ 800	29,500	34,800	39,700	44,800	49,800
810 ~ 1,200	32,400	38,900	44,200	49,600	54,900
1,210 ~ 1,600	35,100	43,100	48,700	54,400	60,100
1,610 ~ 2,000	-	47,200	53,200	59,200	<b>65,300</b>
2,010 ~ 2,400	-	51,300	57,900	64,400	71,100
2,410 ~ 2,800	-	-	62,600	69,700	76,500

### シェニール ▶カタログ P.104 〈標準組み合わせレースの場合〉

TR-6122~TR-6130 単位：円(税別)

幅(mm) \ 高さ(mm)	400 ~500	505 ~800	805 ~1,200	1,205 ~1,600	1,605 ~2,000
200 ~ 800	30,600	36,000	41,200	46,300	51,500
810 ~ 1,200	33,900	40,300	45,800	51,200	56,700
1,210 ~ 1,600	37,100	44,600	50,300	56,200	61,900
1,610 ~ 2,000	-	48,800	54,900	61,100	<b>67,200</b>
2,010 ~ 2,400	-	53,100	59,800	66,500	73,300
2,410 ~ 2,800	-	-	64,800	72,000	78,900

### ペイルクロス ▶カタログ P.108 〈標準組み合わせレースの場合〉

TR-6139~TR-6142 単位：円(税別)

幅(mm) \ 高さ(mm)	400 ~500	505 ~800	805 ~1,200	1,205 ~1,600	1,605 ~2,000
200 ~ 800	30,600	36,000	41,200	46,300	51,500
810 ~ 1,200	33,900	40,300	45,800	51,200	56,700
1,210 ~ 1,600	37,100	44,600	50,300	56,200	61,900
1,610 ~ 2,000	-	48,800	54,900	61,100	<b>67,200</b>
2,010 ~ 2,400	-	53,100	59,800	66,500	73,300
2,410 ~ 2,800	-	-	64,800	72,000	78,900

### シェニール遮光 ▶カタログ P.118 〈標準組み合わせレースの場合〉

TR-6161~TR-6169 単位：円(税別)

幅(mm) \ 高さ(mm)	400 ~500	505 ~800	805 ~1,200	1,205 ~1,600	1,605 ~2,000
200 ~ 800	32,800	38,700	44,200	49,800	55,400
810 ~ 1,200	36,500	43,200	49,200	55,000	61,100
1,210 ~ 1,600	40,100	47,700	54,100	60,300	66,700
1,610 ~ 2,000	-	52,100	59,000	65,600	<b>72,400</b>
2,010 ~ 2,400	-	56,600	64,700	71,800	79,300
2,410 ~ 2,800	-	-	70,300	78,000	85,700

非ウオッシュャブル生地 TR-6570~TR-6584 単位：円(税別)

幅(mm) \ 高さ(mm)	400 ~500	505 ~800	805 ~1,200	1,205 ~1,600	1,605 ~2,000
200 ~ 800	28,800	33,500	38,000	42,500	47,000
810 ~ 1,200	31,400	37,500	42,400	47,100	52,000
1,210 ~ 1,600	34,100	41,600	46,700	51,700	57,000
1,610 ~ 2,000	-	45,700	51,100	56,300	<b>62,000</b>
2,010 ~ 2,400	-	49,700	55,600	61,200	67,800
2,410 ~ 2,800	-	-	60,100	66,300	73,000

● 幅・高さ=1:3を限度とします。  
● 幅は5mm単位、高さは10mm単位でオーダーできます。  
※標準組み合わせレースはハルカになります。

## ダブルタイプ

ダブル プルコードタイプ/ダブルワンチェーンタイプ

### ツイード ▶カタログ P.124 〈標準組み合わせレースの場合〉

TR-6185～TR-6193 単位：円(税別)

幅(mm) 高さ(mm)	400 ～500	505 ～800	805 ～1,200	1,205 ～1,600	1,605 ～2,000
200～800	30,600	36,000	41,200	46,300	51,500
810～1,200	33,900	40,300	45,800	51,200	56,700
1,210～1,600	37,100	44,600	50,300	56,200	61,900
1,610～2,000	—	48,800	54,900	61,100	<b>67,200</b>
2,010～2,400	—	53,100	59,800	66,500	73,300
2,410～2,800	—	—	64,800	72,000	78,900

### プレート ▶カタログ P.128 〈標準組み合わせレースの場合〉

TR-6198～TR-6203 単位：円(税別)

幅(mm) 高さ(mm)	400 ～500	505 ～800	805 ～1,200	1,205 ～1,600	1,605 ～2,000
200～800	32,800	38,700	44,200	49,800	55,400
810～1,200	36,500	43,200	49,200	55,000	61,100
1,210～1,600	40,100	47,700	54,100	60,300	66,700
1,610～2,000	—	52,100	59,000	65,600	<b>72,400</b>
2,010～2,400	—	56,600	64,700	71,800	79,300
2,410～2,800	—	—	70,300	78,000	85,700

### ジアー遮熱 ▶カタログ P.182 〈標準組み合わせレースの場合〉

TR-6227～TR-6231 単位：円(税別)

幅(mm) 高さ(mm)	400 ～500	505 ～800	805 ～1,200	1,205 ～1,600	1,605 ～2,000
200～800	36,700	43,100	49,200	55,200	61,300
810～1,200	41,200	48,500	55,400	61,800	68,400
1,210～1,600	45,700	54,000	61,600	68,400	75,400
1,610～2,000	—	59,400	67,800	74,900	<b>82,400</b>
2,010～2,400	—	64,900	74,100	82,200	90,200
2,410～2,800	—	—	80,300	89,400	97,700

### OTHER 遮熱/施設向け

### エコル遮熱 ▶カタログ P.180 〈標準組み合わせレースの場合〉

ウォッシュャブル生地 TR-6259～TR-6264 単位：円(税別)

幅(mm) 高さ(mm)	400 ～500	505 ～800	805 ～1,200	1,205 ～1,600	1,605 ～2,000
200～800	30,600	36,000	41,200	46,300	51,500
810～1,200	33,900	40,300	45,800	51,200	56,700
1,210～1,600	37,100	44,600	50,300	56,200	61,900
1,610～2,000	—	48,800	54,900	61,100	<b>67,200</b>
2,010～2,400	—	53,100	59,800	66,500	73,300
2,410～2,800	—	—	64,800	72,000	78,900

### トリアスプレーン制菌 ▶カタログ P.194 〈標準組み合わせレースの場合〉

TR-6271～TR-6274 単位：円(税別)

幅(mm) 高さ(mm)	400 ～500	505 ～800	805 ～1,200	1,205 ～1,600	1,605 ～2,000
200～800	32,500	38,000	43,400	48,700	54,100
810～1,200	35,900	42,400	48,100	53,800	59,400
1,210～1,600	39,400	46,700	52,700	58,800	64,800
1,610～2,000	—	51,100	57,400	63,800	<b>70,100</b>
2,010～2,400	—	55,500	62,800	69,700	76,600
2,410～2,800	—	—	68,100	75,600	82,800

### ニーム ▶カタログ P.126 〈標準組み合わせレースの場合〉

TR-6194～TR-6197 単位：円(税別)

幅(mm) 高さ(mm)	400 ～500	505 ～800	805 ～1,200	1,205 ～1,600	1,605 ～2,000
200～800	32,500	38,000	43,400	48,700	54,100
810～1,200	35,900	42,400	48,100	53,800	59,400
1,210～1,600	39,400	46,700	52,700	58,800	64,800
1,610～2,000	—	51,100	57,400	63,800	<b>70,100</b>
2,010～2,400	—	55,500	62,800	69,700	76,600
2,410～2,500	—	—	68,100	75,600	82,800

### スリムBC ▶カタログ P.136 〈標準組み合わせレースの場合〉

TR-6217～TR-6221 単位：円(税別)

幅(mm) 高さ(mm)	400 ～500	505 ～800	805 ～1,200	1,205 ～1,600	1,605 ～2,000
200～800	36,700	43,100	49,200	55,200	61,300
810～1,200	41,200	48,500	55,400	61,800	68,400
1,210～1,600	45,700	54,000	61,600	68,400	75,400
1,610～2,000	—	59,400	67,800	74,900	<b>82,400</b>
2,010～2,400	—	64,900	74,100	82,200	90,200
2,410～2,500	—	—	80,300	89,400	97,700

非ウォッシュャブル生地 TR-6659～TR-6664 単位：円(税別)

幅(mm) 高さ(mm)	400 ～500	505 ～800	805 ～1,200	1,205 ～1,600	1,605 ～2,000
200～800	29,500	34,800	39,700	44,800	49,800
810～1,200	32,400	38,900	44,200	49,600	54,900
1,210～1,600	35,100	43,100	48,700	54,400	60,100
1,610～2,000	—	47,200	53,200	59,200	<b>65,300</b>
2,010～2,400	—	51,300	57,900	64,400	71,100
2,410～2,800	—	—	62,600	69,700	76,500

● 幅・高さ=1:3を限度とします。  
● 幅は5mm単位、高さは10mm単位でオーダーできます。  
※標準組み合わせレースはハルカになります。

# ダブルタイプ スクリーン組合せ別価格表

ダブルタイプは標準組合せレース(ハルカ)以外の生地での製作が可能です。

## 価格表の見方

- ダブルタイプ対応スクリーンの中から前幕と後幕をお選びください。
- ご希望のスクリーンの価格ランクの組合せの表をご確認ください。

## ■ダブルタイプ対応スクリーン

価格ランク	スクリーン
A	コルト(非ウォッシュャブル)
A'	コルト(ウォッシュャブル)
B	ルノブレース(非ウォッシュャブル)、ルノファブ(非ウォッシュャブル)、ハルカ
B'	ルノブレース(ウォッシュャブル)、ウォルカ、ルノブレースバイオ、ルノファブ(ウォッシュャブル)、ミイファ、コルトシークル(非ウォッシュャブル)
C	コルトシークル(ウォッシュャブル)、リセモ、ルセア、エコル遮熱(非ウォッシュャブル)

価格ランク	スクリーン
C'	トリアスブレース遮熱、シェニル、ペイルクロス、ヘリンボーン、ルノファブ遮光、ツイード、ワフル遮熱、エコル遮熱(ウォッシュャブル)
D	ブランカ遮熱、クラリッサ、ニーム、スズカ遮熱、エトワル、キャトル遮熱、トリアスブレース制御
D'	ストネ、シェニル遮光、プレート
E	スリムBC、ジーア遮熱

※ヘリンボーンとルノファブ遮光は、シェニル・ヘリンボーン・ルノファブ遮光・シェニル遮光・ニーム・ツイードとの組み合わせが不可となります。(⑥C×C'、⑦C×D、⑧C×D)

※ルノファブ遮光、ニーム、スリムBC、エトワルの最大高さは2,500mmまでとなります。

※ダブルタイプは、レーザーカット(マイテックシース、コルトポイントカット)の対応が不可となります。

## ■価格表

製品本体価格とは別に物流諸経費を申し受けます。

単位:円(税別)

		幅(mm)				
		400 ~500	505 ~800	805 ~1,200	1,205 ~1,600	1,605 ~2,000
高さ(mm)	200~800	25,000	29,400	33,300	37,200	41,200
	810~1,200	27,200	32,800	37,200	41,400	45,800
① A × A	1,210~1,600	29,400	36,400	41,200	45,600	50,300
	1,610~2,000	—	39,800	45,100	49,700	<b>54,900</b>
2,010~2,400	—	43,400	49,000	54,300	60,400	
	2,410~2,800	—	—	52,900	58,900	65,000
② A × A'	200~800	26,300	30,600	34,900	39,000	43,200
	810~1,200	28,600	34,500	39,000	43,500	48,100
1,210~1,600	30,900	38,300	43,200	48,000	52,900	
	1,610~2,000	—	42,100	47,300	52,500	<b>57,900</b>
2,010~2,400	—	45,900	51,700	57,300	63,400	
	2,410~2,800	—	—	56,100	62,300	68,600
③ A × B	200~800	27,500	32,200	36,500	40,800	45,000
	810~1,200	30,100	35,900	40,600	45,000	49,700
1,210~1,600	32,600	39,600	44,800	49,300	54,400	
	1,610~2,000	—	43,400	48,900	53,500	<b>59,000</b>
2,010~2,400	—	47,100	52,900	58,200	64,700	
	2,410~2,800	—	—	57,000	64,000	70,400
④ A × B'	200~800	28,800	33,500	38,000	42,500	47,000
	810~1,200	31,400	37,500	42,400	47,100	52,000
1,210~1,600	34,100	41,600	46,700	51,700	57,000	
	1,610~2,000	—	45,700	51,100	56,300	<b>62,000</b>
2,010~2,400	—	49,700	55,600	61,200	67,800	
	2,410~2,800	—	—	60,100	66,300	73,000
⑤ A × C	200~800	29,500	34,800	39,700	44,800	49,800
	810~1,200	32,400	38,900	44,200	49,600	54,900
1,210~1,600	35,100	43,100	48,700	54,400	60,100	
	1,610~2,000	—	47,200	53,200	59,200	<b>65,300</b>
2,010~2,400	—	51,300	57,900	64,400	71,100	
	2,410~2,800	—	—	62,600	69,700	76,500

●幅：高さ = 1 : 3 を限度とします。

●幅は5mm単位、高さは10mm単位でオーダーできます。

※ブルコード、ワンチェーン共通事項です。

単位:円(税別)

		幅(mm)				
		400 ~500	505 ~800	805 ~1,200	1,205 ~1,600	1,605 ~2,000
高さ(mm)	200~800	30,600	36,000	41,200	46,300	51,500
	810~1,200	33,900	40,300	45,800	51,200	56,700
⑥ A × C'	1,210~1,600	37,100	44,600	50,300	56,200	61,900
	1,610~2,000	—	48,800	54,900	61,100	<b>67,200</b>
2,010~2,400	—	53,100	59,800	66,500	73,300	
	2,410~2,800	—	—	64,800	72,000	78,900
⑦ A × D	200~800	32,500	38,000	43,400	48,700	54,100
	810~1,200	35,900	42,400	48,100	53,800	59,400
1,210~1,600	39,400	46,700	52,700	58,800	64,800	
	1,610~2,000	—	51,100	57,400	63,800	<b>70,100</b>
2,010~2,400	—	55,500	62,800	69,700	76,600	
	2,410~2,800	—	—	68,100	75,600	82,800
⑧ A × D'	200~800	32,800	38,700	44,200	49,800	55,400
	810~1,200	36,500	43,200	49,200	55,000	61,100
1,210~1,600	40,100	47,700	54,100	60,300	66,700	
	1,610~2,000	—	52,100	59,000	65,600	<b>72,400</b>
2,010~2,400	—	56,600	64,700	71,800	79,300	
	2,410~2,800	—	—	70,300	78,000	85,700
⑨ A × E	200~800	36,700	43,100	49,200	55,200	61,300
	810~1,200	41,200	48,500	55,400	61,800	68,400
1,210~1,600	45,700	54,000	61,600	68,400	75,400	
	1,610~2,000	—	59,400	67,800	74,900	<b>82,400</b>
2,010~2,400	—	64,900	74,100	82,200	90,200	
	2,410~2,800	—	—	80,300	89,400	97,700
⑩ A' × A'	200~800	27,600	32,000	36,400	40,800	45,100
	810~1,200	30,100	36,200	40,800	45,600	50,300
1,210~1,600	32,500	40,300	45,100	50,300	55,600	
	1,610~2,000	—	44,400	49,500	55,100	<b>60,900</b>
2,010~2,400	—	48,600	54,300	60,400	66,500	
	2,410~2,800	—	—	59,000	65,600	72,200

●幅：高さ = 1 : 3 を限度とします。

●幅は5mm単位、高さは10mm単位でオーダーできます。

●ルノファブ遮光、ニーム、スリムBC、エトワルの最大高さは2,500mmまでとなります。

(⑥A×C'、⑦A×D、⑨A×E)

※ブルコード、ワンチェーン共通事項です。

製品本体価格とは別に物流諸経費を申し受けます。

■価格表

単位:円(税別)

		単位:円(税別)				
		幅(mm)				
		400 ~500	505 ~800	805 ~1,200	1,205 ~1,600	1,605 ~2,000
高さ(mm)						
⑪ A' × B	200~800	28,800	33,500	38,000	42,500	47,000
	810~1,200	31,400	37,500	42,400	47,100	52,000
	1,210~1,600	34,100	41,600	46,700	51,700	57,000
	1,610~2,000	-	45,700	51,100	56,300	<b>62,000</b>
	2,010~2,400	-	49,700	55,600	61,200	67,800
	2,410~2,800	-	-	60,100	67,400	74,100
⑫ A' × B'	200~800	30,200	34,900	39,500	44,200	48,900
	810~1,200	32,800	39,300	44,100	49,200	54,300
	1,210~1,600	35,600	43,600	48,700	54,100	59,600
	1,610~2,000	-	48,000	53,300	59,000	<b>65,000</b>
	2,010~2,400	-	52,400	58,200	64,300	70,800
	2,410~2,800	-	-	63,200	69,700	76,500
⑬ A' × C	200~800	30,800	36,000	41,300	46,500	51,800
	810~1,200	33,700	40,500	45,900	51,700	57,200
	1,210~1,600	36,700	45,000	50,600	56,900	62,700
	1,610~2,000	-	49,500	55,400	61,900	<b>68,100</b>
	2,010~2,400	-	54,000	60,500	67,600	74,200
	2,410~2,800	-	-	65,600	73,100	80,200
⑭ A' × C'	200~800	32,000	37,300	42,700	48,100	53,400
	810~1,200	35,200	41,900	47,500	53,300	59,000
	1,210~1,600	38,600	46,500	52,400	58,600	64,600
	1,610~2,000	-	51,100	57,100	63,800	<b>70,100</b>
	2,010~2,400	-	55,700	62,500	69,600	76,400
	2,410~2,800	-	-	67,800	75,400	82,600
⑮ A' × D	200~800	33,700	39,400	44,900	50,400	56,100
	810~1,200	37,300	44,000	49,800	55,800	61,700
	1,210~1,600	41,000	48,700	54,700	61,200	67,400
	1,610~2,000	-	53,400	59,600	66,500	<b>73,100</b>
	2,010~2,400	-	58,100	65,500	72,700	79,700
	2,410~2,800	-	-	71,200	78,900	86,400
⑯ A' × D'	200~800	34,200	40,000	45,800	51,600	57,300
	810~1,200	37,900	44,800	50,900	57,100	63,400
	1,210~1,600	41,600	49,600	56,100	62,700	69,400
	1,610~2,000	-	54,400	61,200	68,200	<b>75,400</b>
	2,010~2,400	-	59,200	67,300	74,800	82,400
	2,410~2,800	-	-	73,400	81,400	89,400

- 幅：高さ = 1 : 3 を限度とします。
- 幅は5mm単位、高さは10mm単位でオーダーできます。
- ルノファブ遮光、ニーム、スリムBC、エトワルの最大高さは2,500mmまでとなります。  
(⑭A'×C'、⑮A'×D')

※プルコード、ワンチェーン共通事項です。

単位:円(税別)

		単位:円(税別)				
		幅(mm)				
		400 ~500	505 ~800	805 ~1,200	1,205 ~1,600	1,605 ~2,000
高さ(mm)						
⑰ A' × E	200~800	38,000	44,300	50,600	57,000	63,400
	810~1,200	42,600	50,200	57,100	63,900	70,700
	1,210~1,600	47,200	55,900	63,500	70,800	78,000
	1,610~2,000	-	61,700	70,000	77,700	<b>85,300</b>
	2,010~2,400	-	67,600	76,600	85,300	93,300
	2,410~2,800	-	-	83,300	92,700	101,200
⑱ B × B'	200~800	30,100	35,000	39,600	44,200	48,800
	810~1,200	32,800	39,000	44,000	48,600	53,600
	1,210~1,600	35,700	42,900	48,300	52,900	58,500
	1,610~2,000	-	46,900	52,700	57,300	<b>63,300</b>
	2,010~2,400	-	50,800	56,900	62,100	68,900
	2,410~2,800	-	-	61,100	69,200	75,900
⑲ B × B'	200~800	31,300	36,400	41,200	45,900	50,800
	810~1,200	34,300	40,600	45,800	50,600	55,900
	1,210~1,600	37,200	44,900	50,300	55,400	61,100
	1,610~2,000	-	49,200	54,900	60,100	<b>66,200</b>
	2,010~2,400	-	53,400	59,500	65,300	72,000
	2,410~2,800	-	-	64,100	71,500	78,500
⑳ B × C	200~800	32,000	37,500	42,900	48,200	53,600
	810~1,200	35,100	41,900	47,700	53,200	58,900
	1,210~1,600	38,300	46,300	52,400	58,100	64,100
	1,610~2,000	-	50,600	57,000	63,100	<b>69,400</b>
	2,010~2,400	-	55,000	61,800	68,400	75,400
	2,410~2,800	-	-	66,600	74,800	82,000
㉑ B × C'	200~800	33,200	38,700	44,300	49,800	55,200
	810~1,200	36,700	43,400	49,200	54,800	60,700
	1,210~1,600	40,200	47,900	54,000	59,800	65,900
	1,610~2,000	-	52,400	58,800	64,900	<b>71,300</b>
	2,010~2,400	-	56,900	63,800	70,400	77,600
	2,410~2,800	-	-	68,800	77,100	84,500
㉒ B × D	200~800	35,000	40,900	46,500	52,300	57,900
	810~1,200	38,800	45,500	51,500	57,300	63,400
	1,210~1,600	42,600	50,100	56,400	62,500	68,800
	1,610~2,000	-	54,700	61,200	67,700	<b>74,300</b>
	2,010~2,400	-	59,200	66,700	73,600	80,900
	2,410~2,800	-	-	72,200	80,800	88,300

- 幅：高さ = 1 : 3 を限度とします。
- 幅は5mm単位、高さは10mm単位でオーダーできます。
- ルノファブ遮光、ニーム、スリムBC、エトワルの最大高さは2,500mmまでとなります。  
(⑰A'×E、⑱B×C'、㉒B×D)

※プルコード、ワンチェーン共通事項です。

ダブルタイプ

ダブルタイプスクリーン組合せ別価格表



# ダブルタイプ スクリーン組合せ別価格表

製品本体価格とは別に物流諸経費を申し受けます。

## ■価格表

単位:円(税別)

		単位:円(税別)					
		幅(mm)	幅(mm)	幅(mm)	幅(mm)	幅(mm)	
		高さ(mm)	400 ~500	505 ~800	805 ~1,200	1,205 ~1,600	1,605 ~2,000
②3 B × D'	200~800	35,400	41,600	47,400	53,300	59,200	
	810~1,200	39,400	46,200	52,500	58,700	65,000	
	1,210~1,600	43,300	50,900	57,700	64,000	70,800	
	1,610~2,000	-	55,600	62,800	69,400	<b>76,500</b>	
	2,010~2,400	-	60,300	68,600	75,700	83,500	
	2,410~2,800	-	-	74,300	83,100	91,200	
②4 B × E	200~800	39,300	45,900	52,400	58,800	65,300	
	810~1,200	44,000	51,600	58,800	65,500	72,300	
	1,210~1,600	48,800	57,200	65,300	72,200	79,400	
	1,610~2,000	-	63,000	71,700	78,700	<b>86,500</b>	
	2,010~2,400	-	68,600	78,000	86,100	94,500	
	2,410~2,800	-	-	84,300	94,500	103,100	
②5 B' × B'	200~800	32,700	37,700	42,700	47,800	52,700	
	810~1,200	35,700	42,300	47,500	52,700	58,200	
	1,210~1,600	38,800	46,900	52,400	57,800	63,600	
	1,610~2,000	-	51,500	57,100	62,800	<b>69,200</b>	
	2,010~2,400	-	56,100	62,100	68,200	75,000	
	2,410~2,800	-	-	67,200	73,800	80,900	
②6 B' × C	200~800	33,300	38,900	44,400	50,100	55,600	
	810~1,200	36,600	43,600	49,400	55,200	61,200	
	1,210~1,600	39,800	48,200	54,300	60,500	66,700	
	1,610~2,000	-	52,900	59,200	65,700	<b>72,300</b>	
	2,010~2,400	-	57,700	64,400	71,500	78,500	
	2,410~2,800	-	-	69,700	77,100	84,600	
②7 B' × C'	200~800	34,500	40,200	45,900	51,600	57,200	
	810~1,200	38,100	45,000	50,900	56,900	63,000	
	1,210~1,600	41,700	49,800	55,900	62,300	68,600	
	1,610~2,000	-	54,700	61,000	67,700	<b>74,300</b>	
	2,010~2,400	-	59,400	66,400	73,500	80,700	
	2,410~2,800	-	-	71,900	79,400	87,000	
②8 B' × D	200~800	36,300	42,100	48,100	54,000	59,800	
	810~1,200	40,200	47,100	53,200	59,400	65,600	
	1,210~1,600	44,100	52,000	58,400	64,900	71,500	
	1,610~2,000	-	56,900	63,400	70,300	<b>77,200</b>	
	2,010~2,400	-	61,800	69,400	76,600	84,000	
	2,410~2,800	-	-	75,300	83,100	90,800	

- 幅：高さ = 1 : 3 を限度とします。
- 幅は5mm単位、高さは10mm単位でオーダーできます。
- ルノファブ遮光、ニーム、スリムBC、エトワルの最大高さは2,500mmまでとなります。(②B×E、②7B'×C'、②8B'×D)

※プルコード、ワンチェーン共通事項です。

単位:円(税別)

		単位:円(税別)					
		幅(mm)	幅(mm)	幅(mm)	幅(mm)	幅(mm)	
		高さ(mm)	400 ~500	505 ~800	805 ~1,200	1,205 ~1,600	1,605 ~2,000
②9 B' × D'	200~800	36,700	42,800	48,900	55,000	61,200	
	810~1,200	40,800	47,900	54,300	60,800	67,300	
	1,210~1,600	44,800	52,800	59,600	66,400	73,400	
	1,610~2,000	-	57,900	65,000	72,200	<b>79,500</b>	
	2,010~2,400	-	63,000	71,200	78,700	86,600	
	2,410~2,800	-	-	77,400	85,400	93,800	
③0 B' × E	200~800	40,500	47,200	53,900	60,500	67,200	
	810~1,200	45,500	53,200	60,500	67,600	74,600	
	1,210~1,600	50,300	59,200	67,200	74,500	82,000	
	1,610~2,000	-	65,300	73,900	81,500	<b>89,500</b>	
	2,010~2,400	-	71,200	80,700	89,200	97,600	
	2,410~2,800	-	-	87,400	96,800	105,600	
③1 C × C	200~800	34,000	40,100	46,200	52,400	58,500	
	810~1,200	37,400	44,900	51,200	57,800	64,100	
	1,210~1,600	41,000	49,700	56,300	63,300	69,900	
	1,610~2,000	-	54,600	61,200	68,700	<b>75,500</b>	
	2,010~2,400	-	59,300	66,700	74,600	81,800	
	2,410~2,800	-	-	72,200	80,500	88,100	
③2 C × C'	200~800	35,100	41,400	47,700	53,900	60,100	
	810~1,200	39,000	46,300	52,700	59,400	65,800	
	1,210~1,600	42,800	51,200	57,900	65,000	71,700	
	1,610~2,000	-	56,200	63,100	70,500	<b>77,400</b>	
	2,010~2,400	-	61,100	68,700	76,600	84,000	
	2,410~2,800	-	-	74,300	82,800	90,600	
③3 C × D	200~800	37,000	43,400	49,800	56,300	62,700	
	810~1,200	41,100	48,300	55,000	61,900	68,600	
	1,210~1,600	45,200	53,400	60,300	67,700	74,500	
	1,610~2,000	-	58,500	65,600	73,300	<b>80,400</b>	
	2,010~2,400	-	63,400	71,700	79,900	87,400	
	2,410~2,800	-	-	77,800	86,400	94,300	
③4 C × D'	200~800	37,300	44,000	50,600	57,300	64,000	
	810~1,200	41,600	49,200	56,200	63,300	70,200	
	1,210~1,600	45,900	54,300	61,600	69,200	76,500	
	1,610~2,000	-	59,400	67,100	75,000	<b>82,700</b>	
	2,010~2,400	-	64,600	73,500	81,900	90,000	
	2,410~2,800	-	-	80,000	88,800	97,300	

- 幅：高さ = 1 : 3 を限度とします。
- 幅は5mm単位、高さは10mm単位でオーダーできます。
- ルノファブ遮光、ニーム、スリムBC、エトワルの最大高さは2,500mmまでとなります。(②B'×E、③C×C'、③C×D)

※プルコード、ワンチェーン共通事項です。

製品本体価格とは別に物流諸経費を申し受けます。

■価格表

単位:円(税別)

		単位:円(税別)				
		幅(mm)				
高さ(mm)		400 ~500	505 ~800	805 ~1,200	1,205 ~1,600	1,605 ~2,000
③⑤ C × E	200~800	41,200	48,300	55,600	62,800	70,000
	810~1,200	46,300	54,600	62,400	70,000	77,600
	1,210~1,600	51,500	60,700	69,200	77,200	85,100
	1,610~2,000	-	66,700	75,900	84,500	<b>92,600</b>
	2,010~2,400	-	72,800	83,000	92,300	100,900
	2,410~2,800	-	-	89,900	100,200	109,300
③⑥ C' × C'	200~800	36,400	42,700	49,000	55,400	61,700
	810~1,200	40,500	47,800	54,300	61,100	67,700
	1,210~1,600	44,700	52,700	59,500	66,700	73,500
	1,610~2,000	-	57,800	64,800	72,400	<b>79,400</b>
	2,010~2,400	-	62,800	70,700	78,700	86,200
	2,410~2,800	-	-	76,500	85,100	93,000
③⑦ C' × D	200~800	38,100	44,700	51,200	57,800	64,300
	810~1,200	42,600	49,800	56,600	63,500	70,300
	1,210~1,600	47,100	54,900	61,900	69,400	76,400
	1,610~2,000	-	60,100	67,300	75,100	<b>82,400</b>
	2,010~2,400	-	65,300	73,600	81,900	89,600
	2,410~2,800	-	-	80,000	88,700	96,800
③⑧ C' × D'	200~800	38,600	45,400	52,100	58,900	65,600
	810~1,200	43,200	50,500	57,700	64,900	72,000
	1,210~1,600	47,800	55,800	63,300	70,900	78,400
	1,610~2,000	-	61,100	68,800	76,900	<b>84,700</b>
	2,010~2,400	-	66,300	75,500	84,000	92,200
	2,410~2,800	-	-	82,200	91,100	99,800
③⑨ C' × E	200~800	42,400	49,700	57,000	64,300	71,700
	810~1,200	47,900	55,900	63,900	71,700	79,300
	1,210~1,600	53,300	62,100	70,800	78,900	87,000
	1,610~2,000	-	68,400	77,700	86,300	<b>94,600</b>
	2,010~2,400	-	74,600	84,900	94,300	103,100
	2,410~2,800	-	-	92,000	102,500	111,600
④⑩ D × D	200~800	39,800	46,600	53,400	60,200	67,000
	810~1,200	44,700	51,900	58,900	66,100	73,100
	1,210~1,600	49,500	57,100	64,300	72,000	79,200
	1,610~2,000	-	62,400	69,900	77,900	<b>85,300</b>
	2,010~2,400	-	67,700	76,500	85,100	93,000
	2,410~2,800	-	-	83,300	92,300	100,600

- 幅：高さ = 1 : 3 を限度とします。
- 幅は5mm単位、高さは10mm単位でオーダーできます。
- ルノファブ遮光、ニーム、スリムBC、エトワルの最大高さは2,500mmまでとなります。  
(③⑤C×E、③⑥C'×C'、③⑦C'×D、③⑧C'×D'、③⑨C'×E、④⑩D×D)
- ヘリンボーンとルノファブ遮光は、シェニール・ヘリンボーン・ルノファブ遮光・シェニール遮光・ニーム・ツイードとの組み合わせが不可となります。(③⑥C'×C'、③⑦C'×D、③⑧C'×D')

※プルコード、ワンチェーン共通事項です。

単位:円(税別)

		単位:円(税別)				
		幅(mm)				
高さ(mm)		400 ~500	505 ~800	805 ~1,200	1,205 ~1,600	1,605 ~2,000
④① D × D'	200~800	40,300	47,300	54,300	61,200	68,200
	810~1,200	45,200	52,600	60,000	67,400	74,700
	1,210~1,600	50,200	58,000	65,600	73,500	81,100
	1,610~2,000	-	63,400	71,300	79,600	<b>87,600</b>
	2,010~2,400	-	68,700	78,500	87,200	95,600
	2,410~2,800	-	-	85,500	94,700	103,500
④② D × E	200~800	44,100	51,700	59,200	66,700	74,300
	810~1,200	50,000	58,000	66,200	74,200	82,000
	1,210~1,600	55,700	64,300	73,200	81,600	89,700
	1,610~2,000	-	70,700	80,200	89,100	<b>97,600</b>
	2,010~2,400	-	77,000	87,800	97,600	106,500
	2,410~2,800	-	-	95,500	106,100	115,500
④③ D' × D'	200~800	40,800	48,000	55,100	62,400	69,600
	810~1,200	45,800	53,400	61,100	68,700	76,400
	1,210~1,600	50,800	58,900	67,000	75,000	83,100
	1,610~2,000	-	64,300	72,800	81,400	<b>89,900</b>
	2,010~2,400	-	69,900	80,300	89,300	98,300
	2,410~2,800	-	-	87,700	97,100	106,500
④④ D' × E	200~800	44,600	52,400	60,100	67,800	75,600
	810~1,200	50,400	58,800	67,300	75,500	83,700
	1,210~1,600	56,400	65,300	74,500	83,100	91,800
	1,610~2,000	-	71,700	81,700	90,800	<b>99,900</b>
	2,010~2,400	-	78,100	89,600	99,600	109,200
	2,410~2,800	-	-	97,700	108,500	118,400
④⑤ E × E	200~800	48,300	56,700	65,000	73,300	81,600
	810~1,200	55,100	64,100	73,500	82,300	91,000
	1,210~1,600	61,900	71,600	82,000	91,200	100,400
	1,610~2,000	-	78,900	90,600	100,200	<b>109,800</b>
	2,010~2,400	-	86,400	99,100	110,000	120,100
	2,410~2,800	-	-	107,600	119,900	130,300

- 幅：高さ = 1 : 3 を限度とします。
- 幅は5mm単位、高さは10mm単位でオーダーできます。
- ルノファブ遮光、ニーム、スリムBC、エトワルの最大高さは2,500mmまでとなります。  
(④①D×D'、④②D×E、④③D'×D'、④④D'×E、④⑤E×E)

※プルコード、ワンチェーン共通事項です。

# カバー付きプルコードタイプ [マイテックデコラ]

## 寸法

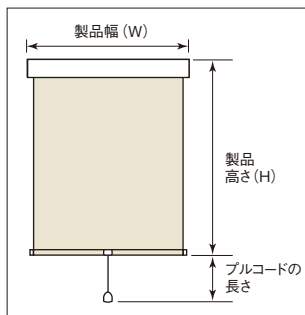

### ■製作可能寸法

製品幅 (W)	300 ~ 2,000mm
製品高さ (H)	100 ~ 3,000mm*
幅・高さ比	1:3が限度

\*スクリーンによって製作可能寸法が異なります。  
\*製作可能高さは、ヘリンボーンは2,800mmまで、ルノファブ遮光とスリムBC、エトワルは2,500mmまでとなります。  
\*サイズは幅5mm単位、高さ10mm単位です。

### ■プルコードの長さ(プルボール含む)

製品高さ (H)	プルコード長さ
100 ~ 3,000mm	1,200mm

\*高密度製品高さよりも高い位置に取付ける場合は、別途プルコードの長さを10mm単位でご指定ください。

## サイズの測り方

### ●窓枠の内側に取付ける場合 (天井付け)

幅は窓枠の内側寸法から10mm程度差し引いてください。高さは、窓枠の内側寸法と同じになります。

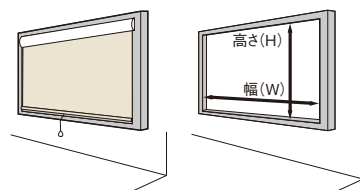

### ●窓枠の外側に取付ける場合 (正面付け)

幅・高さとも窓枠の外側寸法以上を製品寸法としてください。

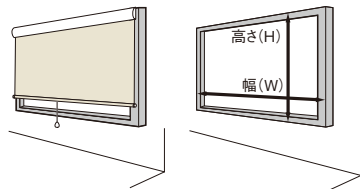

## 構造

### ■全体図

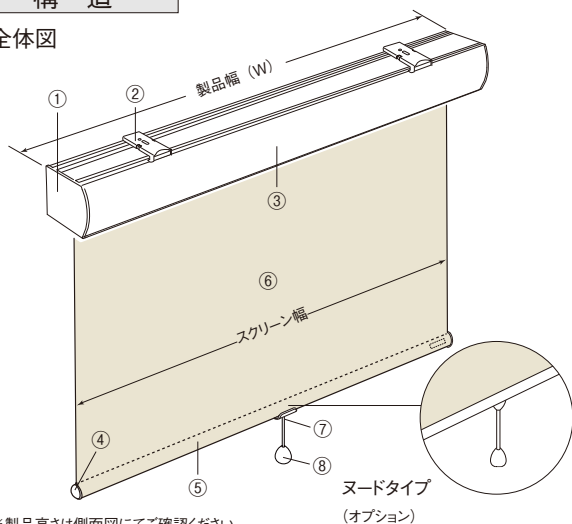

\*製品高さは側面図にてご確認ください。

### ■側面図

#### ●天井付けの場合

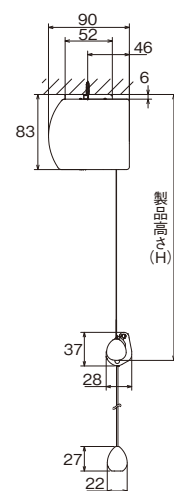

#### ●正面付けの場合

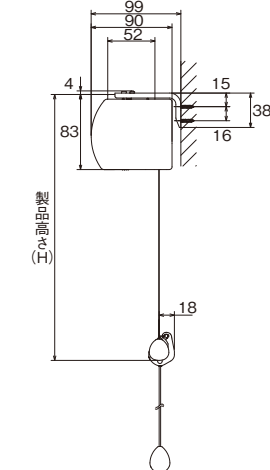

\*製品高さ (H) はブラケット上端からウエイトバー下部までの寸法です。

### ■ブラケット

#### ●天井付用

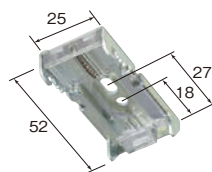

#### ●正面付用



#### ブラケット必要数

部品名	製品幅 (mm)	~ 1,200	1,205 ~ 2,000
ブラケット		2 個	3 個
正面付 L 字金具		2 個	3 個

\*正面付L字金具はご注文時、正面付け指定の場合のみ同梱されます。  
\*正面付L字金具のみご注文の場合は1個700円(税別)になります。

### ■製品幅とスクリーン幅

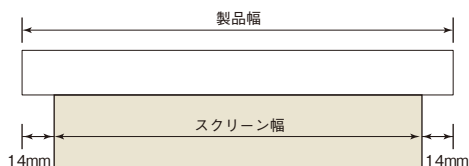

### 製品重量の目安

ルノブレンシリーズ (TR-6001 ~ 6024) の場合  
製品幅 1,000mm × 製品高さ 1,000mm 2.5kg  
製品幅 2,000mm × 製品高さ 2,000mm 4.4kg

### ■操作方法

#### ●スクリーンの下ろし方



#### ●スクリーンの上げ方

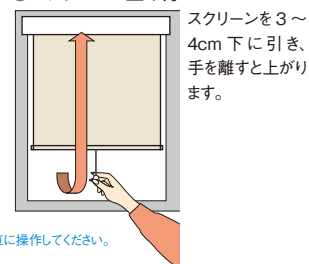

\*スクリーンの上げ下げは必ず中央のプルボールで垂直に操作してください。  
\*スクリーンの上昇と停止は交互に作動します。

## ■マイテックデコラ価格

本体価格+ 9,000 円/台

## ■スクリーン対応表

対応スクリーン(全 30 シリーズ) 本カタログ掲載ページ一覧					
ルノブレーン	p.074	シェニール	p.104	スリム BC	p.136
コルト	p.078	ミイファ	p.106	ハルカ	p.144
ウォルカ	p.084	ベイルクロス	p.108	リセモ	p.148
ストネ	p.086	ヘリンボーン	p.110	ワフル遮熱	p.152
ブランカ遮熱	p.088	ルノファブ遮光	p.114	スズカ遮熱	p.156
トリアスブレーン遮熱	p.090	シェニール遮光	p.118	ルセア	p.160
ルノブレーンバイオ	p.092	コルトシークル	p.120	エトワル	p.164
ティーナ	p.094	ツイード	p.124	キャトル遮熱	p.168
ルノファブ	p.098	ニーム	p.126	エコル遮熱	p.180
クラリッサ	p.102	プレート	p.128	トリアスブレーン制菌	p.194

※製作可能高さは、ヘリンボーンは2,800mmまで、ルノファブ遮光とスリムBCとエトワルは2,500mmまでとなります。

## オプション

### ■部品カラー 追加代金不要

部品カラーは次の3色から選べます。



ホワイト(標準)

ホワイト×木目ライト

ブラウン×木目ダーク

### ■ウエイトバー仕様 追加代金不要

ウエイトバー仕様はラッピングタイプのスクリーンについては、ヌードタイプに変更できます。



ホワイト(標準)

ブラウン

※ヌードタイプが標準のスクリーンは、ウエイトバー仕様の変更ができません。

## ■操作部品

### ●ブルコード(標準)



### ●ブルグリップセット 追加代金不要

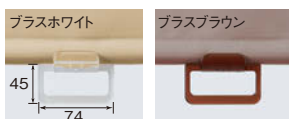

### ●Nフラットグリップ 追加代金不要



※操作部品のみご注文の場合は1個700円になります。

※操作部品のみご注文の場合は1個あたりプラスホワイト：1,000円、プラスブラウン：1,000円になります。

## 取付方法

### 1. ブラケットの取付け

①ブラケットの取付位置は両端から約4~7cm内側が適当です。3個以上の場合はその間に等間隔に取付けてください。



②ブラケットを付属の取付ネジで取付けてください。

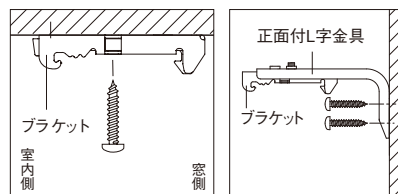

▲天井付け

▲正面付け

### 2. 本体の取付け

①セットバーをブラケットの仮止めフックに引っかけてください。

②本体を奥にカチッと押し込んでください。

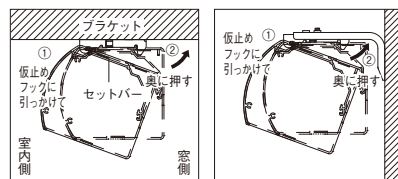

▲天井付け

▲正面付け

### 3. 本体の取外し

①ブラケットの解除ボタンを押しながらセットバーを手前に引いてください。

②本体を仮止めフックから外してください。

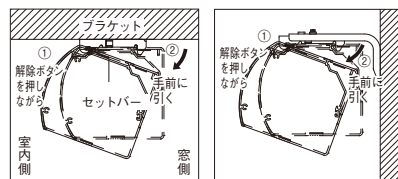

▲天井付け

▲正面付け



# カバー付きチェーンタイプ [マイテックループデコラ]

## 寸法

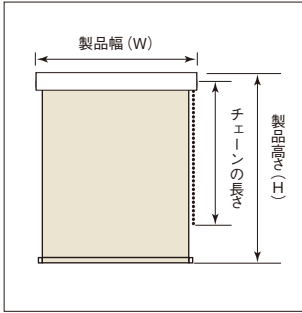

### ■製作可能寸法

製品幅 (W)	300 ~ 2,000mm
製品高さ (H)	100 ~ 3,000mm*
幅・高さ比	1 : 8 が限度

\*スクリーンによって製作可能寸法が異なります。  
 ※製作可能高さは、ヘリンボーンは2,800mmまで、ルノファブ遮光とスリムBCとエトワルは2,500mmまでとなります。  
 ※サイズは幅5mm単位、高さ10mm単位です。

### ■ボールチェーンの長さ

製品高さ (H)	チェーン長さ	製品高さ (H)	チェーン長さ
~800mm	650mm	1,610~1,800mm	1,400mm
810~1,000mm	750mm	1,810~2,200mm	1,600mm
1,010~1,200mm	900mm	2,210~2,600mm	1,800mm
1,210~1,400mm	1,100mm	2,610~2,800mm	2,000mm
1,410~1,600mm	1,300mm	2,810~3,000mm	2,200mm

\*高窓等製品高さよりも高い位置に取付ける場合は、別途チェーンの長さを10mm単位でご指定ください。

## 構造

### ■全体図

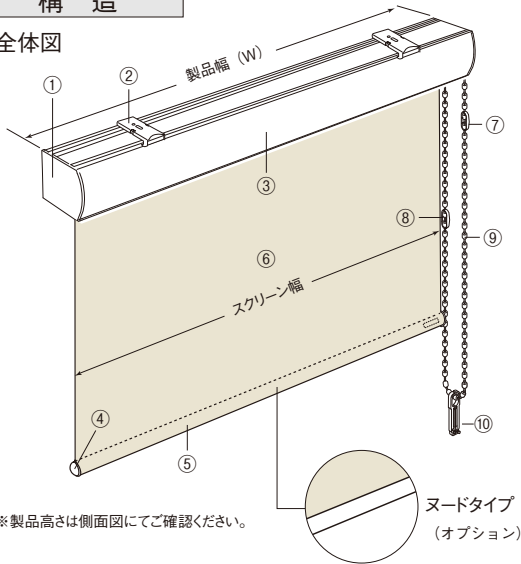

\*製品高さは側面図にてご確認ください。

### ■側面図

#### ●天井付けの場合

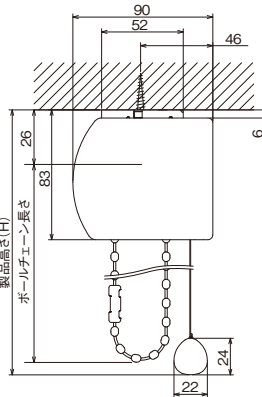

#### ●正面付けの場合

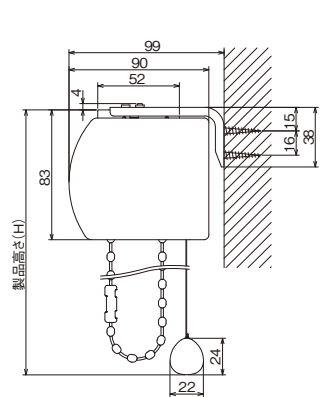

\*製品高さ(H)はブラケット上端からウエイトバー下部までの寸法です。

フロントカバータイプ

カバー付きチェーンタイプ / マイテックループデコラ

部品名	材質
①サイドホルダーセット	ステンレス鋼板プレス成形品、樹脂成形品
②ブラケット	鋼板プレス成形品、樹脂成形品
③ヘッドボックス	アルミ押出型材
④ウエイトバーキャップ	樹脂成形品
⑤ウエイトバー	アルミ押出型材
⑥スクリーン	種類によって材質が異なります
⑦下限コネクタ*	樹脂成形品
⑧チェーンジョイント	樹脂成形品
⑨ボールチェーン	樹脂成形品、化学繊維
⑩コードクリップ	樹脂成形品

\*下限コネクタは逆巻きを防止するための部品です。

### コードクリップ

コードやチェーンを子供の手が届かない位置で束ねておくクリップです。子供の手の届かない位置で束ねることにより事故を防止する効果があります。

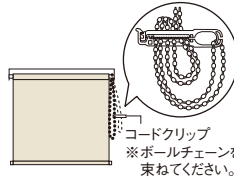

※ボールチェーンを束ねてください。

### ■製品幅とスクリーン幅

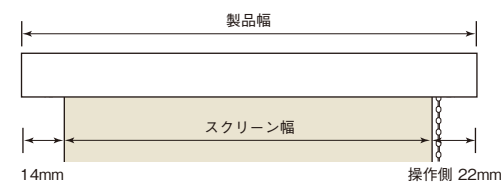

### ■ブラケット

#### ●天井付用

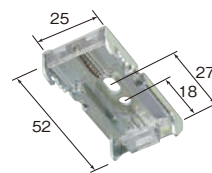

#### ●正面付用

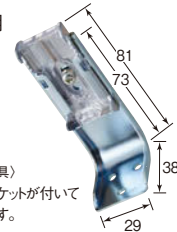

(正面付L字金具)  
 ※写真はブラケットが付いている状態です。

### ブラケット必要数

部品名	製品幅 (mm)	~1,200	1,205 ~ 2,000
ブラケット		2個	3個
正面付L字金具		2個	3個

\*正面付L字金具はご注文時、正面付け指定の場合のみ同梱されます。  
 ※正面付L字金具のみのご注文の場合は1個700円(税別)になります。

### ■操作方法

#### ●スクリーンの下ろし方

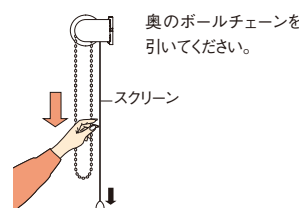

#### ●スクリーンの上げ方

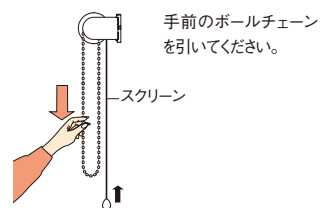

### 製品重量の目安

ルノブレンシリーズ (TR-6001~6024) の場合  
 製品幅 1,000mm × 製品高さ 1,000mm 2.5kg  
 製品幅 2,000mm × 製品高さ 2,000mm 4.3kg

オプション仕様  
 ⇒ P.55 ~

セフティフープ  
 マグネットキャッチャー

## サイズの測り方

### ●窓枠の内側に取付ける場合（天井付け）

幅は窓枠の内側寸法から10mm程度差し引いてください。

高さは、窓枠の内側寸法と同じになります。

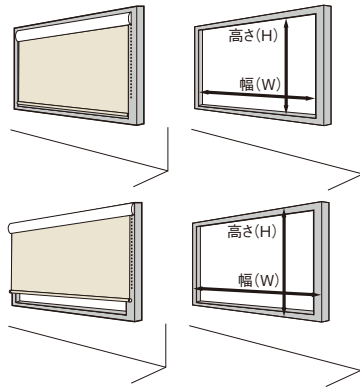

### ●窓枠の外側に取付ける場合（正面付け）

幅・高さとも窓枠の外側寸法以上を製品寸法としてください。

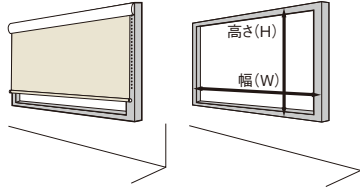

## ■マイテックルーペデコラ価格

本体価格＋9,000円／台

## ■スクリーン対応表

対応スクリーン(全 34 シリーズ) 本カタログ掲載ページ一覧					
ルノブレーン	p.074	ベイルクロス	p.108	リセモ	p.148
コルト	p.078	ヘリンボーン	p.110	ワフル遮熱	p.152
ウォルカ	p.084	ルノファブ遮光	p.114	スズカ遮熱	p.156
ストネ	p.086	シェニール遮光	p.118	ルセア	p.160
ブランカ遮熱	p.088	コルトシークル	p.120	エトワル	p.164
トリアスブレーン遮熱	p.090	ツイード	p.124	キャトル遮熱	p.168
ルノブレーンバイオ	p.092	ニーム	p.126	エコル遮熱	p.180
ティーナ	p.094	プレート	p.128	トリアスブレーン制菌	p.194
ルノファブ	p.098	スリム BC	p.136	カイト	p.198
クラリッサ	p.102	セラレII	p.138	エクセル	p.200
シェニール	p.104	ジーア遮熱	p.140		
ミファ	p.106	ハルカ	p.144		

※製作可能高さは、ヘリンボーンは2,800mmまで、ルノファブ遮光とスリムBCとエトワルは2,500mmまでとなります。

## オプション

### ■部品カラー 追加料金不要

部品カラーは次の3色から選べます。



ホワイト(標準)

ホワイト×木目ライト

ブラウン×木目ダーク

### ■ウエイトバー仕様 追加料金不要

ウエイトバー仕様はラッピングタイプのスクリーンについては、ヌードタイプに変更できません。

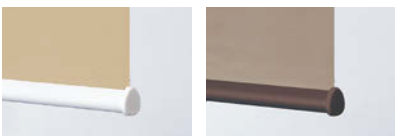

ホワイト(標準)

ブラウン

※ヌードタイプが標準のスクリーンは、ウエイトバー仕様の変更ができません。

## ■部品

### ●マグネットキャッチャーセット



間仕切りや目隠しにロールスクリーンを使用する際、ウエイトバーをマグネットで固定する部品です。振れが気になる場合にご使用ください。

床面、壁面どちらにも対応できるツウエイ仕様。  
【価格】1セット(2個入り)2,100円(税別)

〈マグネットキャッチャーセットを使用した際のブラケットの取付〉  
ブラケットの位置を図のように変更してから、ブラケット取付けネジで固定してください。

- ①固定ネジを外し、正面付L字金具からブラケットを外取外してください。
- ②ブラケットを手前のネジ固定穴に移動して、仮止めてください。
- ③長穴の一番後ろ側でブラケットを固定してください。

## 取付方法

### 1. ブラケットの取付け

- ①ブラケットの取付位置は両端から約4～7cm内側が適当です。3個以上の場合はその間に等間隔に取付けてください。



- ②ブラケットを付属の取付ネジで取付けてください。

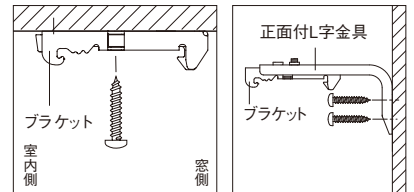

▲天井付け

▲正面付け

### 2. 本体の取付け

- ①セットバーをブラケットの仮止めフックに引っかけてください。
- ②本体を奥にカチッと押し込んでください。

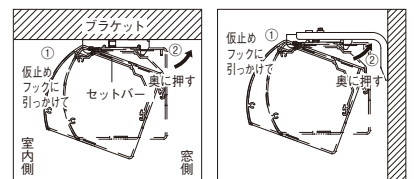

▲天井付け

▲正面付け

### 3. 本体の取外し

- ①ブラケットの解除ボタンを押しながらセットバーを手前に引いてください。
- ②本体を仮止めフックから外してください。

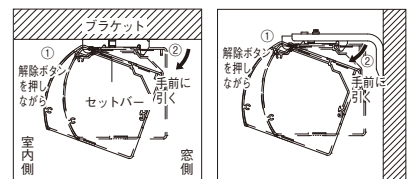

▲天井付け

▲正面付け

# カバー付きワンタッチチェーンタイプ [マイテックワンタッチループ デコラ]

## 寸法

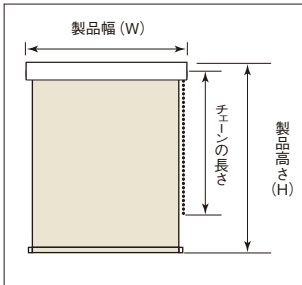

### ■製作可能寸法

製品幅 (W)	310 ~ 2,000mm
製品高さ (H)	100 ~ 3,000mm*
幅・高さ比	1 : 3 が限度

※スクリーンによって、製作可能寸法が異なります。  
 ※製作可能高さは、ヘリンボーンは2,800mmまで、ルノファブ遮光とスリムABCとエトワルは2,500mmまでとなります。  
 ※サイズは幅5mm単位、高さ10mm単位です。

### ■ボールチェーンの長さ

製品高さ (H)	チェーン長さ	製品高さ (H)	チェーン長さ
~800mm	650mm	1,610~1,800mm	1,400mm
810~1,000mm	750mm	1,810~2,200mm	1,600mm
1,010~1,200mm	900mm	2,210~2,600mm	1,800mm
1,210~1,400mm	1,100mm	2,610~2,800mm	2,000mm
1,410~1,600mm	1,300mm	2,810~3,000mm	2,200mm

※高窓等製品高さよりも高い位置に取付ける場合は、別途チェーンの長さを10mm単位でご指定ください。

## 構造

### ■全体図

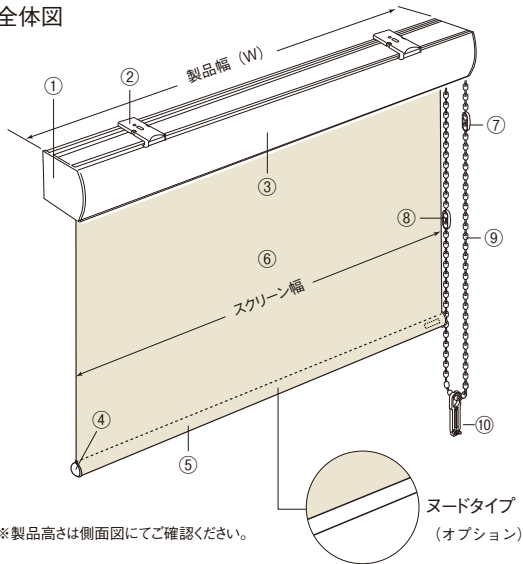

※製品高さは側面図にてご確認ください。

### ■側面図

#### ●天井付けの場合

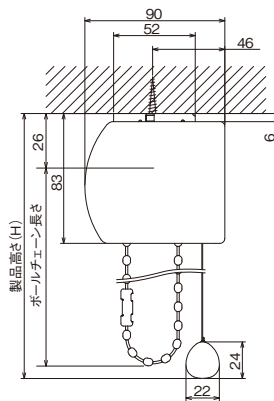

#### ●正面付けの場合

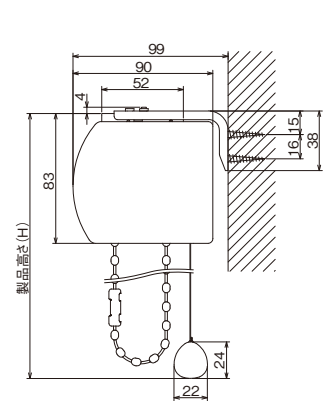

※製品高さ (H) はブラケット上端からウエイトバー下部までの寸法です。

### ■ブラケット

#### ●天井付用

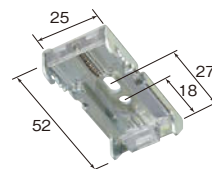

#### ●正面付用

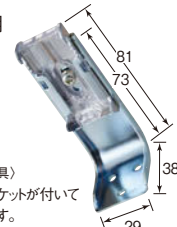

(正面付L字金具)  
 ※写真はブラケットが付いている状態です。

#### ブラケット必要数

部品名	製品幅 (mm)	~ 1,200	1,205 ~ 2,000
ブラケット		2 個	3 個
正面付 L 字金具		2 個	3 個

※正面付L字金具はご注文時、正面付け指定の場合のみ同梱されます。  
 ※正面付L字金具のみご注文の場合は1個700円(税別)になります。

### ■操作方法

#### ●スクリーンの下ろし方

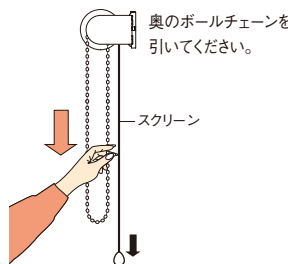

#### ●スクリーンの上げ方

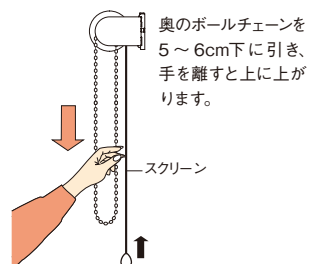

部品名	材質
①サイドホルダーセット	ステンレス鋼板プレス成形品、樹脂成形品
②ブラケット	鋼板プレス成形品、樹脂成形品
③ヘッドボックス	アルミ押出材
④ウエイトバーキャップ	樹脂成形品
⑤ウエイトバー	アルミ押出材
⑥スクリーン	種類によって材質が異なります
⑦下限コネクタ*	樹脂成形品
⑧チェーンジョイント	樹脂成形品
⑨ボールチェーン	樹脂成形品、化学繊維
⑩コードクリップ	樹脂成形品

※下限コネクタは逆巻きを防止するための部品です。

#### コードクリップ

コードやチェーンを子供の手が届かない位置で束ねておくクリップです。子供の手の届かない位置で束ねることにより事故を防止する効果があります。

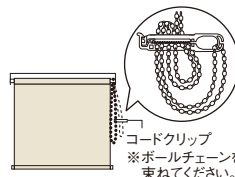

コードクリップ  
 ※ボールチェーンを束ねてください。

### ■製品幅とスクリーン幅

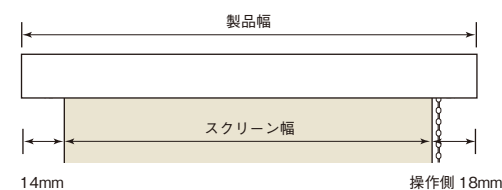

### 製品重量の目安

ルノプレーンシリーズ (TR-6001 ~ 6024) の場合  
 製品幅 1,000mm × 製品高さ 1,000mm 2.4kg  
 製品幅 2,000mm × 製品高さ 2,000mm 4.4kg

オプション仕様  
 ⇒ P.55 ~

セフティ  
 ブレー

## サイズの測り方

### ●窓枠の内側に取付ける場合（天井付け）

幅は窓枠の内側寸法から10mm程度差し引いてください。

高さは、窓枠の内側寸法と同じになります。

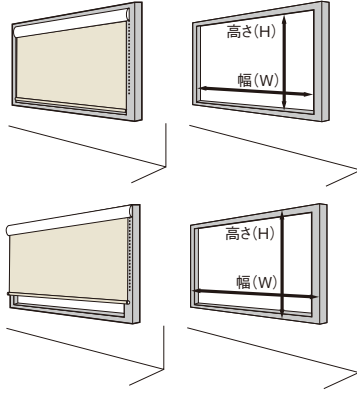

### ●窓枠の外側に取付ける場合（正面付け）

幅・高さとも窓枠の外側寸法以上を製品寸法としてください。

## ■マイテックワンタッチループデコラ価格

本体価格+ 9,000 円/台

## ■スクリーン対応表

対応スクリーン(全 30 シリーズ) 本カタログ掲載ページ一覧					
ルノブレーン	p.074	シェニル	p.104	スリム BC	p.136
コルト	p.078	ミイファ	p.106	ハルカ	p.144
ウォルカ	p.084	ベイルクロス	p.108	リセモ	p.148
ストネ	p.086	ヘリンボーン	p.110	ワフル遮熱	p.152
ブランカ遮熱	p.088	ルノファブ遮光	p.114	スズカ遮熱	p.156
トリアスブレーン遮熱	p.090	シェニル遮光	p.118	ルセア	p.160
ルノブレーンバイオ	p.092	コルトシークル	p.120	エトワル	p.164
ティーナ	p.094	ツイード	p.124	キャトル遮熱	p.168
ルノファブ	p.098	ニーム	p.126	エコル遮熱	p.180
クラリッサ	p.102	プレート	p.128	トリアスブレーン制菌	p.194

※製作可能高さは、ヘリンボーンは2,800mmまで、ルノファブ遮光とスリムBCとエトワルは2,500mmまでとなります。

## オプション

### ■部品カラー 追加料金不要

部品カラーは次の3色から選べます。



ホワイト(標準)

ホワイト×木目ライト

ブラウン×木目ダーク

### ■ウエイトバー仕様 追加料金不要

ウエイトバー仕様がラッピングタイプのスクリーンについては、ヌードタイプに変更できません。

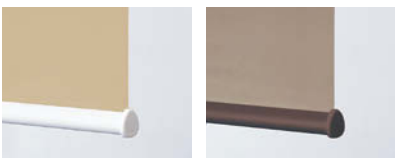

ホワイト(標準)

ブラウン

※ヌードタイプが標準のスクリーンは、ウエイトバー仕様の変更ができません。

## 取付方法

### 1. ブラケットの取付け

①ブラケットの取付位置は両端から約4~7cm内側が適当です。3個以上の場合はその間に等間隔に取付けてください。



②ブラケットを付属の取付ネジで取付けてください。

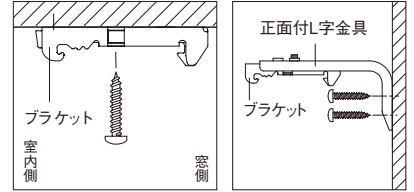

▲天井付け

▲正面付け

### 2. 本体の取付け

①セットバーをブラケットの仮止めフックに引っかけてください。

②本体を奥にカチッと押し込んでください。

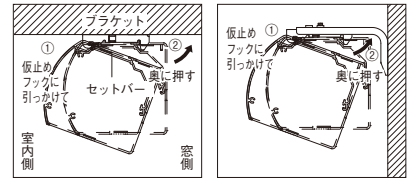

▲天井付け

▲正面付け

### 3. 本体の取外し

①ブラケットの解除ボタンを押しながらセットバーを手前に引いてください。

②本体を仮止めフックから外してください。

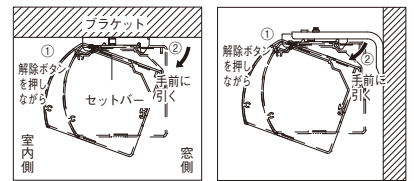

▲天井付け

▲正面付け



# 浴室プルコードタイプ [マイテック 浴室]

## 寸法

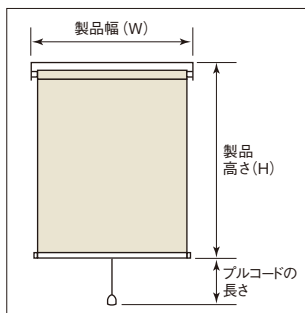

### ■製作可能寸法

製品幅 (W)	500~2,000mm
製品高さ (H)	100~2,200mm
幅・高さ比	1:3が限度

※サイズは幅5mm単位、高さ10mm単位です。

### ■プルコードの長さ(プルボール含む)

製品高さ (H)	プルコード長さ
100~2,200mm	1,200mm

※高密度製品高さよりも高い位置に取付ける場合は、別途プルコードの長さを10mm単位でご指定ください。

## 構造

### ■全体図

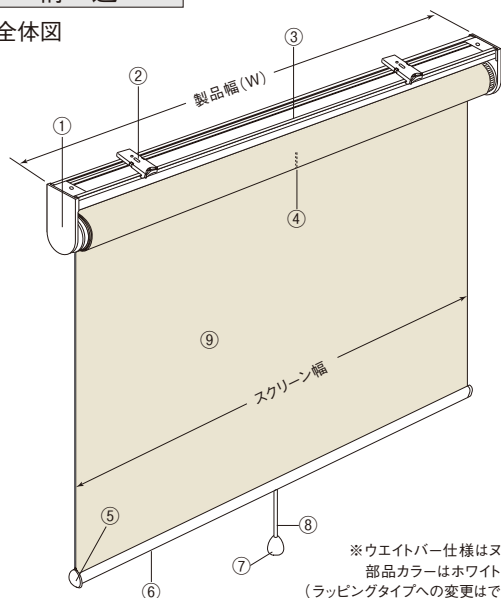

※ウエイトバー仕様はヌードタイプ、部品カラーはホワイトになります。(ラッピングタイプへの変更はできません。)

※製品高さは側面図にてご確認ください。

### ■側面図

#### ●天井付けの場合

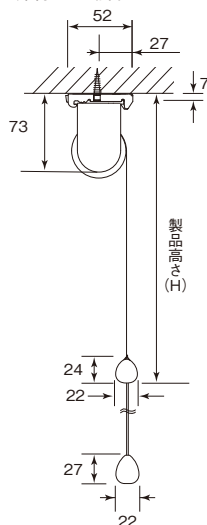

#### ●正面付けの場合

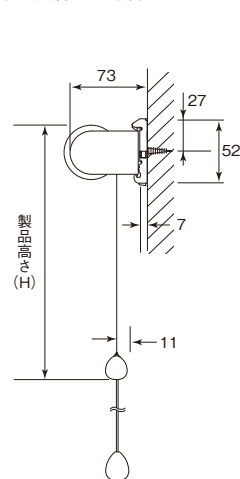

### ■ブラケット

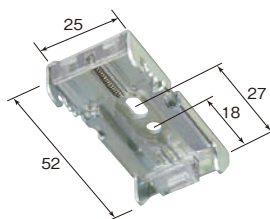

#### ブラケット必要数

製品幅 (mm)	~1,400	1,405~
部品名		
ブラケット	2個	3個

### ■操作方法

#### ●スクリーンの下ろし方

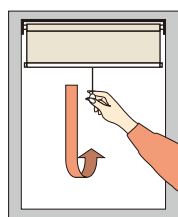

スクリーンを下に引き、手を離すと止まります。

#### ●スクリーンの上げ方

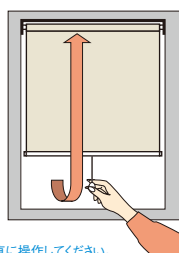

スクリーンを3~4cm下に引き、手を離すと上がります。

※スクリーンの上げ下げは必ず中央のプルボールで垂直に操作してください。

部品名	材質
①サイドホルダーセット	ステンレス鋼板プレス成形品、樹脂成形品
②ブラケット	ステンレス鋼板プレス成形品、樹脂成形品
③セットバー	アルミ押出型材
④ローラーパイプ	アルミ押出型材
⑤ウエイトバーキャップ	樹脂成形品
⑥ウエイトバー	アルミ押出型材
⑦プルボール	樹脂成形品
⑧プルコード	化学繊維
⑨スクリーン	種類によって材質が異なります

### ■製品幅とスクリーン幅

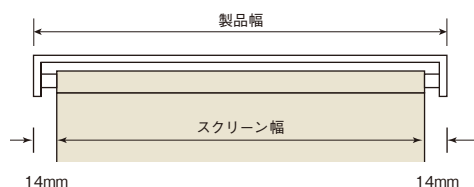

巻径の目安  
⇒ P.44 ~

製品重量の  
目安

ティナーシリーズ (TR-6083 ~ 6088) の場合  
製品幅 1,000mm×製品高さ 1,000mm 1.8kg  
製品幅 2,000mm×製品高さ 2,000mm 3.3kg

オプション仕様  
⇒ P.53 ~

スクリーン  
表裏逆

## サイズの測り方

### ●窓枠の内側に取付ける場合(天井付け)

幅は窓枠の内側寸法から10mm程度差し引いてください。  
高さは、窓枠の内側寸法と同じになります。

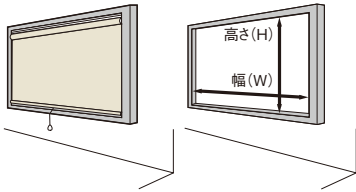

### ●窓枠の外側に取付ける場合(正面付け)

幅・高さとも窓枠の外側寸法以上を製品寸法としてください。

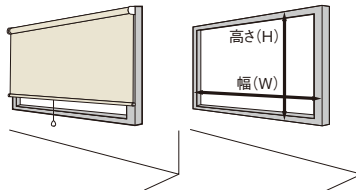

### ●テンションバーを用いて窓枠の内側に取付ける場合(内枠天井付け)

幅(W)は、窓枠の内側寸法から10mm程度差し引いてください。高さ(H)は、窓枠の内側寸法から50mm程度差し引いてください。テンションバーの長さは、窓枠の内側寸法が製品サイズになります。

※製品サイズは、幅5mm単位、高さ10mm単位でご指定ください。

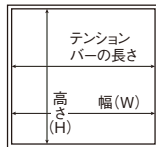
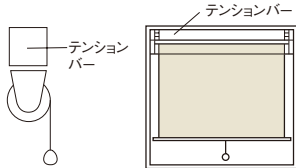

### ●テンションバーを用いて窓枠の外側に取付ける場合(外枠正面付け)

幅(W)は、窓枠の内側寸法に50mm以上加えたサイズをご指定ください。高さ(H)は、窓枠の外側寸法以上としてください。テンションバーの長さは、窓枠の内側寸法が製品サイズとなります。

※製品サイズは、幅5mm単位、高さ10mm単位でご指定ください。

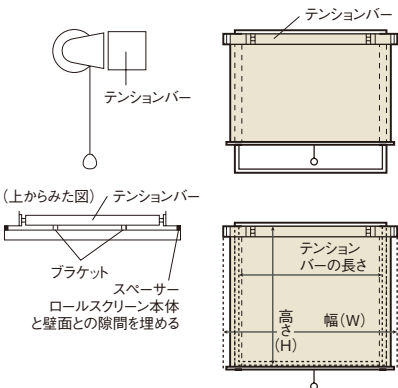

## オプション

### ■操作部品

#### ●ブルグリップセット 追加料金不要



※操作部品のみご注文の場合は1個1,000円になります。

#### ●操作ボタンセット 1セット 1,100円

ブルグリップセット用。高さのある窓で巻き上げた時、手の届かない場合にご使用ください。

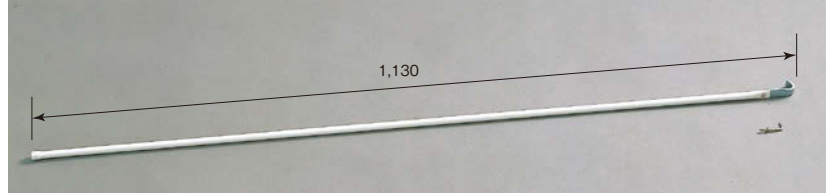

### ■操作補助部品

#### ●テンションバー

ビス穴をあけられないタイル壁のバスルームなどへの取付けに使用。

対応機種：浴室ブルコードタイプ、浴室チェーンタイプ

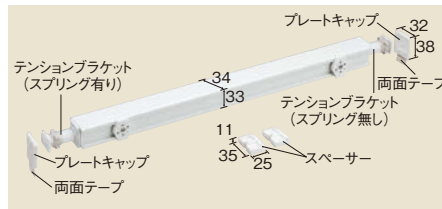

長さ	価格
300~1,200mm	7,000円
1,205~2,000mm	9,000円

※製作サイズは5mm単位です。  
※テンションバーには、マイテック浴室を正面付けにする場合に使用するスペーサーが含まれています。  
※テンションバーの長さは窓枠の内側寸法が製品サイズになります。  
※テンションバーは内枠天井付けと外枠正面付け用に設計されています。内枠正面付けのご使用は落下の原因になりますので避けてください。

### ⚠ 注意

- 凹凸のある壁紙、布壁、土壁、砂壁やベニヤなどのザラつきのある壁面には取付けられません。
- 木部やタイルなどしっかりした下地のある場所に取付けてください。下地がしっかりしていない場所に取付けると、取付け面の歪みなどによりテンションが充分にからず、製品が落下する恐れがあります。また、中空構造のユニットバスなどに取付けると、強いテンションがかかるために取付け面の樹脂サッシなどが破損する場合がありますので避けてください。
- 取付ける前に、壁面の汚れ、油分、水滴などをふきとって湿気のない状態にしてください。汚れや水分などが残っていると両面テープの粘着力が低下し、製品が落下する恐れがあります。
- タイルに取付ける際は、プレートキャップがタイルの目地にかからないように取付けてください。プレートキャップが目地にかかると、両面テープがはがれ、製品が落下する恐れがあります。
- プレートキャップは必ず左右が水平になるように取付けてください。製品が傾いたまま取付けると落下する恐れがあります。

## 取付方法

### 1. ブラケットの取付け

- ブラケットの取付位置は両端から約4~7cm内側が適当です。3個以上の場合はその間に等間隔に取付けてください。

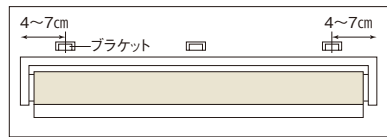

- ブラケットを付属の取付ネジで取付けてください。

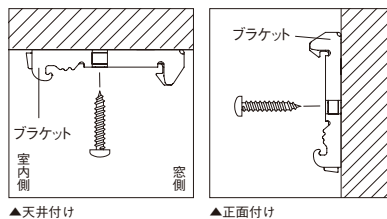

### 2. 本体の取付け

- セットバーをブラケットの仮止めフックに引っかけてください。
- 本体を奥にカチッと押し込んでください。

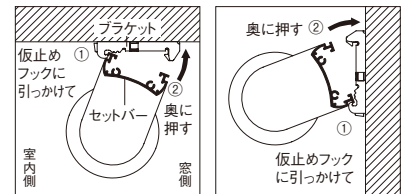

▲天井付け

▲正面付け

### 3. 本体の取外し

- ブラケットの解除ボタンを押しながらセットバーを手前に引いてください。
- 本体を仮止めフックから外してください。

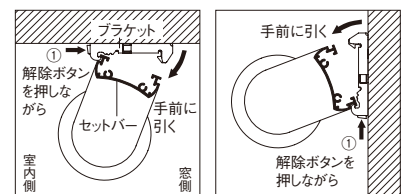

▲天井付け

▲正面付け

# 浴室チェーンタイプ [マイテックループ 浴室]

## 寸法

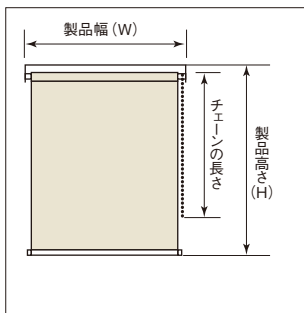

### ■製作可能寸法

製品幅 (W)	500~2,000mm
製品高さ (H)	100~2,200mm
幅・高さ比	1:3が限度

※サイズは幅5mm単位、高さ10mm単位です。

### ■ボールチェーンの長さ

製品高さ (H)	チェーン長さ
~800mm	650mm
810~1,000mm	750mm
1,010~1,200mm	900mm
1,210~1,400mm	1,100mm
1,410~1,600mm	1,300mm
1,610~1,800mm	1,400mm
1,810~2,200mm	1,600mm

※高窓等製品高さよりも高い位置に取付ける場合は、別途チェーンの長さを10mm単位でご指定ください。

## 構造

### ■全体図

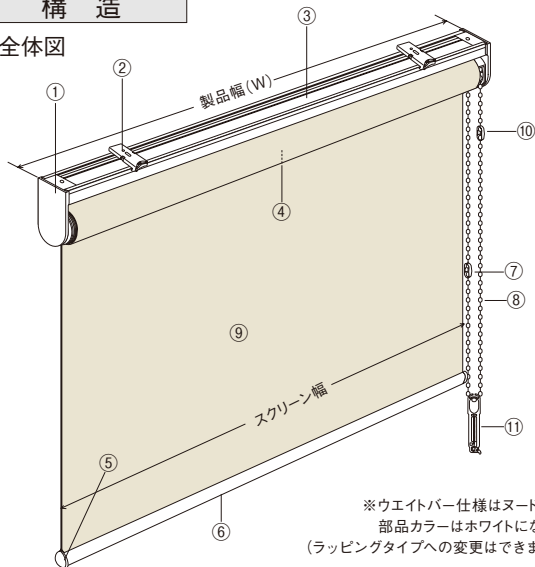

※ウエイトバー仕様はスードタイプ、部品カラーはホワイトになります。(ラッピングタイプへの変更はできません。)

※製品高さは側面図にてご確認ください。

### ■側面図

#### ●天井付けの場合

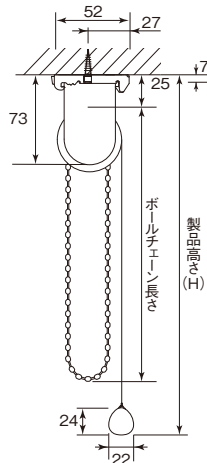

#### ●正面付けの場合

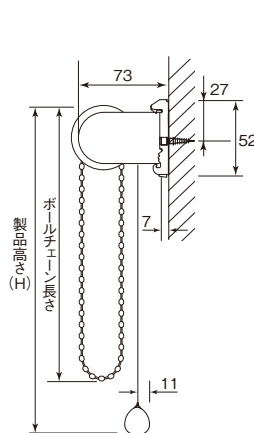

浴室チェーンタイプ

浴室チェーンタイプ / マイテックループ 浴室

部品名	材質
①サイドホルダーセット	ステンレス鋼板プレス成形品、樹脂成形品
②ブラケット	ステンレス鋼板プレス成形品、樹脂成形品
③セットバー	アルミ押出型材
④ローラーパイプ	アルミ押出型材
⑤ウエイトバーキャップ	樹脂成形品
⑥ウエイトバー	アルミ押出型材
⑦チェーンジョイント	樹脂成形品
⑧ボールチェーン	樹脂成形品、化学繊維
⑨スクリーン	種類によって材質が異なります
⑩下限コネクタ※	樹脂成形品
⑪コードクリップ	樹脂成形品

※下限コネクタは逆巻きを防止するための部品です。

### コードクリップ

コードやチェーンを子供の手が届かない位置で束ねておくクリップです。子供の手の届かない位置で束ねることにより事故を防止する効果があります。

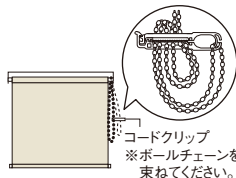

※コードクリップ  
※ボールチェーンを束ねてください。

### ■製品幅とスクリーン幅

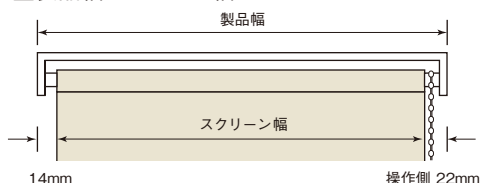

### ■ブラケット

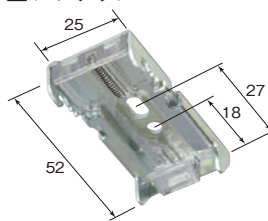

#### ブラケット必要数

製品幅 (mm)	~1,400	1,405~
部品名		
ブラケット	2個	3個

### ■操作方法

#### ●スクリーンの下ろし方

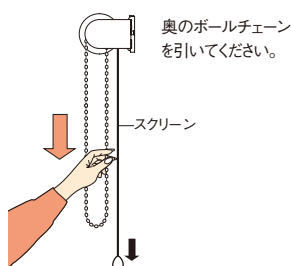

#### ●スクリーンの上げ方

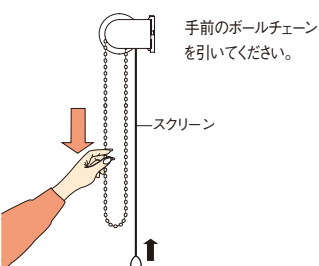

巻径の目安  
⇒ P.44 ~

製品重量の  
目安

ティーナシリーズ (TR-6083 ~ 6088) の場合  
製品幅 1,000mm × 製品高さ 1,000mm 1.8kg  
製品幅 2,000mm × 製品高さ 2,000mm 3.3kg

オプション仕様  
⇒ P.53 ~

スクリーン  
表裏逆・  
逆巻

## サイズの測り方

### ●窓枠の内側に取付ける場合(天井付け)

幅は窓枠の内側寸法から10mm程度差し引いてください。  
 高さは、窓枠の内側寸法と同じになります。

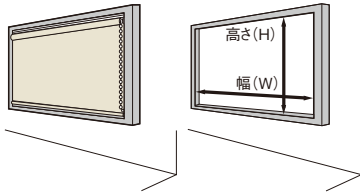

### ●窓枠の外側に取付ける場合(正面付け)

幅・高さとも窓枠の外側寸法以上を製品寸法としてください。

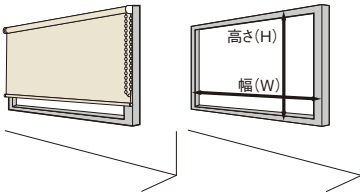

### ●テンションバーを用いて窓枠の内側に取付ける場合(内枠天井付け)

幅(W)は、窓枠の内側寸法から10mm程度差し引いてください。高さ(H)は、窓枠の内側寸法から50mm程度差し引いてください。テンションバーの長さは、窓枠の内側寸法が製品サイズになります。

※製品サイズは、幅5mm単位、高さ10mm単位でご指定ください。

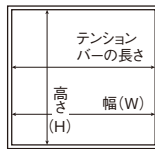
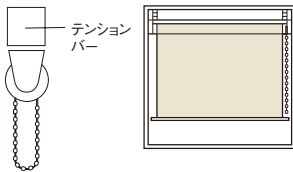

### ●テンションバーを用いて窓枠の外側に取付ける場合(外枠正面付け)

幅(W)は、窓枠の内側寸法に50mm以上加えたサイズをご指定ください。高さ(H)は、窓枠の外側寸法以上としてください。テンションバーの長さは、窓枠の内側寸法が製品サイズとなります。

※製品サイズは、幅5mm単位、高さ10mm単位でご指定ください。

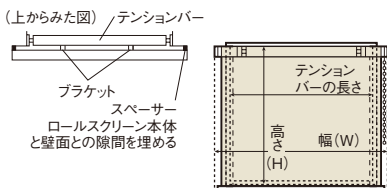
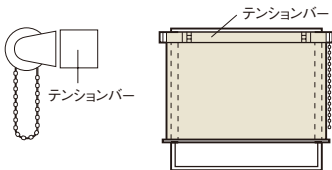

## オプション

### ■操作補助部品

#### ●テンションバー

ビス穴をあけられないタイル壁のバスルームなどへの取付けに使用。  
 対応機種：浴室ブルコードタイプ、浴室チェーンタイプ

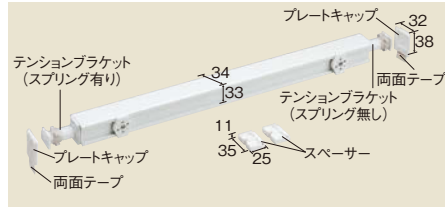

長さ	価格
300~1,200mm	7,000円
1,205~2,000mm	9,000円

※製作サイズは5mm単位です。  
 ※テンションバーには、マイテック浴室を正面付けにする場合に使用するスペーサーが含まれています。  
 ※テンションバーの長さは窓枠の内側寸法が製品サイズになります。  
 ※テンションバーは内枠天井付けと外枠正面付け用に設計されています。内枠正面付けのご使用は落下の原因になりますので避けてください。



#### ▲注意

- 凹凸のある壁紙、布壁、土壁、砂壁やベニヤなどのザラつきのある壁面には取付けられません。
- 木部やタイルなどしっかりした下地のある場所に取付けてください。下地がしっかりしていない場所に取付けると、取付け面の歪みなどによりテンションが充分にからず、製品が落下する恐れがあります。また、中空構造のユニットバスなどに取付けると、強いテンションがかかるために取付け面の樹脂サッシなどが破損する場合がありますので避けてください。
- 取付ける前に、壁面の汚れ、油分、水滴などをふきとって湿気のない状態にしてください。汚れや水分などが残っていると両面テープの粘着力が低下し、製品が落下する恐れがあります。
- タイルに取付ける際は、プレートキャップがタイルの目地にかからないように取付けてください。プレートキャップが目地にかかると、両面テープがはがれ、製品が落下する恐れがあります。
- プレートキャップは必ず左右が水平になるように取付けてください。製品が傾いたまま取付けると落下する恐れがあります。

## 取付方法

### 1.ブラケットの取付け

- ブラケットの取付位置は両端から約4~7cm内側が適当です。3個以上の場合はその間に等間隔に取付けてください。



- ブラケットを付属の取付ネジで取付けてください。

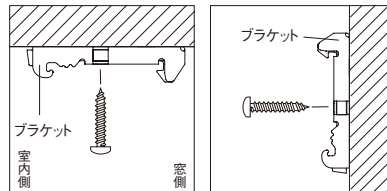

▲天井付け

▲正面付け

### 2.本体の取付け

- ①セットバーをブラケットの仮止めフックに引っかけてください。
- ②本体を奥にカチッと押し込んでください。

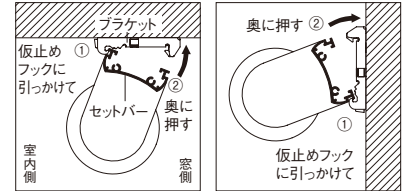

▲天井付け

▲正面付け

### 3.本体の取外し

- ①ブラケットの解除ボタンを押しながらセットバーを手前に引いてください。
- ②本体を仮止めフックから外してください。

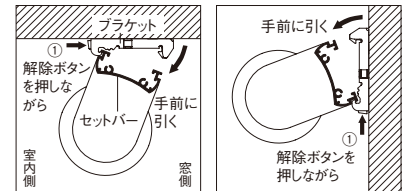

▲天井付け

▲正面付け

### ■天井付けから正面付けへの切替方法

突起部分を押しながら、左方向へ90°回転させてください。

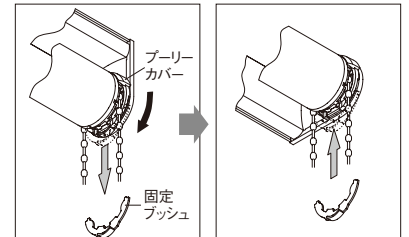

▲天井付け

▲正面付け



## 取付方法

### ■テンションバー(オプション)の取付方法

#### 1.テンションバーへのブラケットの取付け

- ①取付プレート中央のネジをゆるめ、ロールスクリーン本体用ブラケットの取付位置へスライドさせて固定します。ブラケット取付位置はフレームの両端から4~7cm内側が適当です。3個の場合は、その間に等間隔に取付けてください。
  - ②取付プレートの取付穴に、ブラケット取付ネジでロールスクリーン本体用ブラケットを取付けてください。
- ※正面付けの場合は、4つある取付穴の内、一番下の穴を使ってブラケットを取付けてください。

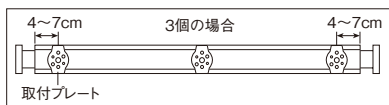

#### 2.テンションセットの向き設定

〈正面付けの場合〉  
出荷時に正面付け用に設定されていますのでそのまま取付けてください。

〈天井付けの場合〉

- ①両側のテンションブラケットをフレームから抜き取ります。
- ②フレームの取付プレート側を下に向け(90°回転させる)、テンションブラケットの突起部を下に向けた状態で再度挿入してください。

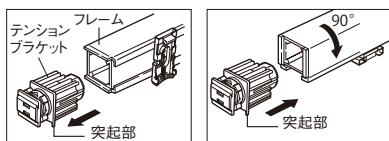

#### 3.窓枠や壁面等への取付け

- ①プレートキャップの保護紙をはがし、取付位置に貼り付けてください。

#### ▲注意

- 取付ける前に、壁面の汚れ、油分、水滴などをふきとってください。汚れや水分が残っていると両面テープの粘着力が低下し、製品が落下する恐れがあります。
  - タイルに取付ける際は、プレートキャップがタイルの目地にかからないように取付けてください。プレートキャップが目地にかかると、両面テープがはがれ、製品が落下する恐れがあります。
  - プレートキャップは必ず左右が水平になるように取付けてください。製品を傾いたまま取付けると落下する恐れがあります。
  - 取付けの種類によりプレートキャップの貼り付け位置、向きが異なりますのでよく確認してから貼り付けてください。
- ※いったん貼り付けたプレートキャップをはがすと接着面の性能が低下します。一度はがしたプレートキャップは落下の原因となりますので使用しないでください。

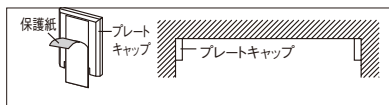

〈天井付けの場合〉

プレートキャップの矢印を下側にし、天井面と隙間のないように取付けてください。

〈正面付けの場合〉

- プレートキャップの矢印を手前側にし、窓枠の全面と端部の位置を合わせてください。
- 天井面は隙間のないようにしてください。

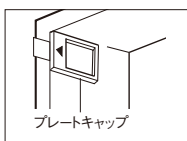
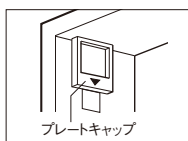

- ②スプリングが入っているテンションブラケットの突き当てをプレートキャップに押し込みながら、反対側の突き当てでプレートをはめ込み、仮止めにしてください。

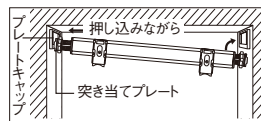

※図は正面付けの場合です。天井付けの場合は、ロールスクリーン本体のブラケットが下に向くように取付けてください。

#### ▲注意

- 製品本体を持ちながら、作業してください。※仮止め中は製品に大きな力がかからないようにしてください。落下する恐れがあります。

- ③スプリングが入っていないテンションブラケットのダイヤルを矢印の方向へ回し、左右の隙間が均等になるように調整してください。

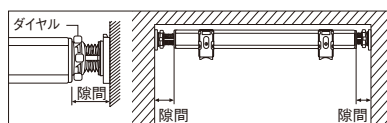

- ④スプリングが入っているテンションブラケットのダイヤルを矢印の方向へ回し、製品を確実に固定してください。

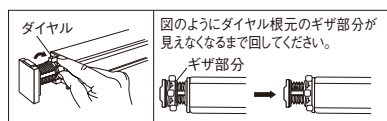

#### ▲注意

- 製品本体取付け後、突き当てプレートがプレートキャップに確実に止まっていること、ダイヤルが確実に締まっていることを確認してください。確実に固定されていないと製品が落下する恐れがあります。

#### 4.本体の取付け

- ①正面付けの場合は、スペーサーをロールスクリーン本体にはめ込んでください。

※天井付けの場合は、スペーサーは不要です。

- ②セットバーの外溝をブラケットの仮止めフック(解除ボタンのある側)に引っかけて(①)、その状態でセットバーを「カチッ」と音がするまで奥に押し込んでください(②)。

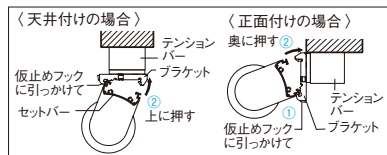
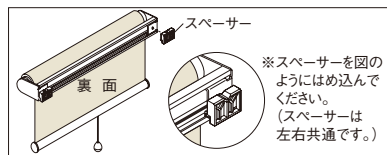

## 5. 本体の取外し

① ロールスクリーン本体を取外してください。

※ 製品を持った状態で、ブラケットの解除ボタンを指で押し、セットバーをブラケットから外してください。

### ▲ 注意

● 製品を持たない状態でブラケットの解除ボタンを押すと製品が落下する恐れがあります。

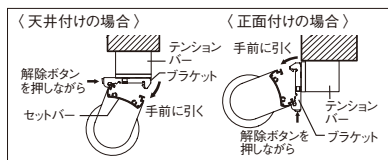

② テンションバーを取外してください。

1) 左右のダイヤルを矢印の向きと反対方向に回してゆるめてください。

### ▲ 注意

● ダイヤルをゆるめる際は、必ず片手で製品をささえてください。

※ ダイヤルをゆるめる際は、製品に大きな力がかからないようにしてください。

落下する恐れがあります。

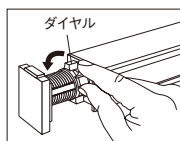

2) スプリングの入っているテンションブラケットを押し付けながら、反対側のプレートキャップから突き当てプレートを外してください。



3) プレートキャップを手で押さえながら両面テープを真下に引いてはがしてください。(30cmくらい伸びます。)

### ▲ 注意

● 手で押さえずに引っ張るとプレートキャップが飛んで思わぬケガをする恐れがあります。※ はがした両面テープの再使用はしないでください。

● プレートキャップを外す際、出ている両面テープを真下に引いてください。両面テープを真下以外の方向に引くと、取付け面を傷めたり、テープがちぎれてしまう場合があります。

● 少しずつゆっくりと引いてください。急激に両面テープを引くと、取付け面を傷めたり、テープがちぎれてしまう場合があります。

※ 壁紙の種類によっては両面テープをはがす際に壁紙がはがれる場合がありますので、ご注意ください。

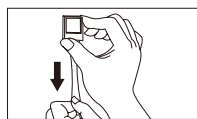

# 大型ループコードタイプ [フォルテループ]

## 寸法

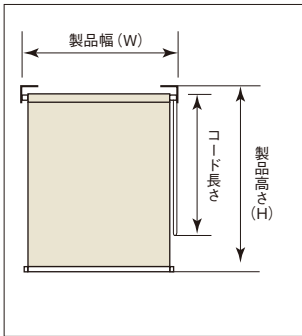

### ■製作可能寸法

製品幅 (W)	800~3,000mm
製品高さ (H)	500~5,000mm
幅・高さ比	1:5が限度

※スクリーンによって製作可能寸法が異なります。  
※サイズは幅5mm、高さ10mm単位です。

### ■コードの長さ

製品高さ (H)	コード長さ	製品高さ (H)	コード長さ
~800mm	650mm	3,010~3,200mm	2,400mm
810~1,000mm	750mm	3,210~3,400mm	2,600mm
1,010~1,200mm	900mm	3,410~3,600mm	2,800mm
1,210~1,400mm	1,100mm	3,610~3,800mm	3,000mm
1,410~1,600mm	1,300mm	3,810~4,000mm	3,200mm
1,610~1,800mm	1,400mm	4,010~4,200mm	3,400mm
1,810~2,200mm	1,600mm	4,210~4,400mm	3,600mm
2,210~2,600mm	1,800mm	4,410~4,500mm	3,800mm
2,610~2,800mm	2,000mm	4,510~4,700mm	4,000mm
2,810~3,000mm	2,200mm	4,710~5,000mm	4,200mm

※高密度等製品高さよりも高い位置に取付ける場合は、別途コードの長さを10mm単位でご指定ください。

## 構造

### ■全体図

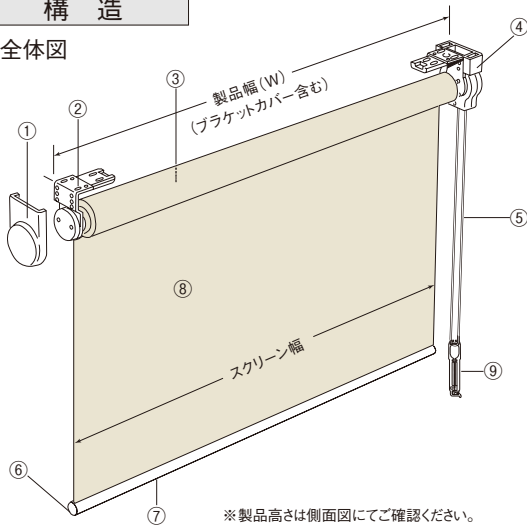

※製品高さは側面図にてご確認ください。

### ■ウエイトバー標準仕様 (スクリーンによって異なります)

- ラッピングタイプ: ルノプレーン、ルノファブ、トリアスプレーン遮熱、ルノファブ遮光、プレート、トリアスプレーン制菌、コンプレ、カイト、エクセル

※エクセルTR-6290のメカカラーはアンバーになります。

- ヌードタイプ: ニュアンスBC、ルノファブBC、ルノプレーンBC、スリムBC、セラーレII、ジニア遮熱  
部品カラー ホワイト

部品名	材質
①ブラケットカバー	樹脂成形品
②ブラケット	鋼板プレス成形品、樹脂成形品
③ローラーパイプ	アルミ押出形材
④コードブラケット	鋼板プレス成形品、樹脂成形品、亜鉛ダイキャスト
⑤操作コード	化学繊維
⑥ウエイトバーキャップ	樹脂成形品
⑦ウエイトバー	アルミ押出形材
⑧スクリーン	種類によって材質が異なります
⑨コードクリップ	樹脂成形品

### コードクリップ

コードやチェーンを子供の手が届かない位置で束ねておくクリップです。子供の手の届かない位置で束ねることにより事故を防止する効果があります。

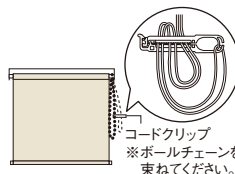

※ボールチェーンを束ねてください。

### ■製品幅とスクリーン幅

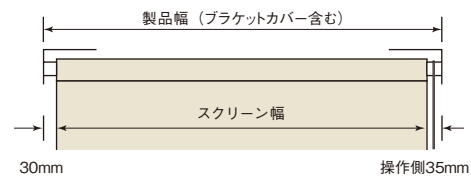

### ■側面図

#### ●天井付けの場合

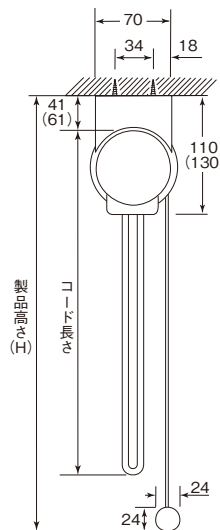

#### ●正面付けの場合

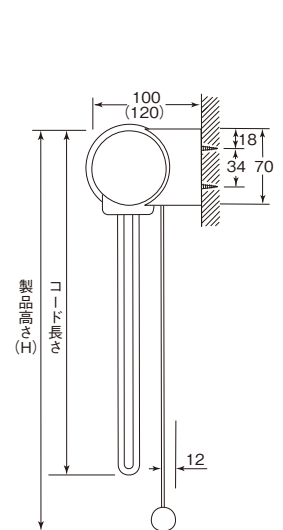

※( )内はブラケット85の寸法です。

※ブラケットのサイズは「ブラケット65」と「ブラケット85」の2種類があり、スクリーンの厚みや製品高さ(H)によってどちらかを使用します。

### ■ブラケット

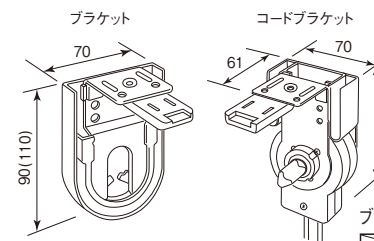

※( )内はブラケット85の寸法です。

ブラケット必要数 ※ブラケットカバー付き

部品名	製品幅(mm)	~3,000
ブラケット		1個
コードブラケット		1個

巻径の目安  
⇒P.44 ~

製品重量の  
目安

コンプレ01シリーズ (TR-6281 ~ 6283) の場合  
製品幅 2,000mm×製品高さ 2,000mm 6.9kg  
製品幅 2,700mm×製品高さ 3,000mm 10.9kg

## サイズの測り方

●窓枠の内側に取付ける場合（天井付け）  
幅は窓枠の内側寸法から10mm程度差し引いてください。  
高さは、窓枠の内側寸法と同じになります。

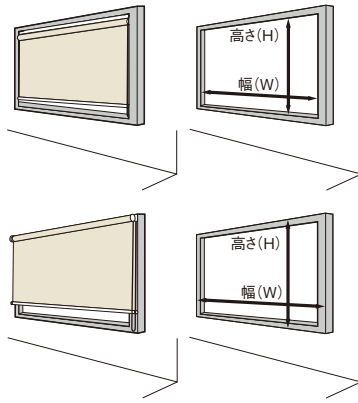

●窓枠の外側に取付ける場合（正面付け）  
幅・高さとも窓枠の外側寸法以上を製品寸法としてください。

## オプション

### 取付補助部品

●取付補助金具No.13 2個入：1,100円  
奥行きが狭い窓などに取付ける時にご使用ください。

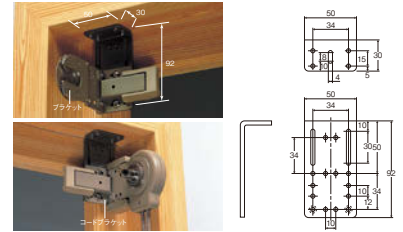

## 操作方法

製品取付け後、以下の操作を最初に行なってください。奥側のコードをやや強めに引き下ろしてください。カチッと音がして初巻きロックダイヤルが解除し、自動的にバランスが作動し、操作が可能になります。

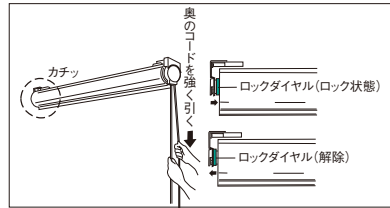

※スクリーンの昇降は必ずコードで操作してください。

### ●スクリーンの下ろし方

奥のコードを引いてください。

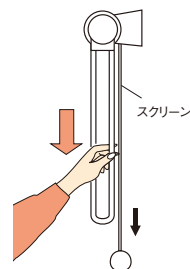

### ●スクリーンの上げ方

手前のコードを引いてください。

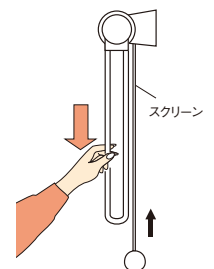

## 取付方法

①ブラケットカバーを外し、  
ブラケットにメジャーテープを取付けてください。

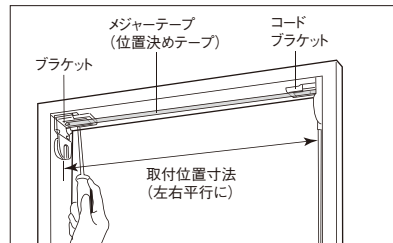
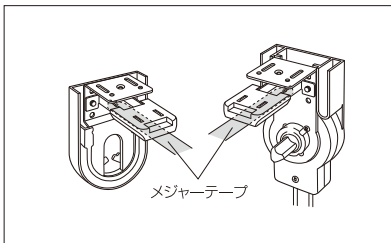

②左右のブラケットをメジャーテープをつけたまま取付ネジでしっかり取付けてください。ブラケットは左右が平行になるように注意してください。

※メジャーテープを張るとブラケットの位置が製品幅と同じになります。ブラケットを取付け後、メジャーテープをはずしてください。

③コードブラケット側のシャフトにスクリーンのプラグ側を差し込んでください。

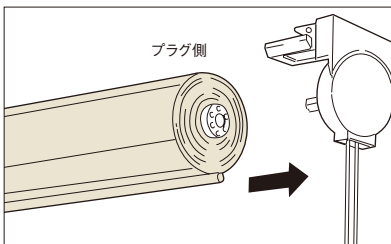

④反対側のセンターピンをブラケットに押し上げてはめ込んでください。外れ止めのラッチがありますので、確実に差し込んでください。

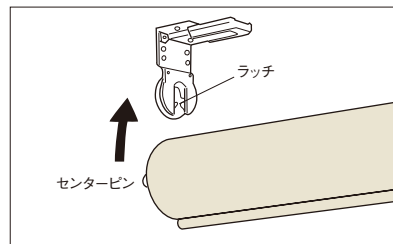

⑤ブラケットカバーをはめ込んでください。

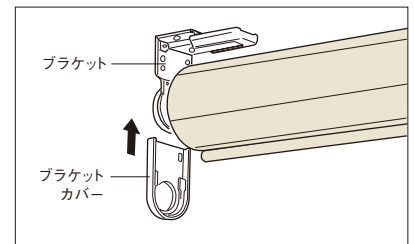



# 大型ループコードタイプ 価格表

ルノプレーン ▶カタログ P.074

単位：円(税別)

高さ(mm) \ 幅(mm)	800 ~1,200	1,205 ~1,600	1,605 ~2,000	2,005 ~2,500	2,505 ~2,700
500 ~ 800	39,700	42,900	46,200	50,300	53,400
810 ~ 1,200	43,600	47,700	51,500	57,200	61,100
1,210 ~ 1,600	47,500	52,400	56,700	64,100	68,800
1,610 ~ 2,000	51,500	57,100	<b>62,000</b>	71,000	76,500
2,010 ~ 2,400	55,400	61,800	67,300	77,900	84,200
2,410 ~ 2,800	59,300	66,500	72,600	84,800	91,900
2,810 ~ 3,000	63,200	71,200	77,900	91,700	99,600
3,010 ~ 3,200	63,200	71,200	77,900	-	-
3,210 ~ 3,600	67,100	75,900	83,200	-	-
3,610 ~ 4,000	71,000	80,700	88,500	-	-
4,010 ~ 4,400	74,900	85,400	93,800	-	-
4,410 ~ 4,500	78,800	90,100	99,100	-	-

●製作可能寸法は、幅：高さ=1:5を限度とします。  
●幅は5mm単位、高さは10mm単位でオーダーできます。

トリアスプレーン遮熱 ▶カタログ P.178

単位：円(税別)

高さ(mm) \ 幅(mm)	800 ~1,200	1,205 ~1,600	1,605 ~2,000	2,005 ~2,500	2,505 ~2,700
500 ~ 800	42,700	46,400	50,100	54,600	58,100
810 ~ 1,200	47,100	51,600	55,900	61,900	66,300
1,210 ~ 1,600	51,500	56,700	61,800	69,300	74,500
1,610 ~ 2,000	55,800	61,900	<b>67,700</b>	76,600	82,600
2,010 ~ 2,400	60,200	67,100	73,500	84,000	90,800
2,410 ~ 2,800	64,600	72,300	79,400	91,400	98,900
2,810 ~ 3,000	68,900	77,400	85,300	98,700	107,100
3,010 ~ 3,200	68,900	77,400	85,300	-	-
3,210 ~ 3,600	73,300	82,600	91,100	-	-
3,610 ~ 4,000	77,700	87,800	97,000	-	-
4,010 ~ 4,400	82,000	93,000	102,900	-	-
4,410 ~ 4,500	86,400	98,100	108,700	-	-

●製作可能寸法は、幅：高さ=1:5を限度とします。  
●幅は5mm単位、高さは10mm単位でオーダーできます。

ルノファブ ▶カタログ P.098

単位：円(税別)

高さ(mm) \ 幅(mm)	800 ~1,200	1,205 ~1,600	1,605 ~2,000	2,005 ~2,500	2,505 ~2,700
500 ~ 800	39,700	42,900	46,200	50,300	53,400
810 ~ 1,200	43,600	47,700	51,500	57,200	61,100
1,210 ~ 1,600	47,500	52,400	56,700	64,100	68,800
1,610 ~ 2,000	51,500	57,100	<b>62,000</b>	71,000	76,500
2,010 ~ 2,400	55,400	61,800	67,300	77,900	84,200
2,410 ~ 2,800	59,300	66,500	72,600	84,800	91,900
2,810 ~ 3,000	63,200	71,200	77,900	91,700	99,600
3,010 ~ 3,200	63,200	71,200	77,900	-	-
3,210 ~ 3,600	67,100	75,900	83,200	-	-
3,610 ~ 4,000	71,000	80,700	88,500	-	-
4,010 ~ 4,400	74,900	85,400	93,800	-	-
4,410 ~ 4,500	78,800	90,100	99,100	-	-

●製作可能寸法は、幅：高さ=1:5を限度とします。  
●幅は5mm単位、高さは10mm単位でオーダーできます。

ルノファブ遮光 ▶カタログ P.114

単位：円(税別)

高さ(mm) \ 幅(mm)	800 ~1,200	1,205 ~1,600	1,605 ~2,000	2,005 ~2,500	2,505 ~2,700
500 ~ 800	42,700	46,400	50,100	54,600	58,100
810 ~ 1,200	47,100	51,600	55,900	61,900	66,300
1,210 ~ 1,600	51,500	56,700	61,800	69,300	74,500
1,610 ~ 2,000	55,800	61,900	<b>67,700</b>	76,600	82,600
2,010 ~ 2,400	60,200	67,100	73,500	84,000	90,800
2,410 ~ 2,800	64,600	72,300	79,400	91,400	98,900
2,810 ~ 3,000	68,900	77,400	85,300	98,700	107,100
3,010 ~ 3,200	68,900	77,400	85,300	-	-
3,210 ~ 3,600	73,300	82,600	91,100	-	-
3,610 ~ 4,000	77,700	87,800	97,000	-	-
4,010 ~ 4,400	82,000	93,000	102,900	-	-
4,410 ~ 4,500	86,400	98,100	108,700	-	-

●製作可能寸法は、幅：高さ=1:5を限度とします。  
●幅は5mm単位、高さは10mm単位でオーダーできます。

プレート ▶カタログ P.128

単位：円(税別)

高さ(mm) \ 幅(mm)	800 ~1,200	1,205 ~1,600	1,605 ~2,000	2,005 ~2,500	2,505 ~3,000
500 ~ 800	45,700	49,800	54,000	58,700	62,700
810 ~ 1,200	50,300	55,200	60,200	66,200	71,000
1,210 ~ 1,600	54,900	60,700	66,400	73,600	79,300
1,610 ~ 2,000	59,500	66,100	<b>72,600</b>	81,100	87,600
2,010 ~ 2,400	64,100	71,500	78,800	88,600	95,800
2,410 ~ 2,800	68,700	76,900	85,000	96,100	104,100
2,810 ~ 3,000	73,300	82,300	91,200	103,500	112,400
3,010 ~ 3,200	73,300	82,300	91,200	-	-
3,210 ~ 3,600	77,900	87,700	97,500	-	-
3,610 ~ 4,000	-	93,100	103,700	-	-

●製作可能寸法は、幅：高さ=1:3を限度とします。  
●幅は5mm単位、高さは10mm単位でオーダーできます。

ニュアンスBC ▶カタログ P.130

単位：円(税別)

高さ(mm) \ 幅(mm)	900 ~1,200	1,205 ~1,600	1,605 ~2,000	2,005 ~2,500	2,505 ~2,700
500 ~ 800	58,900	64,400	70,100	76,300	82,500
810 ~ 1,200	65,400	71,900	78,400	86,300	94,200
1,210 ~ 1,600	71,800	79,300	86,800	96,200	105,600
1,610 ~ 2,000	78,100	86,600	<b>95,200</b>	106,200	117,200
2,010 ~ 2,400	84,600	94,100	103,400	116,300	129,200
2,410 ~ 2,800	90,900	101,500	111,800	126,300	140,800
2,810 ~ 3,000	97,300	108,700	120,100	136,300	152,500
3,010 ~ 3,200	97,300	108,700	120,100	-	-
3,210 ~ 3,600	103,200	116,100	128,500	-	-
3,610 ~ 4,000	109,100	123,600	136,900	-	-
4,010 ~ 4,400	114,900	130,900	145,200	-	-
4,410 ~ 4,500	120,800	138,300	153,600	-	-

●製作可能寸法は、幅：高さ=1:5を限度とします。  
●幅は5mm単位、高さは10mm単位でオーダーできます。

ルノファブBC ▶カタログ P.132

単位：円(税別)

高さ(mm) \ 幅(mm)	900 ~1,200	1,205 ~1,600	1,605 ~2,000	2,005 ~2,500
500 ~ 800	63,100	69,000	73,000	78,600
810 ~ 1,200	70,000	77,000	81,600	88,900
1,210 ~ 1,600	76,900	84,900	90,300	99,200
1,610 ~ 2,000	83,700	92,700	<b>99,100</b>	109,400
2,010 ~ 2,400	90,600	100,800	107,600	119,900
2,410 ~ 2,800	97,300	108,600	116,300	130,100
2,810 ~ 3,000	104,200	116,400	124,900	140,500
3,010 ~ 3,200	104,200	116,400	124,900	-
3,210 ~ 3,600	110,400	124,200	133,700	-
3,610 ~ 4,000	116,800	132,300	142,400	-
4,010 ~ 4,400	123,000	140,100	151,000	-
4,410 ~ 4,500	129,300	148,100	159,800	-

●製作可能寸法は、幅：高さ=1:5を限度とします。  
●幅は5mm単位、高さは10mm単位でオーダーできます。

ルノプレーンBC ▶カタログ P.134

単位：円(税別)

高さ(mm) \ 幅(mm)	900 ~1,200	1,205 ~1,600	1,605 ~2,000	2,005 ~2,500
500 ~ 800	53,500	58,600	63,600	69,300
810 ~ 1,200	59,400	65,400	71,200	78,400
1,210 ~ 1,600	65,300	72,000	78,800	87,400
1,610 ~ 2,000	71,000	78,700	<b>86,400</b>	96,500
2,010 ~ 2,400	76,900	85,500	94,000	105,700
2,410 ~ 2,800	82,600	92,200	101,600	114,800
2,810 ~ 3,000	88,500	98,800	109,200	123,900
3,010 ~ 3,200	88,500	98,800	109,200	-
3,210 ~ 3,600	-	105,500	116,800	-
3,610 ~ 4,000	-	112,300	124,400	-
4,010 ~ 4,400	-	119,000	132,000	-
4,410 ~ 4,500	-	125,600	139,500	-

●製作可能寸法は、幅：高さ=1:5を限度とします。  
●幅は5mm単位、高さは10mm単位でオーダーできます。

**スリムBC ▶カタログ P.136** 単位：円(税別)

高さ(mm) \ 幅(mm)	800 ~1,200	1,205 ~1,600	1,605 ~2,000
500 ~ 800	46,500	50,900	55,300
810 ~ 1,200	51,600	56,800	61,900
1,210 ~ 1,600	56,700	62,600	68,500
1,610 ~ 2,000	61,700	68,400	<b>75,100</b>
2,010 ~ 2,400	66,800	74,300	81,700

● 製作可能寸法は、幅：高さ=1:3を限度とします。  
● 幅は5mm単位、高さは10mm単位でオーダーできます。

**セラレII ▶カタログ P.138** 単位：円(税別)

高さ(mm) \ 幅(mm)	800 ~1,200	1,205 ~1,600	1,605 ~2,000
500 ~ 800	53,500	58,600	63,600
810 ~ 1,200	59,400	65,400	71,200
1,210 ~ 1,600	65,300	72,000	78,800
1,610 ~ 2,000	71,000	78,700	<b>86,400</b>
2,010 ~ 2,400	76,900	85,500	94,000
2,410 ~ 2,800	82,600	92,200	101,600
2,810 ~ 3,000	88,500	98,800	109,200

● 製作可能寸法は、幅：高さ=1:5を限度とします。  
● 幅は5mm単位、高さは10mm単位でオーダーできます。

**ジーア遮熱 ▶カタログ P.182** 単位：円(税別)

高さ(mm) \ 幅(mm)	800 ~1,200	1,205 ~1,600	1,605 ~2,000
500 ~ 800	53,500	58,600	63,600
810 ~ 1,200	59,400	65,400	71,200
1,210 ~ 1,600	65,300	72,000	78,800
1,610 ~ 2,000	71,000	78,700	<b>86,400</b>
2,010 ~ 2,400	76,900	85,500	94,000
2,410 ~ 2,800	82,600	92,200	101,600
2,810 ~ 3,200	88,500	98,800	109,200
3,210 ~ 3,600	94,300	105,500	116,800
3,610 ~ 4,000	100,200	112,300	124,400
4,010 ~ 4,400	106,100	119,000	132,000
4,410 ~ 4,500	111,900	125,600	139,500

● 製作可能寸法は、幅：高さ=1:5を限度とします。  
● 幅は5mm単位、高さは10mm単位でオーダーできます。

**トリアスプレーン制菌 ▶カタログ P.194** 単位：円(税別)

高さ(mm) \ 幅(mm)	800 ~1,200	1,205 ~1,600	1,605 ~2,000
500 ~ 800	44,200	48,100	52,000
810 ~ 1,200	48,800	53,500	58,100
1,210 ~ 1,600	53,400	58,900	64,200
1,610 ~ 2,000	58,000	64,300	<b>70,300</b>
2,010 ~ 2,400	62,600	69,700	76,400
2,410 ~ 2,800	67,200	75,100	82,500
2,810 ~ 3,200	71,800	80,500	88,600
3,210 ~ 3,600	76,400	86,000	94,700
3,610 ~ 4,000	81,000	91,400	100,800
4,010 ~ 4,400	85,600	96,800	106,900
4,410 ~ 4,500	90,200	102,200	113,000

● 製作可能寸法は、幅：高さ=1:5を限度とします。  
● 幅は5mm単位、高さは10mm単位でオーダーできます。

**コンプレ ▶カタログ P.196** 単位：円(税別)

高さ(mm) \ 幅(mm)	900 ~1,200	1,205 ~1,600	1,605 ~2,000	2,005 ~2,500	2,505 ~3,000
500 ~ 800	48,700	53,300	57,900	63,000	67,400
810 ~ 1,200	54,000	59,400	64,800	71,200	76,500
1,210 ~ 1,600	59,300	65,500	71,700	79,500	85,600
1,610 ~ 2,000	64,600	71,600	<b>78,600</b>	87,800	94,700
2,010 ~ 2,400	69,900	77,700	85,500	96,100	103,800
2,410 ~ 2,800	75,100	83,800	92,400	104,400	112,900
2,810 ~ 3,200	80,400	89,900	99,300	112,600	121,900
3,210 ~ 3,600	-	96,000	106,200	120,900	131,000
3,610 ~ 4,000	-	102,100	113,100	129,200	140,100
4,010 ~ 4,400	-	108,100	120,000	<b>137,500</b>	-
4,410 ~ 4,800	-	114,200	126,900	<b>145,800</b>	-
4,810 ~ 5,000	-	120,300	133,800	<b>154,000</b>	-

● 製作可能寸法は、幅：高さ=1:5を限度とします。 ● □はコンプレ10、05のみ対応となります。  
● 幅は5mm単位、高さは10mm単位でオーダーできます。

**カイト ▶カタログ P.198** 単位：円(税別)

高さ(mm) \ 幅(mm)	800 ~1,200	1,205 ~1,600	1,605 ~2,000	2,005 ~2,500	2,505 ~3,000
500 ~ 800	48,700	53,300	57,900	63,000	67,400
810 ~ 1,200	54,000	59,400	64,800	71,200	76,500
1,210 ~ 1,600	59,300	65,500	71,700	79,500	85,600
1,610 ~ 2,000	64,600	71,600	<b>78,600</b>	87,800	94,700
2,010 ~ 2,400	69,900	77,700	85,500	96,100	103,800
2,410 ~ 2,800	75,100	83,800	92,400	104,400	112,900
2,810 ~ 3,200	80,400	89,900	99,300	112,600	121,900
3,210 ~ 3,600	85,700	96,000	106,200	120,900	131,000
3,610 ~ 4,000	91,000	102,100	113,100	129,200	140,100
4,010 ~ 4,400	96,300	108,100	120,000	137,500	149,200
4,410 ~ 4,800	101,600	114,200	126,900	145,800	158,300
4,810 ~ 5,000	106,900	120,300	133,800	154,000	167,400

● 製作可能寸法は、幅：高さ=1:5を限度とします。  
● 幅は5mm単位、高さは10mm単位でオーダーできます。

**エクセル ▶カタログ P.200** 単位：円(税別)

高さ(mm) \ 幅(mm)	800 ~1,200	1,205 ~1,600	1,605 ~2,000	2,005 ~2,500	2,505 ~3,000
500 ~ 800	64,700	69,600	74,600	79,500	84,500
810 ~ 1,200	73,100	78,700	84,300	90,000	95,600
1,210 ~ 1,600	81,500	87,800	94,100	100,400	106,800
1,610 ~ 2,000	89,900	96,900	<b>103,900</b>	110,900	117,900
2,010 ~ 2,400	98,300	106,000	113,700	121,400	129,100
2,410 ~ 2,800	106,700	115,000	123,400	131,800	140,200
2,810 ~ 3,200	115,000	124,100	133,200	142,300	151,400
3,210 ~ 3,600	123,400	133,200	143,000	152,800	162,500
3,610 ~ 4,000	131,800	142,300	152,800	163,200	173,700
4,010 ~ 4,400	140,200	151,400	162,500	173,700	184,900
4,410 ~ 4,800	148,600	160,500	172,300	184,200	196,000
4,810 ~ 5,000	157,000	169,600	182,100	194,600	207,200

● 製作可能寸法は、幅：高さ=1:5を限度とします。  
● 幅は5mm単位、高さは10mm単位でオーダーできます。  
● TR-6290のメカカラーはアンバーになります。

大型窓タイプ  
大型ルーブコードタイプ / フォルテタイプ

# 電動タイプ [マイテックAT / スマホ操作オプション (マイテックAT-TC)]

## 寸法

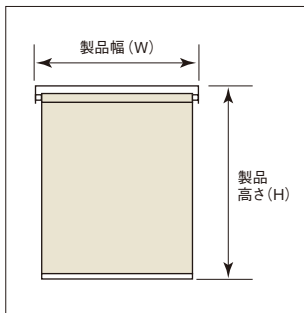

### マイテックAT

#### ■製作可能寸法

製品幅 (W)	500~2,500mm
製品高さ (H)	500~4,500mm
幅・高さ比	1:8が限度

※スクリーンによって製作可能寸法が異なります。  
※サイズは幅5mm単位、高さ10mm単位です。

### スマホ操作オプション(マイテックAT-TC)

#### ■製作可能寸法

製品幅 (W)	600~2,500mm
製品高さ (H)	500~4,500mm
幅・高さ比	1:8が限度

※スクリーンによって製作可能寸法が異なります。  
※サイズは幅5mm単位、高さ10mm単位です。

## サイズの測り方

### ●窓枠の内側に取付ける場合 (天井付け)

幅は窓枠の内側寸法から10mm程度差し引いてください。  
高さは、窓枠の内側寸法と同寸になります。

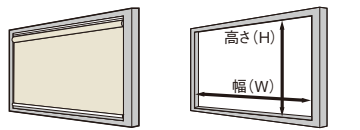

### ●窓枠の外側に取付ける場合 (正面付け)

幅・高さとも窓枠の外側寸法以上を製品寸法としてください。

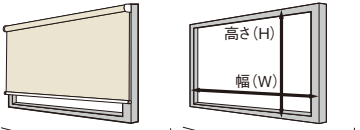

## 構造

### ■全体図

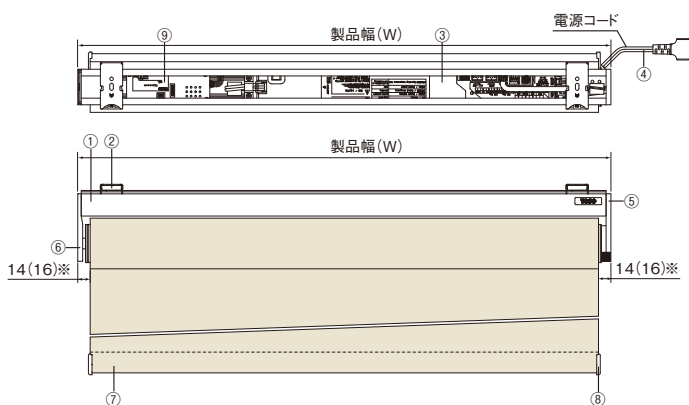

※ ( ) 内は製品幅 (W) : 高さ (H) が 1 : 3 以上の場合の寸法です。

### ■側面図

#### ●天井付けの場合

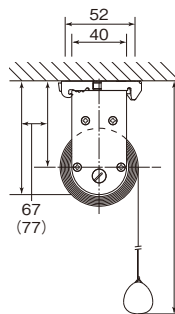

#### ●正面付けの場合

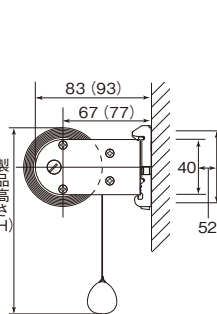

### ■製品名称および材質

部品名	材質/仕様
①セットバー	アルミニウム
②ブラケット	樹脂成形品+スチール
③コントローラー	樹脂成形品 (ケース部)
④電源コード※	—
⑤サイドホルダー (受光部付き)※	樹脂成形品+スチール
⑥サイドホルダー	樹脂成形品+スチール
⑦ウエイトバー	アルミニウム
⑧ウエイトバーキャップ	樹脂成形品
⑨TCコントローラー※マイテックAT-TCのみ	樹脂成形品 (ケース部)

※電源コードの長さは0.5m・1m・2m・3mからお選びいただけます。  
(ご指定のない場合は2mとなります。)  
※部品カラーはホワイトとブラックからお選びいただけます。  
(ご指定のない場合はホワイトとなります。)  
※電源コードカラーをホワイトとブラックからお選びいただけます。  
(ご指定のない場合はホワイトとなります。)  
※赤外線受光部の位置は左右お選びいただけます。  
(ご指定のない場合は右となります。)

### ■製品仕様

定格電圧	AC100V
定格周波数	50 / 60Hz
消費電力	25W 以下
定格回転数	28rpm
使用温度範囲	0 ~ 50℃ (結露なきこと)
定格時間	連続動作 2分

### ■価格

#### [マイテックAT本体価格]

マイテック価格(手動)+40,000円+リモコン操作関連部品  
スマホ操作オプション(マイテックAT-TC)は、  
マイテックAT本体価格+18,000円

製品本体価格とは別に、物流諸経費を申し受けます。

### ■ブラケット

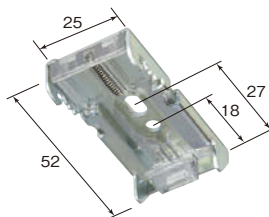

#### ブラケット入り数

製品幅 (mm)	~1,400	1,405~2,000	2,005~
部品名			
ブラケット	2個	3個	4個

巻径の目安  
→ P.46 ~

製品重量の  
目安

ルノブレンシリーズ (TR-6001 ~ 6024) の場合  
製品幅 1,000mm×製品高さ 1,000mm 2.0kg  
製品幅 2,000mm×製品高さ 2,000mm 4.3kg

## オプション

### ■部品カラー ホワイト



### ■部品カラー ブラック



### ■オプション 取付補助部品

#### ●ブラケットスペーサー 12 / ブラケットスペーサー 22

壁からの窓枠の出幅を埋めてブラケットを取付けることができます。

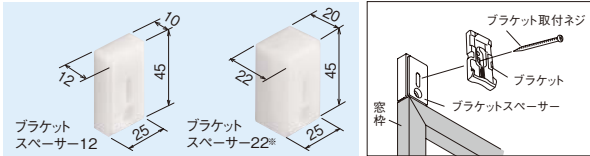

※スペーサー本体2個を重ねてご使用ください。

#### ■ブラケットスペーサー 12

1個入 280円(ナベネジ3.5×40 2本入)  
2個入 560円(ナベネジ3.5×40 4本入)  
3個入 840円(ナベネジ3.5×40 6本入)

#### ■ブラケットスペーサー 22

1個入 330円(ナベネジ3.5×50 2本入)  
2個入 660円(ナベネジ3.5×50 4本入)  
3個入 990円(ナベネジ3.5×50 6本入)

## 電源分岐コード・電源ジョイントコード

連窓時に1つの電源(コンセント)から電源をジョイントして、複数台の製品に電源の供給が可能です。

複数のコンセントを用意する必要が無いため、簡単に設置できます。

最大10台まで接続可能で、製品間の距離は3,000mmまで対応可能です。

### ■取付概略図 (2台の場合は末尾製品と先頭製品になります)

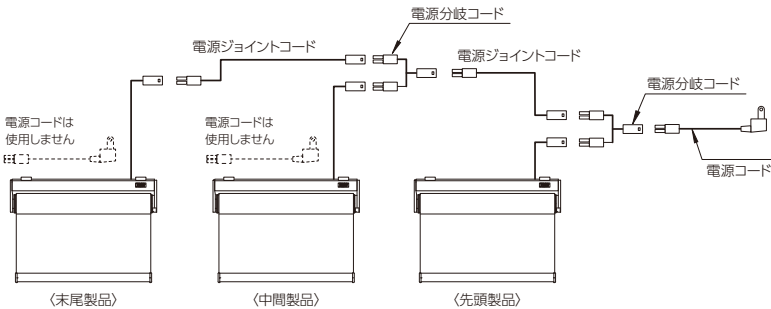

#### ■マイテックAT 電源分岐コード

(1つのコンセントから複数台の電源を供給する際に使用)

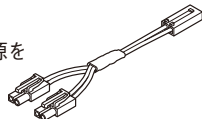

品名	価格(税別)	必要数
マイテックAT 電源分岐コード	2,300円	連結する製品本体台数 - 1本

※製品本体と同時にご注文ください。

※別途、必要な長さに応じた電源ジョイントコードをご注文ください。

#### ■マイテックAT 電源ジョイントコード

(電源分岐コード使用時、製品本体間の渡り配線として使用)



品名	価格(税別)	必要数
マイテックAT 電源ジョイントコード 1300	1,800円	連結する製品本体台数 - 1本
マイテックAT 電源ジョイントコード 2300	2,300円	
マイテックAT 電源ジョイントコード 3300	2,900円	

※製品幅により必要コード長さを選択してください。

### 電源ジョイントコードの長さの目安

製品間の距離	電源ジョイントコード
1,000mm 以下	マイテックAT 電源ジョイントコード 1300
2,000mm 以下	マイテックAT 電源ジョイントコード 2300
3,000mm 以下	マイテックAT 電源ジョイントコード 3300

## 取付方法

### 1. ブラケットの取付け

① ブラケットの取付位置は両端から約3.5~5cm内側が適当です。3個以上の場合はその間に等間隔に取付けてください。



② ブラケットを付属の取付ネジで取付けてください。

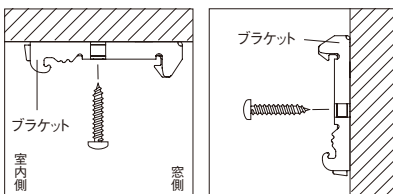

▲天井付け

▲正面付け

### 2. 本体の取付け

① セットバーをブラケットの仮止めフックに引っかけてください。  
② 本体を奥にカチッと押し込んでください。

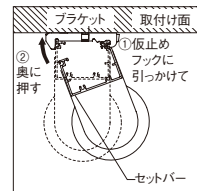

▲天井付け

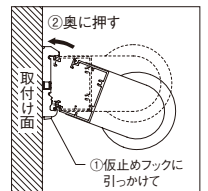

▲正面付け

### 3. 本体の取外し

① ブラケットの解除ボタンを押しながらセットバーを手前に引いてください。  
② 本体を仮止めフックから外してください。

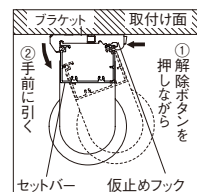

▲天井付け

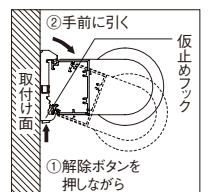

▲正面付け



# 電動タイプ [マイテックAT スマホ操作オプション (マイテックAT-TC)]

## 基本配線図

### ■スイッチ単独操作

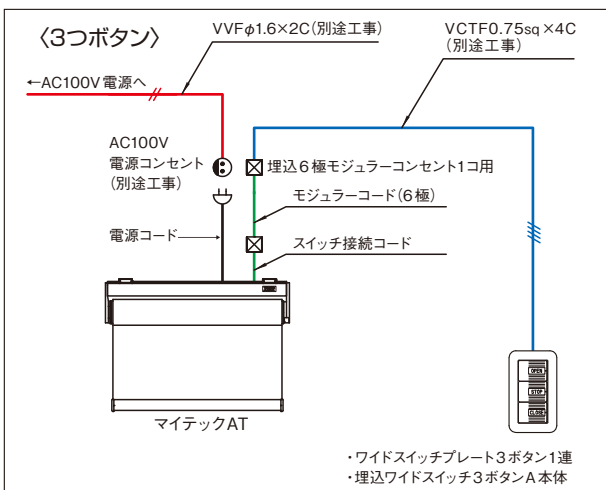

### ■赤外線リモコン操作

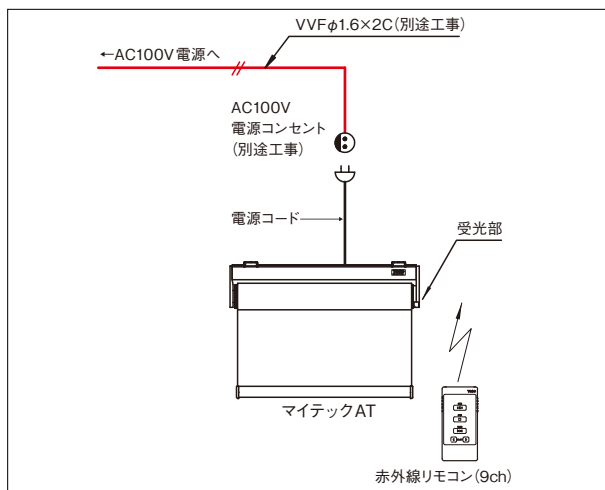

### ■FMリモコン操作

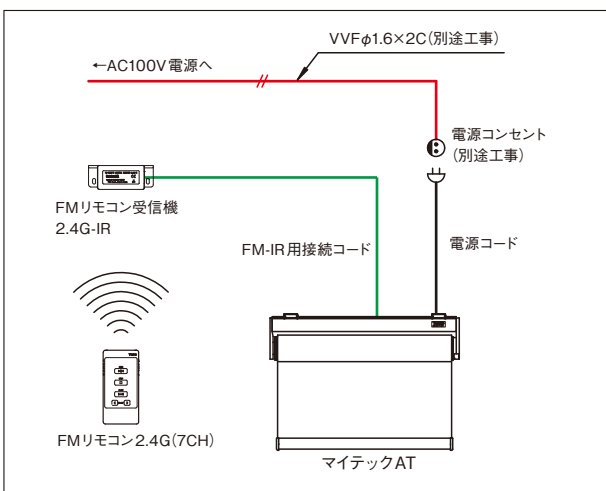

## スマホ操作オプション (マイテック AT-TC)

※2024年7月現在

### ■動作に必要なもの

Powered by NetSWITCH®

#### 1) モバイル端末 (スマートフォンなど)

モバイル端末のOSのバージョン	・Android9.0以上/iOS11.0以上のモバイル端末
モバイル端末の通信環境	・モバイル端末を使用して設定を行う際、無線LAN(Wi-Fi)の通信または電話会社などのデータ通信網を使用します。外出先、ご自宅でインターネットに接続できる環境であることをご確認ください。

#### 2) インターネット

インターネット環境	・あらかじめ、常時インターネットに接続できることを確認ください。
インターネット接続について	・専用アプリ「TOSO Connect」のダウンロードや、「TOSO Connect」を使った操作は、インターネット環境による通信を行います。

#### 3) アプリ/スマートスピーカー

アプリ	・AmazonAlexa
スマートスピーカー	・AmazonEcho (Echo, Echo Dot, Echo Plus など)

#### 4) 無線LAN機器 (Wi-Fi環境)

必要な仕様	<ul style="list-style-type: none"> <li>無線LANルーターが2.4GHz帯の通信規格であることを確認してください。(通信規格: IEEE802.11b、IEEE802.11g、IEEE802.11n)</li> <li>上記以外のルーターは使用できません。</li> <li>セキュリティ対策のため、必ず暗号化方式 WPA2、WPAのいずれかの設定ができる無線LANルーターを使用してください。暗号化方式はWPA2(AES)をおすすめします。設定方法は、無線LANルーターの取扱説明書を参照してください。</li> <li>無線LANルーターにバンドステアリング機能、メッシュ機能があるものについては機能をOFFにすることをおすすめします。</li> <li>WEPのみ対応の機種はお使いいただけません。</li> <li>モバイルルーターは動作保証をしていません。</li> </ul>
-------	---

TOSO Connectの  
操作方法是こちらから

取扱説明書



※通信料はお客様のご負担になります。

# 遮光ガイドレールタイプ [マイテックループ 遮光]

## 寸法

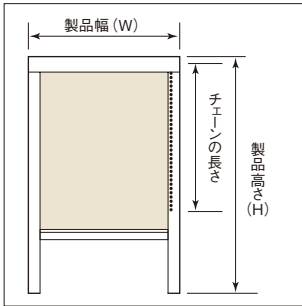

### ■製作可能寸法

製品幅 (W)	500~2,000mm
製品高さ (H)	500~2,500mm
幅・高さ比	1:3が限度

※サイズは幅・高さとも1mm単位です。  
※スクリーンによって製作可能寸法が異なりますので、下記をご確認ください。

### ■ボールチェーンの長さ

製品高さ (H)	チェーン長さ	製品高さ (H)	チェーン長さ
~800mm	650mm	1,410~1,600mm	1,300mm
810~1,000mm	750mm	1,610~1,800mm	1,400mm
1,010~1,200mm	900mm	1,810~2,200mm	1,600mm
1,210~1,400mm	1,100mm	2,210~2,500mm	1,800mm

※高窓等製品高さよりも高い位置に取付ける場合は、別途チェーンの長さを10mm単位でご指定ください。

## サイズの測り方

### ●窓枠の内側に取付ける場合 (内付け)

開口部の内側寸法 (w1, w2, w3, h1, h2, h3) を1mm単位で採寸してください。そのうち寸法の【最も小さい方の幅と高さの寸法から4mm差し引いて】ご指定ください。

窓枠に大きなゆがみ (w1~w3の差が4mm以上、h1~h3の差が4mm以上) がある場合は必ずゆがみを修正してください。

※正面付けの場合は取付位置をご確認の上、製品サイズを1mm単位でご指定ください。

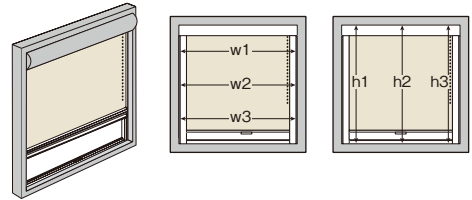

## 構造

### ■全体図

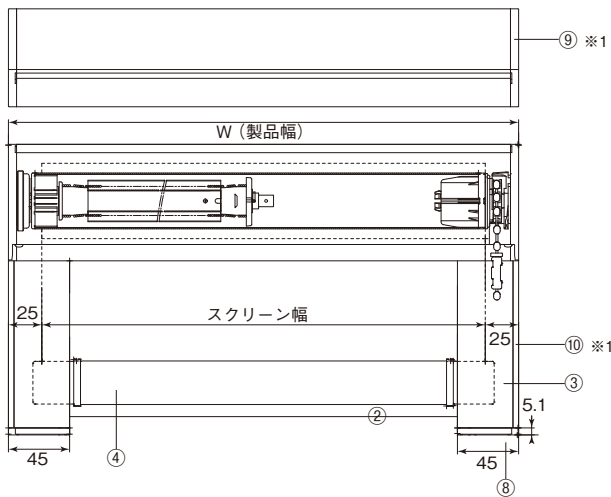

### ■側面図

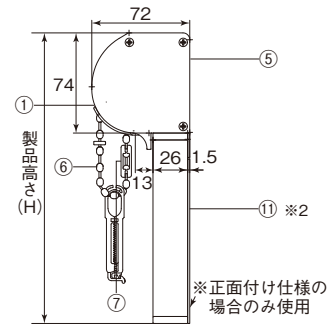

※正面付け仕様の  
場合のみ使用

部品名	材質
①トップボックスカバー	アルミ押出型材
②スクリーン	種類によって材質が異なります
③サイドフレーム	アルミ押出型材
④ウエイトバー	アルミ押出型材
⑤トップボックススペース	アルミ押出型材
⑥ボールチェーン	樹脂成形品、化学繊維
⑦ボールチェーンコネクタ	樹脂成形品
⑧サイドフレーム用 (下部) クッション	化学繊維
⑨トップボックス用クッション (内付け用) ※1	化学繊維
⑩サイドフレーム用クッション (内付け用) ※1	化学繊維
⑪サイドフレーム用クッション (正面付け用) ※2	化学繊維

※1は内付け用の場合に付属されます。  
※2は正面付け用の場合に付属されます。

### ■部品カラー

ホワイト

ブラック



### ■操作方法

#### ●スクリーンの下ろし方

ボールチェーンの奥側を引くとスクリーンが下降します。

#### ●スクリーンの上げ方

ボールチェーンの手前側を引くとスクリーンが上昇します。

### ■マイテックループ遮光N価格

弊社へお問い合わせください。

### ■スクリーン対応表 (製作可能寸法)

対応スクリーン カタログ掲載ページ	製品幅 (W)	製品高さ (H)	幅・高さ比	
ニュアンス BC	P.130	500~2,000mm	500~1,700mm	1:3が限度
ルノファブ BC	P.132	500~2,000mm	500~1,100mm	1:3が限度
ルノプレーン BC	P.134	500~2,000mm	500~1,100mm	1:3が限度
スリム BC	P.136	500~2,000mm	500~2,300mm	1:3が限度
—	—	—	—	—
ジーア遮熱	P.140	500~2,000mm	500~2,000mm	1:3が限度

### コードクリップ

コードやチェーンを子供の手が届かない位置で束ねておくクリップです。子供の手の届かない位置で束ねることにより事故を防止する効果があります。

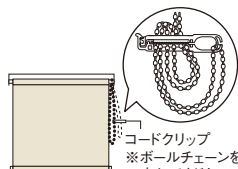

コードクリップ  
※ボールチェーンを束ねてください。

# 遮光大型ガイドレールタイプ [マイテックループ 遮光 大型]

## 寸法

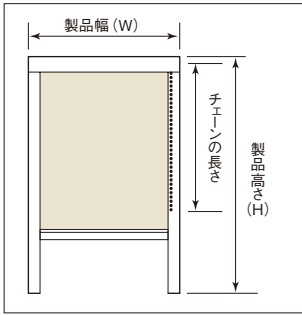

### ■製作可能寸法

製品幅 (W)	500~2,700mm
製品高さ (H)	500~3,000mm
幅・高さ比	1:3が限度

※サイズは幅・高さとも1mm単位です。  
 ※スクリーンによって製作可能寸法が異なりますので、下記をご確認ください。  
 ※対応㎡は6㎡まで

### ■ボールチェーンの長さ

製品高さ (H)	チェーン長さ	製品高さ (H)	チェーン長さ
~800mm	650mm	1,410~1,600mm	1,300mm
810~1,000mm	750mm	1,610~1,800mm	1,400mm
1,010~1,200mm	900mm	1,810~2,200mm	1,600mm
1,210~1,400mm	1,100mm	2,210~2,500mm	1,800mm

※高窓等製品高さよりも高い位置に取付ける場合は、別途チェーンの長さを10mm単位でご指定ください。

## サイズの測り方

### ●窓枠の内側に取付ける場合 (内付け)

開口部の内側寸法 (w1, w2, w3, h1, h2, h3) を1mm単位で採寸してください。そのうち寸法の【最も小さい方の幅と高さの寸法から4mm差し引いて】ご指定ください。

窓枠に大きなゆがみ (w1~w3の差が4mm以上、h1~h3の差が4mm以上) がある場合は必ずゆがみを修正してください。

※マイテックループ遮光大型は内付けのみの対応です。

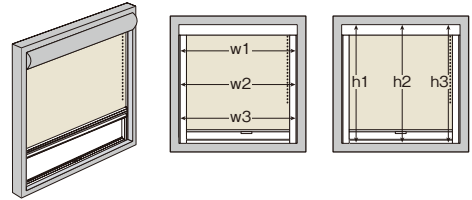

## 構造

### ■全体図

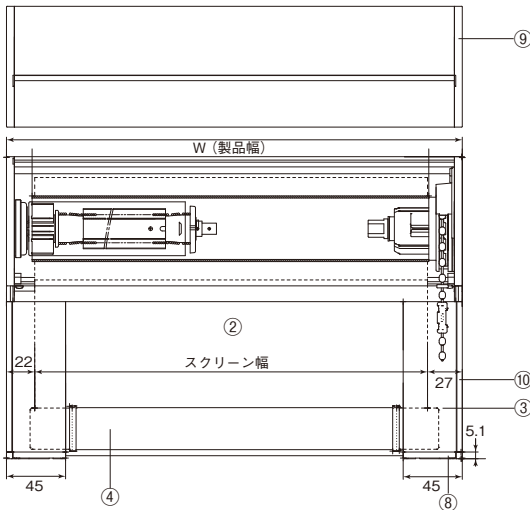

### ■側面図

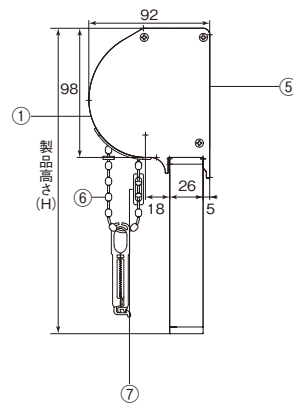

部品名	材質
①トップボックスカバー	アルミ押出型材
②スクリーン	種類によって材質が異なります
③サイドフレーム	アルミ押出型材
④ウエイトバー	アルミ押出型材
⑤トップボックスベース	アルミ押出型材
⑥ボールチェーン	樹脂成形品、化学繊維
⑦ボールチェーンコネクタ	樹脂成形品
⑧サイドフレーム用 (下部) クッション	化学繊維
⑨トップボックス用クッション (内付け用)	化学繊維
⑩サイドフレーム用クッション (内付け用)	化学繊維

### コードクリップ

コードやチェーンを子供の手が届かない位置で束ねておくクリップです。子供の手の届かない位置で束ねることにより事故を防止する効果があります。

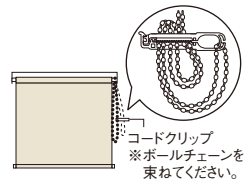

コードクリップ  
 ※ボールチェーンを束ねてください。

### ■部品カラー

ホワイト

ブラック



### ■操作方法

#### ●スクリーンの下ろし方

ボールチェーンの奥側を引くとスクリーンが下降します。

#### ●スクリーンの上げ方

ボールチェーンの手前側を引くとスクリーンが上昇します。

### ■マイテックループ遮光大型価格

弊社へお問い合わせください。

# 巻径の目安

標準タイプ・ダブルタイプ・小窓タイプ・浴室タイプ

## ■寸法関係図

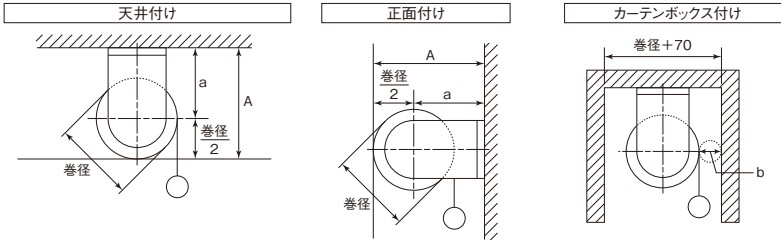

※ダブルタイプの場合  
〈標準仕様(カバーなし)〉

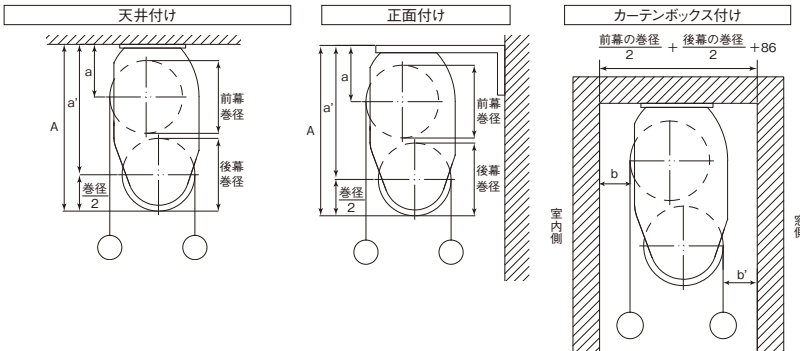

〈カバー仕様〉

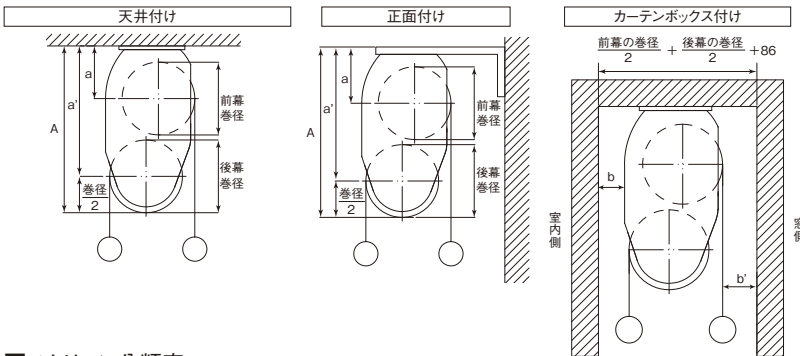

$A = a + \frac{\text{巻径}}{2}$  (単位: mm)

	サイドホルダー	a寸法	対象商品	b寸法
標準ブルコードタイプ (マイテック)	S	52	ブルポールセット	31
	L	62	ウエイトバーキャップ	24
標準チェーンタイプ (マイテックループ)	S	52	ウエイトバーキャップ	24
	L	62	ウエイトバーキャップ	24
標準ワンタッチチェーンタイプ (マイテックワンタッチループ)	S	52	ウエイトバーキャップ	24
	L	62	ウエイトバーキャップ	24
浴室ブルコードタイプ (マイテック浴室)	S	52	ブルポールセット	31
浴室チェーンタイプ (マイテックループ浴室)	S	52	ウエイトバーキャップ	24
小窓チェーンタイプ (マイテックループ小窓)	S	35	ウエイトバーキャップ	18
	L	46	ウエイトバーキャップ	18
マイテックAT	S	67	ウエイトバーキャップ	22
	M	77	ウエイトバーキャップ	22
大型ループコードタイプ (フォルデループ)	65	65	ウエイトバーキャップ	24
	85	85	ウエイトバーキャップ	24

$A = a' + \frac{\text{巻径}}{2}$  (単位: mm)

	取付方法	a寸法	a'寸法	対象商品	b寸法	b'寸法
ダブルブルコードタイプ・ワンチェーンタイプ	天井付け	47	111	ウエイトバーキャップ	45	30
	正面付け	49	113	ウエイトバーキャップ	-	-

※カバー付きブルコードタイプ、カバー付きチェーンタイプ、カバー付きワンタッチチェーンタイプをカーテンボックス付ける場合は、カーテンボックス幅150mm以上が必要です。

## ■スクリーン分類表

品番	シリーズ	グループ
[ブレン]		
6001~6024	ルノブレン	G
6025~6056	コルト	J
6057~6062	ウォルカ	G
6063~6068	ストネ	F
6069	ブランカ遮熱	G
6070~6079	トリアスブレン遮熱	F
6080~6082	ルノブレンバイオ	F
6083~6088	ティーナ	F
[テクスチャー]		
6089~6112	ルノファブ	H
6113~6121	クラリッサ	E
6122~6130	シェニル	I
6131~6138	ミイファ	H
6139~6142	ペイルクロス	G
6143~6145	ヘリンボーン	K
[遮光]		
6146~6160	ルノファブ遮光	L
6161~6169	シェニル遮光	I
6170~6184	コルトシークル	H
6185~6193	ツイード	J
6194~6197	ニーム	K
6198~6203	プレート	H
6204~6207	ニュアンスBC	G
6208~6211	ルノファブBC	K
6212~6216	ルノブレンBC	J

品番	シリーズ	グループ
6217~6221	スリムABC	E
6222~6226	セラレII	D
6227~6231	ジーア遮熱	F
[シアア]		
6232~6239	ハルカ	C
6240~6242	リセモ	D
6243~6244	ワフル遮熱	E
6245~6246	スズカ遮熱	C
6247~6249	ルセア	D
6250~6252	エトワル	D
6253~6255	キャトル遮熱	C
6256~6258	ライネン	N
[遮熱]		
6259~6264	エコル遮熱	G
[施設向け]		
6265~6270	ルノブレン抗ウイルス	F
6271~6274	トリアスブレン制菌	F
6275~6277	コンプレ10	J
6278~6280	コンプレ05	I
6281~6283	コンプレ01	L
6284~6286	カイト	H
6287~6290	エクセル	H

生地厚の目安

A B C D E F G H I J K ~ X Y Z

← 薄い

厚い →



## ■巻径の寸法

- 標準ブルコードタイプ、標準チェーンタイプ、標準ワンタッチチェーンタイプ、ダブルブルコードタイプ、ダブルワンチェーンタイプ、浴室ブルコードタイプ、浴室チェーンタイプ

[製品幅2,000mm以下の場合]

製品高さ/グループ	C	D	E	F	G	H	I	J	K	L	N
400	44	44	44	45	45	46	46	46	47	47	48
800	45	46	47	47	48	49	49	50	51	51	52
1,200	47	48	49	50	51	51	52	53	54	55	56
1,600	49	50	51	52	53	54	55	56	57	58	60
2,000	50	52	53	54	55	57	58	59	60	61	64
2,400	52	53	55	56	58	59	60	62	63	64	67
2,800	53	55	57	58	60	61	63	64	66	67	70
3,200	—	—	58	60	62	64	65	67	69	70	—
3,600	—	—	60	62	64	66	68	69	71	73	—
4,000	—	—	62	64	66	68	70	72	74	75	—
4,500	—	—	64	66	68	70	73	75	77	78	—

※上記寸法は計算値です。実際の寸法とは多少異なる場合があります。

※ダブルブルコードタイプ、ダブルワンチェーンタイプは、片方ずつ上記の巻径となります。

[製品幅2,005mm以上の場合]

製品高さ/グループ	F	G	H	I	J	K	L
400	49	49	49	50	50	50	51
800	51	51	52	53	53	54	54
1,200	53	54	55	55	56	57	58
1,600	55	56	57	58	59	60	61
2,000	57	58	60	61	62	63	64
2,400	59	61	62	63	65	66	67
2,800	61	63	64	66	67	68	70
3,000	62	64	65	67	68	70	71

※上記寸法は計算値です。実際の寸法とは多少異なる場合があります。

- 小窓チェーンタイプ

製品高さ/グループ	C	D	E	F	G	H	I	J	K	N
400	32	32	33	33	33	34	34	35	35	37
800	34	35	36	36	37	38	39	39	40	42
1,200	36	37	38	39	40	41	42	43	44	47
1,600	38	40	41	42	43	45	46	47	48	51
2,000	40	42	43	45	46	48	49	50	52	55
2,400	42	44	46	47	49	51	52	54	55	—

※上記寸法は計算値です。実際の寸法とは多少異なる場合があります。

※スクリーンの種類によって製作可能寸法は異なります。詳細は各スクリーンページにて確認ください。

※寸法値は目安であり、スクリーンの巻かれ方などにより多少異なります。

### ■巻径の寸法

#### ●大型ループコードタイプ(ローラーパイプ40φ)

製品高さ/グループ	D	E	F	G	H	I	J	K	L
400	43	44	44	45	45	45	46	46	47
800	45	46	47	47	48	49	49	50	51
1,200	47	48	49	50	51	52	53	53	54
1,600	49	50	51	52	53	55	56	57	58
2,000	51	52	53	55	56	57	58	60	61
2,400	53	54	56	57	58	60	61	63	64
2,800	54	56	58	59	61	62	64	65	67

※上記寸法は計算値です。実際の寸法とは多少異なる場合があります。

以下いずれかの場合にφ40mmとなります。

- ニュアンスBC、ルノファブBC  
幅2,000mm以下かつ高さ3,000mmまでの場合
- その他シリーズ  
幅2,500mm以下かつ高さ3,000mmまでの場合

#### ●大型ループコードタイプ(ローラーパイプ50φ)

製品高さ/グループ	D	E	F	G	H	I	J	K	L
400	53	53	54	54	54	55	55	55	56
800	54	55	56	56	57	57	58	59	59
1,200	56	57	58	59	59	60	61	62	62
1,600	58	59	60	61	62	63	63	64	65
2,000	59	60	62	63	64	65	66	67	68
2,400	61	62	63	65	66	67	69	70	71
2,800	62	64	65	67	68	69	71	72	74
3,200	64	65	67	69	70	72	73	75	76
3,600	65	67	69	70	72	74	75	77	79
4,000	66	68	70	72	74	76	78	79	81

※上記寸法は計算値です。実際の寸法とは多少異なる場合があります。

以下いずれかの場合にφ50mmとなります。

- ニュアンスBC、ルノファブBC  
幅2,005mm以上かつ高さ3,000mmまでの場合  
幅2,000mm以下かつ高さ3,010mm～4,000mmまでの場合
- コンプレ  
幅2,500mm以下かつ高さ3,010mm～4,000mmまでの場合
- その他シリーズ  
幅2,505mm以上かつ高さ3,000mmまでの場合  
幅2,500mm以下かつ高さ3,010mm～4,000mmまでの場合

#### ●大型ループコードタイプ(ローラーパイプ60φ)

製品高さ/グループ	D	E	F	G	H	I	J	K	L
400	67	68	68	68	69	69	69	70	70
800	69	69	70	70	71	71	72	72	73
1,200	70	71	71	72	73	73	74	75	75
1,600	71	72	73	74	75	75	76	77	78
2,000	72	73	74	75	76	77	78	79	80
2,400	74	75	76	77	78	79	80	81	82
2,800	75	76	77	79	80	81	82	84	85
3,200	76	78	79	80	82	83	84	86	87
3,600	77	79	80	82	83	85	86	88	89
4,000	78	80	82	83	85	87	88	90	91
4,400	79	81	83	85	87	88	90	92	93
4,800	81	83	85	86	88	90	92	94	95
5,000	81	83	85	87	89	91	93	95	96

※上記寸法は計算値です。実際の寸法とは多少異なる場合があります。

以下いずれかの場合にφ60mmとなります。

- ニュアンスBC、ルノファブBC  
幅2,505mm以上の場合  
高さ4,010mm以上の場合
- コンプレ  
幅2,505mm以上の場合  
幅2,000mm以下かつ高さ4,010mm以上の場合
- その他シリーズ  
幅2,505mm以上かつ高さ3,010mm以上の場合  
幅2,500mm以下かつ高さ4,010mm以上の場合

#### ●マイテックAT

製品高さ/グループ	C	D	E	F	G	H	I	J	K	L	N
400	46	46	47	47	47	48	48	49	49	49	50
800	47	48	49	49	50	51	51	52	53	53	54
1,200	49	50	51	52	53	53	54	55	56	57	58
1,600	50	52	53	54	55	56	57	58	59	60	62
2,000	52	53	55	56	57	58	60	61	62	63	65
2,400	53	55	56	58	59	61	62	63	65	66	68
2,800	55	57	58	60	61	63	65	66	67	69	72
3,000	56	57	59	61	62	64	66	67	69	70	—

※上記寸法は計算値です。実際の寸法とは多少異なる場合があります。

※スクリーンの種類によって製作可能寸法は異なります。詳細は大型ループコードタイプ価格表(P37～)にてご確認ください。

※寸法値は目安であり、スクリーンの巻かれ方などにより多少異なります。

# 巻径の目安

## ビジック / ラクーシュ

### ■寸法関係図

#### ●ビジックライト

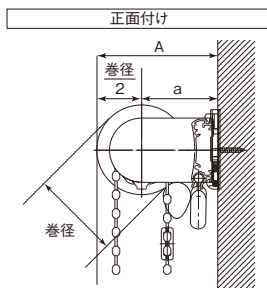
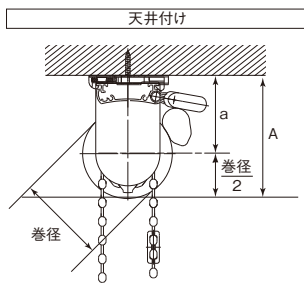

#### ●ラクーシュライト

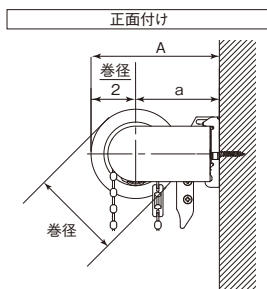
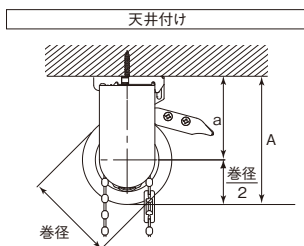

$A = a + \frac{\text{巻径}}{2}$		(単位: mm)	
	サイドホルダー	a寸法	必要ボックス寸法
ビジックライト	S	52	巻径+70
	L	62	
ビジックデコラ	-	-	140
ビジック小窓	S	35	巻径+70
	L	46	
ラクーシュライト	S	52	巻径+90
	L	62	
ラクーシュデコラ	-	-	150

### ■スクリーン分類表

#### ●ビジックシリーズ

品番	シリーズ	グループ
TR-6701~6708	コルトライン	c
TR-6709~6712	ゼブラ	d
TR-6713~6716	ゼブラシークル	e
TR-6717~6721	JQクロス	b

品番	シリーズ	グループ
TR-6722~6726	ノプレス	a
TR-6727~6730	ウッドルック	e
TR-6731~6735	ロベ	d
TR-6736~6738	フルール	c

#### ●ラクーシュシリーズ

品番	シリーズ	グループ
TR-6739~6740	ムース	-

### 生地厚の目安

a b c d e

← 薄い 厚い →

### ■巻径の寸法

#### ●ビジックライト

製品高さ/グループ	a	b	c	d	e
400	44	45	45	46	47
800	46	47	49	50	51
1,200	48	50	52	53	55
1,600	50	53	55	56	58
2,000	52	55	57	60	62
2,400	54	57	60	62	65
2,800	56	59	62	65	68

※上記寸法は計算値です。実際の寸法とは多少異なる場合があります。

#### ●ラクーシュライト

製品高さ/グループ	-
400	51
800	53
1,200	56
1,600	58
2,000	60
2,400	62
2,800	64

※上記寸法は計算値です。実際の寸法とは多少異なる場合があります。

#### ●ビジック小窓

製品高さ/グループ	a	b	c	d	e
400	32	33	34	35	36
800	35	37	38	40	41
1,200	38	40	42	44	46
1,600	41	43	45	48	50
2,000	43	46	49	51	54
2,400	45	49	52	55	57

※上記寸法は計算値です。実際の寸法とは多少異なる場合があります。

# スクリーン別サイドホルダー対応表

## ■スクリーン別サイドホルダー対応表

サイドホルダーサイズ		マイテック、マイテックループ、マイテックワンタッチループ				マイテックループ小窓	
		※製品幅2000mm以下の場合		※製品幅2005mm以上の場合			
シリーズ		S	L	S	L	M	L
品番	シリーズ	製品高さ (mm)		製品高さ (mm)		製品高さ (mm)	
TR-6001~6024 (TR-6401~6424)	ルノプレーン	~2,800	2,810~	~2,300	2,310~	~1,410	1,420~
TR-6025~6056 (TR-6425~6456)	コルト	~2,100	2,110~	非対応		~1,060	1,070~
TR-6057~6062	ウォルカ	~2,800	2,810~	非対応		~1,410	1,420~
TR-6063~6068	ストネ	~3,150	3,160~	非対応		~1,580	1,590~
TR-6069	ブランカ遮熱	~2,800	2,810~	非対応		~1,410	1,420~
TR-6070~6079	トリアスプレーン遮熱	~3,150	3,160~	~2,550	2,560~	~1,580	1,590~
TR-6080~6082	ルノプレーンバイオ	~3,000	-	非対応		~1,580	1,590~
TR-6083~6088	ティーナ	~3,000	-	非対応		~1,580	1,590~
TR-6089~6112 (TR-6489~6512)	ルノファブ	~2,590	2,600~	~2,090	2,100~	~1,270	1,280~
TR-6113~6121	クラリッサ	~3,550	3,560~	非対応		~1,790	1,800~
TR-6122~6130	シェニル	~2,300	2,310~	非対応		~1,160	1,170~
TR-6131~6138	マイファ	~2,550	2,560~	非対応		~1,270	1,280~
TR-6139~6142	ペイルクロス	~2,550	2,600~	非対応		~1,270	1,280~
TR-6143~6145	ヘリンボーン	~1,950	1,960~	非対応		~980	990~
TR-6146~6160	ルノファブ遮光	~1,800	1,810~	~1,450	1,460~	非対応	
TR-6161~6169	シェニル遮光	~2,300	2,310~	非対応		~1,160	1,170~
TR-6170~6184 (TR-6570~6584)	コルトシークル	~2,550	2,560~	非対応		~1,270	1,280~
TR-6185~6193	ツイード	~2,100	2,110~	非対応		~1,060	1,070~
TR-6194~6197	ニーム	~1,950	1,960~	非対応		~980	990~
TR-6198~6203	プレート	~2,550	2,560~	~2,050	2,060~	~1,270	1,280~
TR-6204~6207	ニュアンスBC	~2,800	2,810~	~2,300	2,310~	非対応	
TR-6208~6211	ルノファブBC	~1,950	1,960~	~1,550	1,560~	非対応	
TR-6212~6216	ルノプレーンBC	~2,100	2,110~	~1,700	1,710~	非対応	
TR-6217~6221	スリムBC	~2,500	-	非対応		非対応	
TR-6222~6226	セラレII	~3,000	-	非対応		非対応	
TR-6227~6231	ジニア遮熱	~3,150	3,160~	非対応		非対応	
TR-6232~6239	ハルカ	~3,000	-	非対応		~2,400	-
TR-6240~6242	リセモ	~3,000	-	非対応		~2,050	2,060~
TR-6243~6244	ワフル遮熱	~3,550	3,560~	非対応		~1,790	1,800~
TR-6245~6246	スズカ遮熱	~3,000	-	非対応		~2,400	-
TR-6247~6249	ルセア	~3,000	-	非対応		~2,050	2,060~
TR-6250~6252	エトワル	~2,500	-	非対応		~2,050	2,060~
TR-6253~6255	キャトル遮熱	~3,000	-	非対応		~2,400	-
TR-6256~6258	ライネン	~1,400	1,410~	非対応		~700	710~
TR-6259~6264 (TR-6659~6664)	エコル遮熱	~2,800	2,810~	非対応		~1,410	1,420~
TR-6265~6270	ルノプレーン抗ウイルス	~3,150	3,160~	非対応		非対応	
TR-6271~6274	トリアスプレーン制菌	~3,150	3,160~	非対応		~1,580	1,590~
TR-6275~6277	コンプレ10	~2,100	2,110~	~1,700	1,710~	非対応	
TR-6278~6280	コンプレ05	~2,300	2,310~	~1,850	1,860~	非対応	
TR-6281~6283	コンプレ01	~1,800	1,810~	~1,450	1,460~	非対応	
TR-6284~6286	カイト	~2,550	2,560~	~2,050	2,060~	~1,270	1,280~
TR-6287~6290	エクセル	~2,550	2,560~	~2,050	2,060~	非対応	

サイドホルダーサイズ		ビジックライト		ビジック小窓		ラクーシュライト	
		S	L	S	L	S	L
品番	シリーズ	製品高さ (mm)		製品高さ (mm)		製品高さ (mm)	
TR-6701~6708	コルトライン	~2,500	-	~1,200	1,210~	非対応	
TR-6709~6712	ゼブラ	~2,800	-	~1,200	1,210~	非対応	
TR-6713~6716	ゼブラシークル	~1,500	1,510~	非対応		非対応	
TR-6717~6721	JQクロス	~2,500	-	非対応		非対応	
TR-6722~6726	ノブレス	~2,400	-	~1,200	1,210~	非対応	
TR-6727~6730	ウッドロック	~2,000	2,010~	~690	700~	非対応	
TR-6731~6735	ロベ	~2,400	-	~1,200	1,210~	非対応	
TR-6736~6738	フルール	~2,500	-	~1,200	1,210~	非対応	
TR-6739~6740	ムース	非対応		非対応		~1,000	1,010~

※マイテックATのサイドホルダーサイズは弊社へお問い合わせください。

**注意**

マイテック、マイテックループ、マイテックワンタッチループは製品幅によって、使用部品が異なります。連窓の場合、ご注意ください。

■製品幅2,000mm以下の場合

メカカラーに合わせた色

■製品幅2,005mm以上の場合

シルバー色



# スクリーンのUVカット性能と遮熱性能について

## UVカット性能



紫外線の透過を抑え、家具や床材の日焼け退色を軽減します。

- 表示基準：(一社)日本インテリア協会の判定基準に基づくシア－生地に表示
- 試験方法：JIS L 1925法に基づく紫外線遮蔽率の測定
- 判定基準：紫外線遮蔽率70%以上

### ■紫外線遮蔽率

スクリーン名	カラー名	品番	紫外線遮蔽率 (%)
ワフル遮熱	ピュアホワイト	TR-6243	73.4
	ホワイト	TR-6244	75.6
スズカ遮熱	ピュアホワイト	TR-6245	70.4
	ホワイト	TR-6246	70.7
エトワル	ホワイト	TR-6250	73.0
	アイボリー	TR-6251	70.8
	パープル	TR-6252	73.3
キャトル遮熱	ピンクパープル	TR-6253	90.0
	ブルーグレー	TR-6254	89.1
	グリーンオレンジ	TR-6255	89.7
エコル遮熱	ホワイト	TR-6259(6659)	86.0
	ライトグレー	TR-6260(6660)	84.4
	ピンクベージュ	TR-6261(6661)	85.7
	イエローアイボリー	TR-6262(6662)	86.0
	カフェオレ	TR-6263(6663)	85.9
	アップルグリーン	TR-6264(6664)	87.6

※上記数値は定められた試験方法での測定値により算出された値であり、性能を保証するものではありません。

## 遮熱性能



スクリーンに特殊な加工や素材を使用して、窓からの日射熱の侵入を抑えます。

- 遮熱性能[夏]：遮熱性能を示す数値として、「日射熱取得率( $\eta$ )」「日射遮蔽係数(SC)」などがあります。
- 日射熱取得率( $\eta$ ：イータ)：JIS L 1925法に基づく紫外線遮蔽率の測定：ガラス窓に入射した日射熱が、日射遮蔽物(ガラス+ロールスクリーン)を通して室内に流入する割合。ガラスの性能や、生地単体の光学特性、製品およびその製品の設置状況等から計算にて算出します。数値が小さいほど日射熱を遮蔽する(流入する熱量が少なくなる)ので、遮熱性能が高くなります。

日射熱取得率 $\eta$ ：0.25(ジーア遮熱 TR-6227(ホワイト)の場合)

【ガラスだけの場合】  
複層ガラス窓  $\eta=0.64$

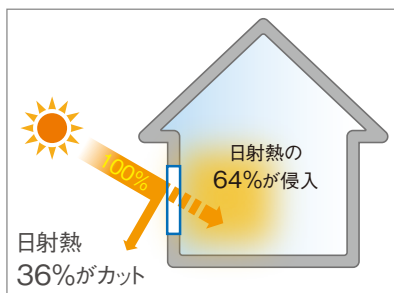

【ロールスクリーンを付けた場合】  
複層ガラス窓 + ロールスクリーン  $\eta=0.25$   
(TR-6227)

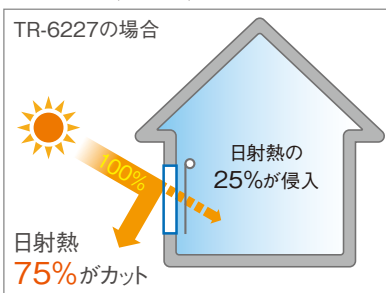

# スクリーンの光学特性と熱的性能

シリーズ名	色名	新品番	日射 (%)			可視光 (%)			紫外線 (%)			赤外線 (%)			熱的性能 (全開)	
			反射率	透過率	吸収率	反射率	透過率	吸収率	反射率	透過率	吸収率	反射率	透過率	吸収率	日射熱取得率 (η)	日射遮蔽係数 (SC)
プランカ遮熱	ホワイト	TR-6069	78.85	15.73	5.42	84.04	14.47	1.49	31.38	0.98	67.64	76.36	17.64	6.00	0.24	0.27
トリアスプレーン遮熱	ホワイト	TR-6070	64.45	30.15	5.40	67.61	29.89	2.50	12.47	1.17	86.36	64.86	32.13	3.01	0.32	0.36
	アイスグレー	TR-6071	59.62	26.92	13.46	56.11	21.60	22.29	13.00	1.39	85.61	63.32	31.31	5.37	0.35	0.40
	ミストアイボリー	TR-6072	60.22	26.70	13.08	57.77	22.10	20.13	14.27	1.50	84.23	63.51	30.85	5.64	0.34	0.39
	グレーベージュ	TR-6073	56.49	23.42	20.09	54.92	13.42	31.66	7.01	0.44	92.55	65.70	31.11	3.19	0.37	0.42
	アイボリー	TR-6074	63.42	28.69	7.89	65.64	27.61	6.75	13.87	1.44	84.69	65.08	31.65	3.27	0.33	0.38
	ピンク	TR-6075	62.29	27.82	9.89	61.60	24.57	13.83	15.41	1.60	82.99	65.23	31.69	3.08	0.33	0.38
	ベージュ	TR-6076	59.54	26.06	14.40	55.08	20.01	24.91	21.43	2.65	75.92	64.85	31.62	3.53	0.35	0.40
	ウォームベージュ	TR-6077	53.36	23.65	22.99	39.00	11.39	49.61	7.93	0.89	91.18	64.38	32.55	3.07	0.38	0.43
	ライムグリーン	TR-6078	60.93	27.25	11.82	62.57	25.67	11.76	12.93	1.15	85.92	63.36	30.59	6.05	0.34	0.39
	フロスティブルー	TR-6079	62.27	27.91	9.82	63.37	25.95	10.68	12.35	1.06	86.59	63.58	30.56	5.86	0.33	0.38
ニュアンスBC	パールホワイト	TR-6204	80.68	0.00	19.32	88.99	0.01	11.00	10.59	0.09	89.32	76.34	0.00	23.66	0.28	0.32
	ベージュ	TR-6205	49.12	0.00	50.88	50.87	0.01	49.12	10.47	0.09	89.44	49.18	0.00	50.82	0.32	0.36
	チャコールグレー	TR-6206	9.06	0.00	90.94	9.81	0.01	90.18	7.65	0.09	92.26	8.18	0.00	91.82	0.55	0.63
	グレーージュ	TR-6207	28.19	0.00	71.81	29.26	0.01	70.73	9.74	0.10	90.16	27.35	0.00	72.65	0.42	0.48
ルノファブBC	ホワイト	TR-6208	75.60	0.00	24.40	81.34	0.00	18.66	9.77	0.00	90.23	74.80	0.01	25.19	0.26	0.30
	ウォームグレー	TR-6209	75.47	0.00	24.53	81.18	0.00	18.82	9.99	0.00	90.01	74.62	0.00	25.38	0.26	0.30
	チャコール	TR-6210	76.38	0.00	23.62	81.98	0.00	18.02	10.05	0.00	89.95	75.69	0.00	24.31	0.26	0.30
	ミディアムグレー	TR-6211	75.54	0.00	24.46	81.03	0.00	18.97	10.21	0.00	89.79	74.85	0.00	25.15	0.26	0.30
ルノプレーンBC	ホワイト	TR-6212	74.66	0.02	25.32	80.57	0.01	19.42	9.52	0.08	90.40	73.52	0.02	26.46	0.27	0.31
	ベージュ	TR-6213	72.82	0.01	27.17	78.72	0.01	21.27	8.98	0.07	90.95	71.61	0.02	28.37	0.28	0.32
	グレイッシュブラウン	TR-6214	71.90	0.00	28.10	76.85	0.00	23.15	9.09	0.00	90.91	71.38	0.00	28.62	0.28	0.32
	ダークグレー	TR-6215	71.70	0.00	28.30	76.87	0.00	23.13	8.88	0.00	91.12	70.93	0.00	29.07	0.37	0.42
	チャコール	TR-6216	70.43	0.00	29.57	73.35	0.00	26.65	8.99	0.00	91.01	71.22	0.00	28.78	0.29	0.33
スリムBC	ホワイト	TR-6217	41.78	0.01	58.21	43.56	0.00	56.44	9.03	0.03	90.94	41.93	0.02	58.05	0.44	0.50
	ベージュ	TR-6218	42.49	0.00	57.51	43.71	0.00	56.29	8.66	0.01	91.33	43.25	0.00	56.75	0.43	0.49
	ブルーグレー	TR-6219	41.89	0.01	58.10	43.48	0.00	56.52	8.92	0.03	91.05	42.18	0.03	57.79	0.44	0.50
	ブラウン	TR-6220	9.37	0.02	90.61	10.07	0.01	89.92	6.96	0.24	92.80	8.79	0.02	91.19	0.59	0.67
	ダークネイビー	TR-6221	9.82	0.02	90.16	9.16	0.16	90.68	6.77	0.24	92.99	8.63	0.01	91.36	0.59	0.67

●光学特性算出条件

JIS R3106「板ガラス類の透過率・反射率放射率・日射熱取得率の試験方法」及びJIS A5759「建築窓ガラス用フィルム」に準じ、分光光度計による測定値から算出。

※赤外線算出は波長領域780～2100nm

●日射熱取得率算出条件

JIS A2103「窓及びドアの熱性能・日射熱取得率の計算」に準拠し一般複層ガラス窓と遮蔽物を組み合わせた際の夏期日射熱取得率を算出。一般複層ガラス窓は一般複層ガラス3+A6+3mmとアルミ樹脂複合サッシの構成。

シリーズ名	色名	新品番	日射 (%)			可視光 (%)			紫外線 (%)			赤外線 (%)			熱的性能 (全閉)	
			反射率	透過率	吸収率	反射率	透過率	吸収率	反射率	透過率	吸収率	反射率	透過率	吸収率	日射熱取得率 (η)	日射遮蔽係数 (SC)
セラレーII	ホワイト	TR-6222	76.45	0.00	23.55	86.94	0.00	13.06	10.57	0.02	89.41	70.61	0.00	29.39	0.26	0.30
	アイボリー	TR-6223	68.02	0.00	31.98	76.40	0.00	23.60	10.51	0.02	89.47	64.48	0.00	35.52	0.30	0.34
	ベージュ	TR-6224	61.06	0.00	38.94	67.72	0.00	32.28	10.47	0.02	89.51	58.53	0.00	41.47	0.34	0.39
	グレー	TR-6225	42.08	0.00	57.92	45.27	0.00	54.73	10.21	0.02	89.77	40.44	0.00	59.56	0.44	0.50
	ブラック	TR-6226	4.78	0.00	95.22	5.01	0.00	94.99	5.89	0.02	94.09	4.50	0.00	95.50	0.61	0.69
ジーア遮熱	ホワイト	TR-6227	76.70	0.00	23.30	83.46	0.00	16.54	24.48	0.01	75.52	73.78	0.00	26.22	0.25	0.28
	ベージュ	TR-6228	76.05	0.00	23.95	83.03	0.00	16.97	25.57	0.01	74.43	72.81	0.00	27.19	0.26	0.30
	グレー	TR-6229	76.82	0.00	23.18	83.28	0.00	16.72	24.17	0.01	75.83	74.11	0.00	25.89	0.25	0.28
	パールブルー	TR-6230	79.04	0.00	20.96	85.38	0.00	14.62	25.59	0.01	74.41	76.53	0.00	23.47	0.24	0.27
	ピンクベージュ	TR-6231	77.54	0.00	22.46	85.26	0.00	14.74	25.20	0.01	74.80	73.63	0.00	26.37	0.25	0.28
ワフル遮熱	ビュアホワイト	TR-6243	49.62	46.79	3.59	52.81	46.16	1.03	26.80	27.18	46.02	47.77	48.28	3.95	0.40	0.45
	ホワイト	TR-6244	47.04	46.16	6.80	49.71	45.14	5.15	28.38	28.40	43.22	45.40	47.87	6.73	0.41	0.47
スズカ遮熱	ビュアホワイト	TR-6245	50.32	48.64	1.04	51.89	48.10	0.01	33.28	31.14	35.58	49.63	49.97	0.40	0.39	0.44
	ホワイト	TR-6246	49.44	48.76	1.80	51.49	47.87	0.64	32.49	30.64	36.87	48.25	50.44	1.31	0.40	0.45
エトワル	ホワイト	TR-6250	45.42	51.24	3.34	47.75	51.45	0.80	33.78	34.30	31.92	43.76	51.80	4.44	0.42	0.48
	アイボリー	TR-6251	44.00	51.70	4.30	46.20	51.81	1.99	31.83	34.25	33.92	42.52	52.41	5.07	0.42	0.48
	パープル	TR-6252	43.30	50.09	6.61	43.33	49.07	7.60	32.16	34.44	33.40	42.87	52.62	4.51	0.43	0.49
キャトル遮熱	ピンクパープル	TR-6253	60.12	29.88	10.00	61.82	27.55	10.63	29.22	10.75	60.03	59.65	32.67	7.68	0.34	0.39
	ブルーグレー	TR-6254	59.75	29.12	11.13	62.20	27.05	10.75	30.74	10.91	58.35	58.70	31.77	9.53	0.34	0.39
	グリーンオレンジ	TR-6255	60.40	29.33	10.27	62.24	27.56	10.20	29.51	10.34	60.15	60.35	31.94	7.71	0.34	0.39
エコル遮熱	ホワイト	TR-6259 (6659)	62.00	34.47	3.53	64.98	34.15	0.87	25.18	11.00	63.82	61.39	36.20	2.41	0.33	0.38
	ライトグレー	TR-6260 (6660)	60.14	33.85	6.01	60.80	31.85	7.35	24.95	12.65	62.40	61.28	36.70	2.02	0.34	0.39
	ピンクベージュ	TR-6261 (6661)	59.03	33.74	7.23	58.13	30.71	11.16	24.73	13.15	62.12	60.98	37.07	1.95	0.35	0.40
	イエローアイボリー	TR-6262 (6662)	60.04	34.27	5.69	62.21	33.32	4.47	25.02	12.36	62.62	60.96	36.98	2.06	0.34	0.39
	カフェオレ	TR-6263 (6663)	54.78	31.78	13.44	49.29	25.54	25.17	23.80	12.30	63.90	60.16	37.29	2.55	0.37	0.42
	アップルグリーン	TR-6264 (6664)	53.49	30.82	15.69	50.62	25.90	23.48	21.27	11.36	67.37	60.16	36.85	2.99	0.38	0.43
トリアスプレーン制菌	ホワイト	TR-6271	63.46	29.57	6.97	65.98	28.76	5.26	15.15	1.62	83.23	64.33	32.05	3.62	0.33	0.38
	アイボリー	TR-6272	61.33	28.39	10.28	63.20	27.10	9.70	6.90	0.87	92.23	63.80	31.69	4.51	0.34	0.39
	ピンク	TR-6273	60.73	27.37	11.90	59.83	24.00	16.17	6.97	0.76	92.27	64.50	31.54	3.96	0.34	0.39
	グレーベージュ	TR-6274	55.15	24.51	20.34	45.67	15.22	39.11	7.05	0.77	92.18	63.73	31.95	4.32	0.37	0.42

シリーズ名	色名	新品番	日射 (%)			可視光 (%)			紫外線 (%)			赤外線 (%)			熱的性能 (全閉)	
			反射率	透過率	吸収率	反射率	透過率	吸収率	反射率	透過率	吸収率	反射率	透過率	吸収率	日射熱取得率 (η)	日射遮蔽係数 (SC)
コンプレ10	ホワイト	TR-6275	63.90	28.89	7.21	70.58	26.74	2.68	5.59	9.78	84.63	61.85	32.38	5.77	0.32	0.36
	ベージュ	TR-6276	59.60	26.28	14.12	64.69	21.13	14.18	7.52	11.54	80.94	58.46	31.84	9.70	0.35	0.40
	グレー	TR-6277	48.51	20.38	31.11	52.83	15.99	31.18	7.51	11.26	81.23	47.06	24.92	28.02	0.40	0.45
コンプレ05	ホワイト	TR-6278	72.78	17.98	9.24	80.33	13.44	6.23	8.08	4.72	87.20	69.98	22.93	7.09	0.28	0.32
	ベージュ	TR-6279	66.94	19.50	13.56	73.18	14.17	12.65	8.21	5.34	86.45	65.12	25.12	9.76	0.31	0.35
	グレー	TR-6280	51.82	14.31	33.87	56.20	10.10	33.70	7.96	5.90	86.14	50.47	18.64	30.89	0.39	0.44
コンプレ01	ホワイト	TR-6281	77.12	13.25	9.63	85.04	8.46	6.50	8.25	0.03	91.72	74.30	18.39	7.31	0.25	0.28
	ベージュ	TR-6282	73.45	13.49	13.06	80.68	7.92	11.40	8.63	0.07	91.30	71.06	19.22	9.72	0.27	0.31
	グレー	TR-6283	62.33	9.03	28.64	68.55	4.55	26.90	8.52	0.06	91.42	60.03	13.65	26.32	0.33	0.38
カイト	ホワイト	TR-6284	69.02	24.91	6.07	78.17	19.17	2.66	10.77	3.70	85.53	64.29	31.41	4.30	0.30	0.34
	ベージュ	TR-6285	61.48	23.67	14.85	67.83	17.10	15.07	10.75	4.28	84.97	58.83	30.53	10.64	0.34	0.39
	グレー	TR-6286	55.61	20.13	24.26	62.52	14.77	22.71	10.89	3.59	85.52	52.18	26.07	21.75	0.37	0.42
エクセル	ホワイト	TR-6287	65.80	26.49	7.71	72.93	24.19	2.88	6.16	7.54	86.30	63.41	30.08	6.51	0.31	0.35
	ホワイトクリーム	TR-6288	58.83	24.80	16.37	63.68	22.05	14.27	5.91	10.16	83.93	57.96	28.36	13.68	0.35	0.40
	ホワイトグレー	TR-6289	45.08	17.62	37.30	50.26	16.00	33.74	5.84	10.11	84.05	42.81	19.64	37.55	0.42	0.48
	グレイブラック	TR-6290	19.42	11.39	69.19	20.70	10.76	68.54	5.06	9.82	85.12	18.84	12.01	69.15	0.54	0.61

■ 外付けの場合 (マイテックアウター)

タート	ベージュ	TR-6291	46.11	36.86	17.03	49.81	30.85	19.34	5.89	20.52	73.59	46.32	43.39	10.29	0.26	0.30
	グレー	TR-6292	28.67	27.01	44.32	28.89	21.74	49.37	5.69	18.64	75.67	29.56	32.18	38.26	0.19	0.22
	グリーン	TR-6293	6.27	20.08	73.65	6.20	19.45	74.35	4.14	19.28	76.58	7.52	20.82	71.66	0.14	0.16
カイト	ホワイト	TR-6284	69.02	24.91	6.07	78.17	19.17	2.66	10.77	3.70	85.53	64.29	31.41	4.30	0.18	0.20
	ベージュ	TR-6285	61.48	23.67	14.85	67.83	17.10	15.07	10.75	4.28	84.97	58.83	30.53	10.64	0.17	0.19
	グレー	TR-6286	55.61	20.13	24.26	62.52	14.77	22.71	10.89	3.59	85.52	52.18	26.07	21.75	0.15	0.17



## スクリーン表裏逆仕様

外部からの見栄えを意識した店舗の窓に適しています。



### ■対応機種

標準 ブルコード タイプ	標準 チェーン タイプ	標準 ワンタッチ チェーン タイプ
小窓 チェーン タイプ	浴室 ブルコード タイプ	浴室 チェーン タイプ
マイテック シーズ	マイテック ループ シーズ	マイテック ワンタッチ ループ シーズ

■非対応スクリーン セラールE、ルノブレン BC、スリム BC、ジアー遮熱、ニュアンス BC、ルノファブ BC

## スクリーン逆巻仕様

スクリーンを下げるときに、開閉ハンドルなどの障害物に当たるのを防ぎます。

### 標準タイプ



開閉ハンドルに  
当たってしまう。



### 逆巻仕様タイプ



開閉ハンドルに  
当たることなく  
使用できます。

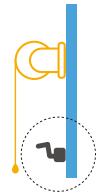

### ■スクリーン表裏逆仕様・逆巻仕様 納まり図 追加料金不要

仕様	標準仕様	表裏逆仕様(室内裏)		逆巻仕様(室内表)		逆巻仕様(室内裏)	
	製作パターンのご指定のない場合は、標準仕様で製作いたします。	外部からの見栄えを意識した店舗に適しています。		部屋内をすっきり見せたい場合に適しています。また、滑り出し窓の開閉ハンドル等の障害が当たるのを防ぎます。		外からの見栄えを意識し、部屋内をすっきり見せたい場合に適しています。また、滑り出し窓の開閉ハンドル等の障害が当たるのを防ぎます。	
納まり図	標準タイプ	Aタイプ		Bタイプ		Cタイプ	
		天井付け	正面付け	天井付け	正面付け	天井付け	正面付け
標準ブルコードタイプ		○	○	○	○	○	○
標準チェーンタイプ		○	○	○	○	○	○
標準ワンタッチチェーンタイプ		○	○	○	×	○	×
小窓チェーンタイプ		○	○	○	○	○	○
浴室ブルコードタイプ		○	○	○	×	○	×
浴室チェーンタイプ		○	○	○	○	○	○

※標準ブルコードタイプの場合、Bタイプ、Cタイプで正面付けの際、ウェイトバーがローラーパイプ上部に回り込むのを防止するため、ストップコントローラーとの併用をおすすめします。

※操作位置は室内側から見て左右どちらかをご指定ください。

## 連窓パイプ合わせ仕様 NEW

製品幅 2,000mm以下と 2,005mm以上では、ローラーパイプ径が異なります。

「連窓パイプ合わせ仕様」は、製品幅 505 ～ 2,000mmの製品を 2,005mm以上の製品と同じローラーパイプ径にて製作することができます。

### ■対応機種

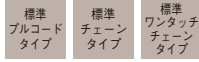

### ■価格

本体価格 + 1,500 円 / 台 (幅 2,000mm以下の製品 1 台につき)

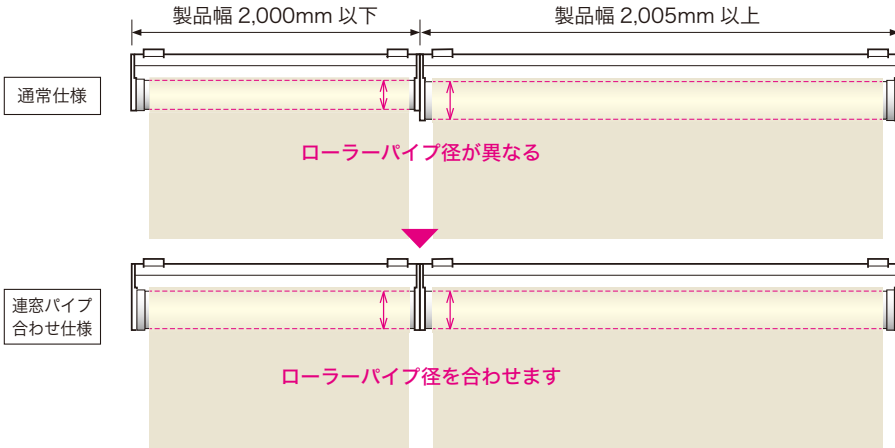

■対応スクリーン ルノプレーン、ルノファブ、トリアスプレーン遮熱、ルノファブ遮光、プレート、ニュアンス BC、ルノファブ BC、ルノプレーン BC、コンプレ、カイト、エクセル

※同スクリーン、同製品高さのみ適応可能となります。製品高さが異なる場合、サイドホルダーサイズが異なる場合があります。  
※部品カラーに限らず、サイドホルダーの片側がシルバー色となります。



シルバー色

※連窓パイプ合わせ仕様の場合、スクリーン幅は、製品幅 2,005mm 以上の仕様と同様になります。  
※連窓パイプ合わせ仕様の場合、ストップコントローラーのオプション併用は不可となります。

### レーザーカット マイテックシーズ、コルトポイントカットの柄位置の指定 (表裏逆仕様・逆巻き仕様の場合)

・対象 マイテックシーズ TYPE405・406・410・411・415 / コルト選べるポイントカット TYPE301～308

仕様	裏表逆仕様(室内裏) *Aタイプ		逆巻仕様(室内表) *Bタイプ		逆巻仕様(室内裏) *Cタイプ	
	天井付け	正面付け	天井付け	正面付け	天井付け	正面付け
納まり図						
表地の位置	窓側		室内側		窓側	
室内側からみて柄位置を左側にしたい場合						
特記選択項目	【特記：ミギガラ(シーズ)】を指定		【特記：ヒダリガラ(シーズ)】を指定		【特記：ミギガラ(シーズ)】を指定	
室内側からみて柄位置を右側にしたい場合						
特記選択項目	【特記：ヒダリガラ(シーズ)】を指定		【特記：ミギガラ(シーズ)】を指定		【特記：ヒダリガラ(シーズ)】を指定	

※ポイントカットの場合は【ミギガラ・ヒダリガラ】を指定してください。(※特別メニューに【(シーズ)】の記載はありません)

※対象以外の TYPE は指定不要です。  
※柄方向は、生地表側が柄表となります。

## マグネットキャッチャーセット



階段の間仕切りなど振れが気になる場所に。

### ■対応機種

標準 チェーン タイプ	カバー付き チェーン タイプ
-------------------	----------------------

■価格 1セット(2個入り)  
2,100円(税別)

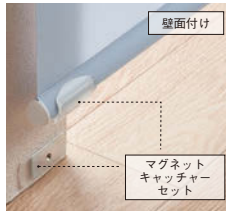

マグネットの向きを変更して床面と壁面ツーウェイ対応



間仕切りや目隠しにロールスクリーンを使用する際、ウエイトバーをマグネットで固定する部品です。振れが気になる場合にご使用ください。

### マグネット受けを取付けネジで取付ける場合

付属取付けネジで取付けてください。  
ご注意：下地のある場所に取付けてください。

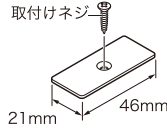

### マグネットキャッチャー本体の取付け方法

マグネットキャッチャー本体をウエイトバー端部から80mmまでの位置に取付けてください。

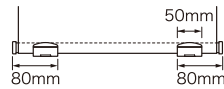

### マグネット受けを両面テープで取付ける場合

- ①両面テープを赤線に合わせて、マグネット受けに貼り付けてください。
- ②マグネットが接する位置にマグネット受けを両面テープで貼り付け、両面テープカバーを取付けてください。

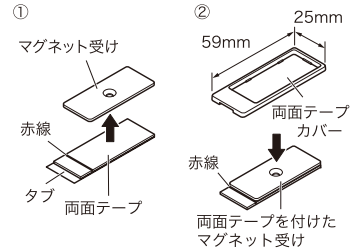

## セーフティーブリー



チェーンに一定の荷重がかかるとブリー部分が分離する安全対策のセーフティー部品です。

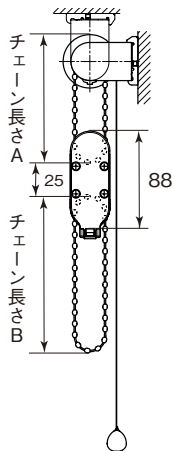

製品高さ(H)	チェーン長さ(A)	チェーン長さ(B)
~800mm	150mm	500mm
810~1,000mm	150mm	600mm
1,010~1,200mm	150mm	750mm
1,210~1,400mm	150mm	900mm
1,410~1,700mm	150mm	1,100mm
1,710~1,800mm	300mm	1,100mm
1,810~2,000mm	300mm	1,300mm
2,010~2,200mm	650mm	900mm
2,210~2,400mm	650mm	1,100mm

※高窓等製品高さよりも高い位置に取り付ける場合は、別途チェーンの長さを10mm単位でご指定ください。

※チェーン長さAは分離しません。

チェーン長さAを長くすると、チェーン長さAのループ内にお子様引っ掛けてしまう恐れがありますのでご注意ください。

### ■対応機種

標準 チェーン タイプ	標準 ワンタッチ チェーン タイプ	小窓 チェーン タイプ	ダブル ワンタッチ タイプ
カバー付き チェーン タイプ	カバー付き ワンタッチ チェーン タイプ	ビジック ライト	ビジック 小窓

※浴室タイプには対応していません。

### ■価格

ロールスクリーン本体価格  
+ 2,300円(税別)

### ■対応サイズ

製品幅 2,000mm、  
高さ 2,400mm まで

※小窓メカは、幅1,200mmまで。

## ストップコントローラー



ストップコントローラー付き

### ■対応機種

標準 プルコード タイプ
--------------------

■製作可能寸法  
製品幅：600mm～

■価格 本体価格 + 2,300円/台

※オプションでストップコントローラーをつけた場合はスローストップ機能は付きません。

ストップコントローラー付きロールスクリーンはあらかじめ設定した高さで上昇が止まるので、連窓などの位置決め便利です。

### ■ストップコントローラーの調整方法

- ①本体左側のサイドホルダーに付いているダイヤルを手前に回し、停止させたい位置までスクリーンを下ろします。(出荷時にはスクリーンが全部巻き上がった状態になっています。)

※逆巻仕様B・Cタイプの場合、ダイヤルを回す向きは逆になります。

- ②プルボールを引いてスクリーンを上昇させ、停止位置を確認してください。

※停止位置を変えたいときも、同じ操作をしてください。高さ0~3,000mmの範囲でお好きな位置に止められます。

### ▲ 注意

停止位置を上げたいときは、必ず奥にダイヤルを回して操作してください。ローラーパイプを手を持って無理に回すと故障の原因になります。

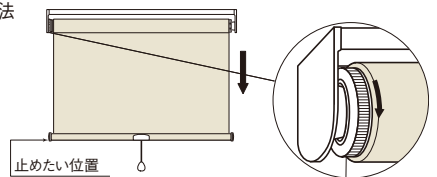

止めたい位置

必ずダイヤルを手前にまわして操作

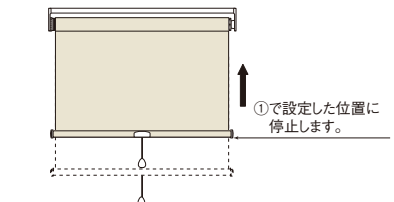

①で設定した位置に停止します。

# メンテナンス

## メンテナンスシールについて

お買い上げの商品には、ウエイトバー右裏側に、商品に関する情報を記載したメンテナンスシールを貼付しております。商品に関するお問い合わせや修理等の際にこのメンテナンスシールをご確認ください。

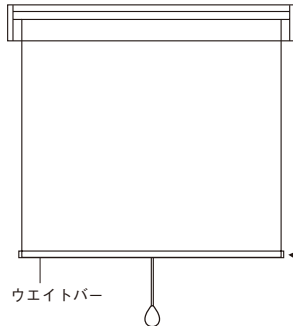

生産日が記載されています。

- 生産日： \*\*年\*\*月\*\*日
- 品名： マイテック  
TR-\*\*\*\* 1660×890
- 受注No： \*\*\*\*

TOSO 

Made in Japan 

製品仕様が記載されています。

マイテック	TR-****	1660 × 890
機種名	色柄品番	製品幅 製品高さ

●メンテナンスシールにQRコードが印刷されている場合は、QRコード対応の携帯電話で撮影すると携帯サイトにアクセスでき、製品情報を入手することができます。  
※シール設置場所・QRコードへの汚れ・破損などにより、読み取れない場合もございますのでご注意ください。

## 交換用スクリーン

### ■対応機種

標準 ブルコード タイプ	標準 チェーン タイプ	標準 ワンタッチ チェーン タイプ	カバー付き ブルコード タイプ	カバー付き チェーン タイプ	カバー付き ワンタッチ チェーン タイプ	ダブル ブルコード タイプ	ダブル ワンチェーン タイプ
小窓 チェーン タイプ	浴室 ブルコード タイプ	浴室 チェーン タイプ	マイテック シリーズ	マイテック ループ シリーズ	マイテック ワンタッチ ループ シリーズ		

※交換用スクリーンの部品カラー、ウエイトバー仕様、プルセットなどは各機種の標準仕様になります。

### ■価格

本体価格 × 60%

スクリーンの色や柄を変えるだけで、お部屋のイメージを変えることができます。  
※シリーズの異なるスクリーンに変える際は本体の部品変更が必要な場合があります。



## ウォッシュブルスクリーンの洗濯方法 (取外し・洗濯方法)

### 樹脂勘合式

### ■対応機種

標準 ブルコード タイプ	標準 チェーン タイプ	標準 ワンタッチ チェーン タイプ	カバー付き ブルコード タイプ	カバー付き チェーン タイプ	カバー付き ワンタッチ チェーン タイプ	ダブル ブルコード タイプ	ダブル ワンチェーン タイプ
小窓 チェーン タイプ	浴室 ブルコード タイプ	浴室 チェーン タイプ					

※生地が非ウォッシュブルの場合、はたきなどでホコリを払ってください。水拭きや結露により、しみになる場合があるのでご注意ください。

### スクリーンの着脱を行う前に

⚠ 注意 巻取りスプリングの初巻きを解除しないように注意してください！

スクリーンを外した状態で巻取りパイプを矢印の方向に少し回すと、ストップバーが解除され、パイプが自動的に逆回転し、初巻きが解除されてしまいます。生地を外してから取付けるまでパイプを回さない様に注意してください。

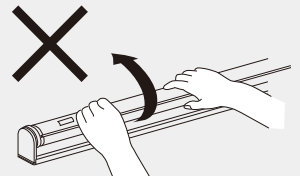

### ■スクリーンの取外し (小窓チェーンタイプを除く)

1. 製品をブラケットから外してください。

① 製品本体を両手で抱えながらブラケットの解除ボタンを指で押してください。

⚠ 注意 本体を抱えていないと製品が落下する危険性があります。

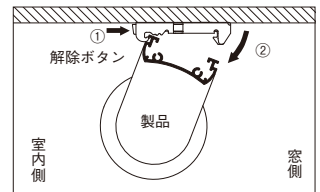

▲天井付け

② セットバーを持ちながら製品を矢印の方向に引き、ブラケットのツメから製品を外してください。

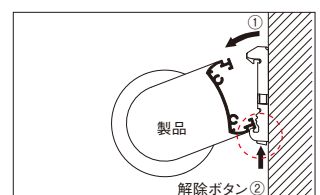

▲正面付け



## ウォッシュブルスクリーンの洗濯方法 (取外し・洗濯方法)

2. 本体を図のように置いてください。

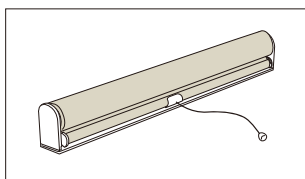

3. プルセットを取り外してください。(プルコードタイプのみ)

- ①スクリーンを10cmほど引き出して止めます。
- ②プルボールセット裏側の固定レバーを立ち上げてロックを解除してください。
- ③プルボールセットを斜め下からウエイトバーより取り外してください。

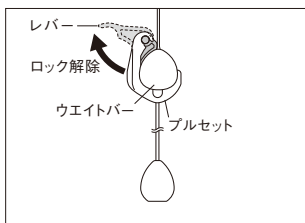

4. ローラーパイプが露出するまでスクリーンを引き出します。

スクリーンを少しずつ引き出しながらウエイトバーに巻取ってください。

※少しずつスクリーンを引き出す際、スクリーンが巻き戻されないのを確認しながら作業を行ってください。スクリーンを何度も引き出すとストッパーが壊れます。

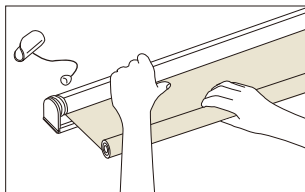

5. 片側のウエイトバーキャップを外し、生地をローラーパイプから取り外してください。

- ①スクリーンが巻き戻されないようにストッパーがかかっていることを確認してください。
- ②端部にある引き出しテープを引張り、ゆっくりスクリーンを取り外してください。

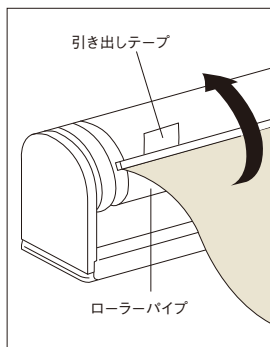

### <スクリーンの取外し方>

1) 引き出しテープを持ち上げ、スクリーンを約10cm位引き出します。

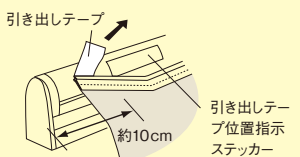

2) スクリーン上端の白い樹脂部分とローラーパイプの間に指をはさみ、そのままスライドさせてスクリーンを外します。

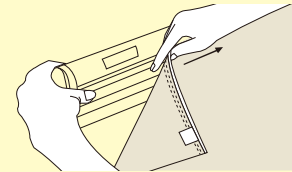

③ウエイトバーをキャップが付いている側から抜き取ってください。

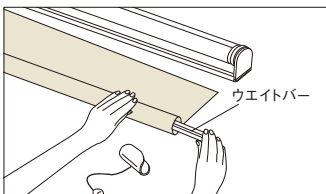

### ■スクリーンの取外し

(小窓チェーンタイプの場合)

- ①ローラーパイプが露出するまでスクリーンを引き出します。
- ②角度調整スイッチを一番下まで下げてください。
- ③ローラーパイプにある溝をサイドホルダーから露出させ、そこからスクリーン固定プレートを引き出してください。

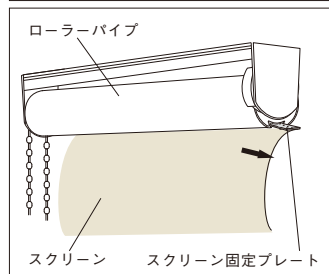
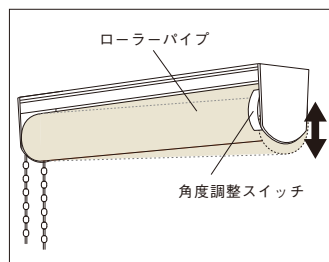

- ④スクリーンの下部についているウエイトバーを取外してください。片方のキャップを取外し、逆側からウエイトバーを引き抜いてください。

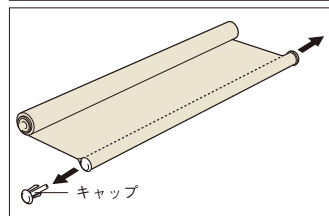

### ■スクリーンの洗濯方法



洗濯ネットには入れず、弱洗いで他のものとは別にして洗ってください。30秒程度脱水後、すぐに干し、乾燥後あて布をしてアイロンを軽く均一にかけてください。

※アイロンは横(幅)方向にかけると、シワがのび美しく仕上がります。  
※アイロンはすべらせないで置くように場所を移動させるときれいに仕上がります。  
※スクリーン上端の樹脂部にはアイロンを当てないでください。

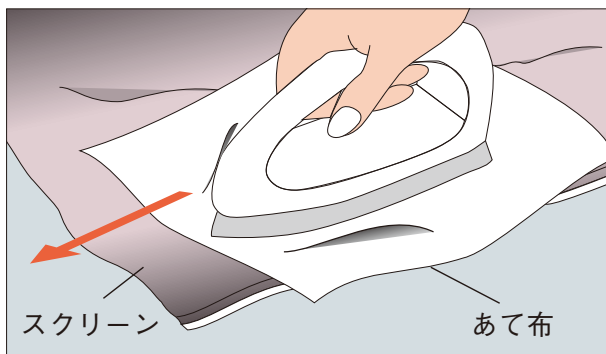

## ウォッシュブルスクリーンの洗濯方法(取付け)

### ■スクリーンの取付け (小窓チェーンタイプを除く)

①ローラーパイプとスクリーンを図のようにセットし、引き出しテープ位置をステッカーで確認し、所定の位置に合わせます。

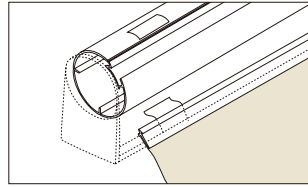

②スクリーンを図のように巻き込んだ状態でスクリーン上部の白い樹脂部分をローラーパイプの溝に差し込みます。



〈ローラーパイプ断面〉

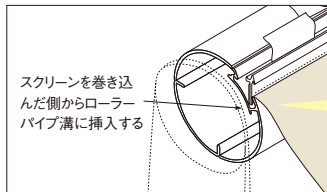

〈ローラーパイプ断面〉



③右方向へ指を軽くスライドさせながらスクリーンを取付けてください。

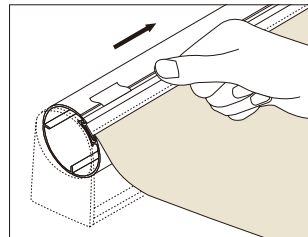

④ウエイトバーをスクリーンに差し込み、プルセットを取りつけてください。プルセットはウエイトバーに密着させ、固定レバーを倒してロックしてください。(標準プルコードタイプ、浴室プルコードタイプのみ)

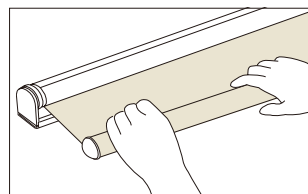

⚠ 注意 必ずプルセットをウエイトバー中央にセットしてください。

⑤ウエイトバーキャップを差し込みます。

⑥生地を巻き取ります。ローラーパイプを矢印の方向に少し回すと、ストッパーが解除され、自動的にスクリーンがローラーパイプに巻かれます。スクリーンが巻きあがる際はローラーパイプが高速で回転しますのでローラーパイプを手を持ってブレーキをかけながらスクリーンを巻き取ってください。

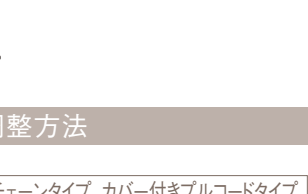

⑦製品をブラケットに取付けてください。

## 速度調整方法

標準プルコードタイプ、標準ワンタッチチェーンタイプ、カバー付きプルコードタイプ、カバー付きワンタッチチェーンタイプ、浴室プルコードタイプの場合

### ■サイドホルダー部での調整方法

サイドホルダー部から巻き上がりスピードの調整が行えます。

プラスドライバーにて調整可能

※ドライバーは付属部品に含まれていません。

※カバー付きプルコードタイプ、カバー付きワンタッチチェーンタイプの場合は、本体を外して調整してください。

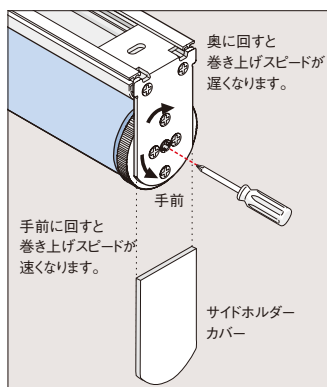

奥に回すと巻き上げスピードが遅くなります。

手前に回すと巻き上げスピードが速くなります。

サイドホルダーカバー

## スクリーンの巻きずれ調整方法

### 巻きずれの原因

ロールスクリーンは巻きずれ補正調整をして出荷しますが、使用方法が正しくない場合、巻きずれが起きることがあります。

### ■製品が水平に取付けられていない場合

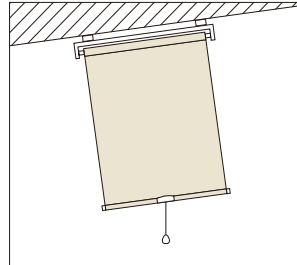

▲天井付け

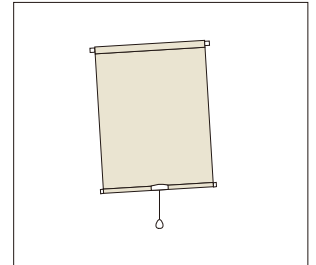

▲正面付け

### ■ブラケットが正しい位置についていない場合

### ■操作方法が正しくない場合 (各機種の取付方法をご覧ください)

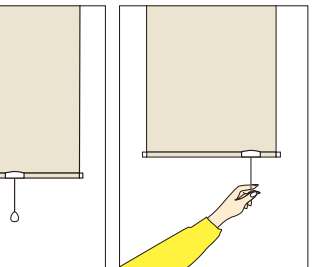
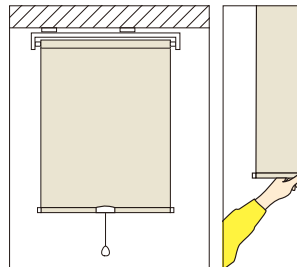

## 巻きずれの調整方法

### ■巻きずれ調整シール

スクリーンは工場出荷時に調整してありますが、取付け場所の関係等により、万一巻きずれが発生した場合に調整してください。

●図①のように巻きずれ(タケノコ状)が発生した側に、図②のようにスクリーンを下まで引き出して止めた状態で、ローラーパイプにシールを貼り付けてください。

※1枚で直らない場合は、重ねてシールを貼ってください。

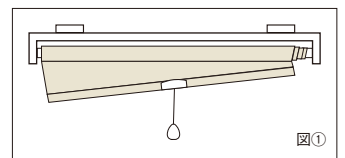

図①

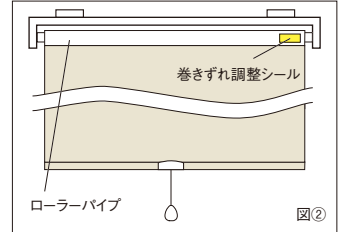

図②

## スクリーンの交換方法

※スクリーンの取外し、取付けはP.57 ~でご確認ください。

## お手入れ方法

### ■スクリーンのお手入れ方法

- 日頃のお手入れはハタキやハンドモップ等ではこりを落としてください。
- ガラス繊維素材のスクリーンは水を充分絞ったきれいな布で軽く拭き取ることができます。

### ■浴室用スクリーンのお手入れ方法

- 小まめな換気による乾燥で、室内の除湿を行ってください。
- 浴室使用後は、温水シャワー(30 ~ 40℃)でスクリーンに付着した皮脂汚れ、石けんカス等を洗い流してください。
- カビの発生を防ぐためには、定期的な水洗い洗濯をおすすめします。
- スクリーンは濡れたまま巻き上げず、乾燥状態を保つようにしてください。

## 寸法

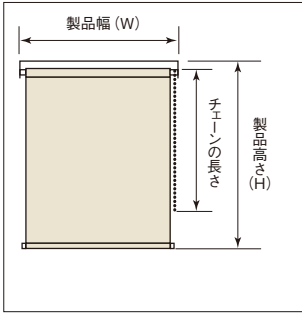

### ■製作可能寸法

製品幅 (W)	300~2,000mm
製品高さ (H)	300~2,800mm
幅・高さ比	1:8が限度

※スクリーンによって製作可能寸法が異なります。  
※サイズは幅5mm単位、高さ10mm単位です。

### ■ボールチェーンの長さ

製品高さ (H)	チェーン長さ
300~740mm	750mm
750~1,640mm	H-15mm
1,650~2,800mm	H-300mm

※高窓等製品高さよりも高い位置に取付ける場合は、別途チェーンの長さを10mm単位でご指定ください。

## 構造

### ■全体図

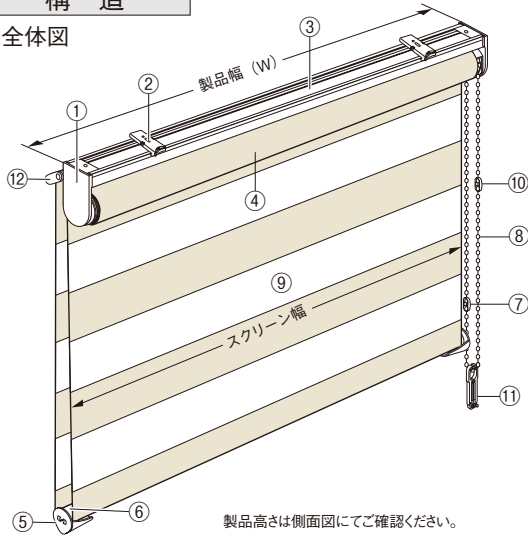

製品高さは側面図にてご確認ください。

部品名	材質
①サイドホルダーセット	鋼板プレス成形品、樹脂成形品
②ブラケット	鋼板プレス成形品、樹脂成形品
③セットバー	アルミ押出形材
④ローラーパイプ	アルミ押出形材
⑤ウエイトバーキャップ	樹脂成形品
⑥ウエイトバー	アルミ押出形材、樹脂成形品
⑦チェーンジョイント	樹脂成形品
⑧ボールチェーン	樹脂成形品、化学繊維
⑨スクリーン	ポリエステル 100%
⑩下限コネクタ※	樹脂成形品
⑪コードクリップ	樹脂成形品
⑫可動セットバー	アルミ押出形材

※下限コネクタは逆巻きを防止するための部品です。

### コードクリップ

コードやチェーンを子供の手が届かない位置で束ねておくクリップです。子供の手が届かない位置で束ねることにより事故を防止する効果があります。

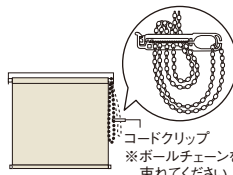

コードクリップ  
※ボールチェーンを束ねてください。

### ■製品幅とスクリーン幅

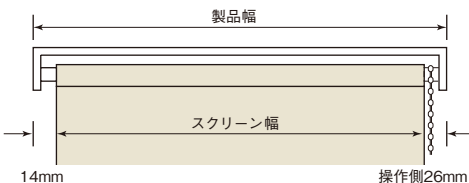

## サイズの測り方

### ●窓枠の内側に取付ける場合 (天井付け)

幅は窓枠の内側寸法から10mm程度差し引いてください。高さは、窓枠の内側寸法と同じになります。

### ●窓枠の外側に取付ける場合 (正面付け)

幅・高さとも窓枠の外側寸法以上を製品寸法としてください。※ビジックは製品高さまで降ろした状態で全閉状態となります。製品高さをご指定の際はご注意ください。

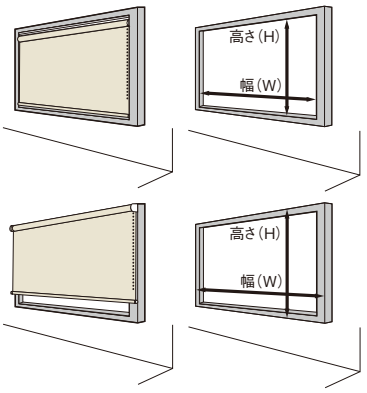

### ■側面図 ※ ( )内はサイドホルダーLの寸法です。

#### ●天井付けの場合

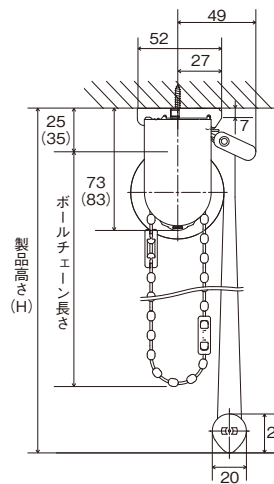

#### ●正面付けの場合

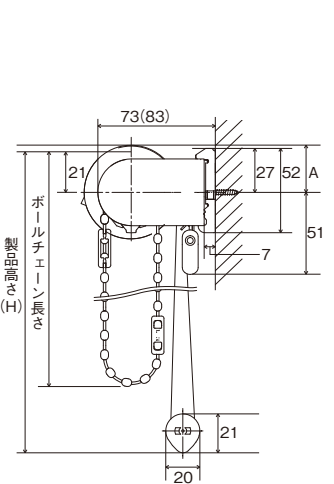

※天井付けの場合、製品高さ(H)はブラケット上端からウエイトバーキャップ下部までの寸法です。

※正面付けの場合、製品高さ(H)はローラーパイプ上端からウエイトバーキャップ下部までの寸法です。

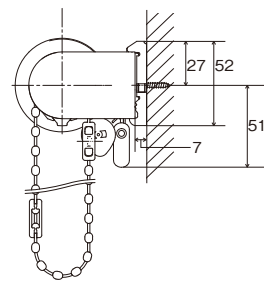
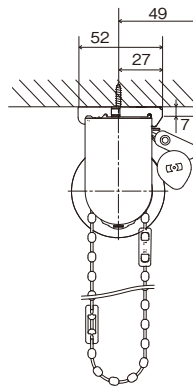

製品高さ	A寸法
1,000mm	26
2,000mm	28
2,400mm	30

### ■ブラケット

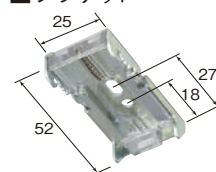

### ブラケット必要数

製品幅 (mm)	300~1,400	1,405~2,000
部品名		
ブラケット	2個	3個

### 製品重量の目安

ゼブラシリーズ (TR-6709~6712) の場合  
製品幅 1,000mm×製品高さ 1,000mm 2.1kg  
製品幅 2,000mm×製品高さ 2,000mm 4.2kg

### オプション仕様 ⇒ P.55 ~

セーフティ  
フーリー



## 操作方法

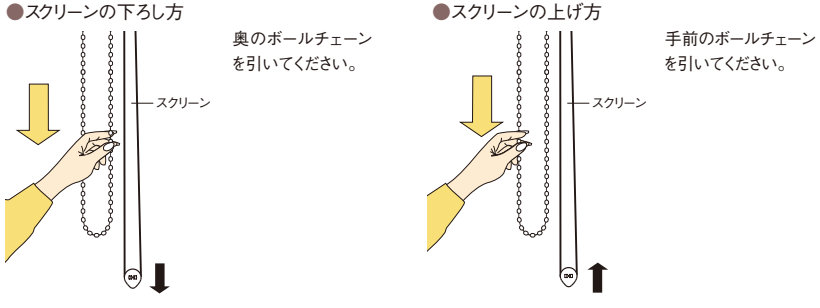

## オプション

■部品カラー **追加料金不要**  
部品カラーは次の2色から選べます。



■エンドレスボールチェーン **追加料金不要**

チェーンジョイントが無いので、ボールチェーンをご指定の長さで製作が可能です。チェーン長さのご指定が無い場合は、標準仕様と同じ長さになります。

### ■取付補助部品

●カーテンレール取付金具 **追加料金不要**  
カーテンレールに取付けたい時にご使用ください。

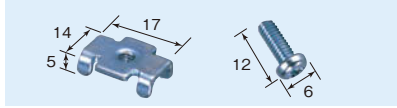

※取付け可能なカーテンレールはC型、角型の金属製レールになります。

C型      角型

**取付方法**

- ①カーテンレールからキャップとランナーを抜いてください。
- ②カーテンレール取付金具(オプション)をブラケットに仮止めしてください。
- ③レールの溝に挿入し、固定してください。

カーテンレール取付金具のみご注文の場合は下記価格になります。  
2個入:140円(ブラケット固定ネジ2本入)  
3個入:210円(ブラケット固定ネジ3本入)

※カーテンレールの許容荷重と取付けの製品の重量をご確認の上、ご使用ください。  
※可動セットバーと取付け面が干渉する場合があります。

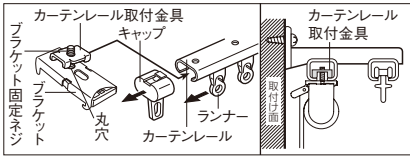

●ブラケットスペーサー 12 / ブラケットスペーサー 22  
壁からの窓枠の出幅を埋めてブラケットを取付けることができます。

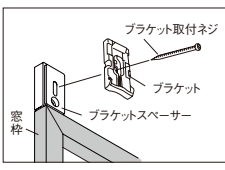
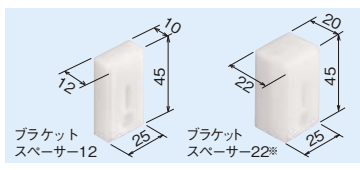

■ブラケットスペーサー 12  
1個入 280円(ナベネジ3.5×40 2本入)  
2個入 560円(ナベネジ3.5×40 4本入)  
3個入 840円(ナベネジ3.5×40 6本入)

■ブラケットスペーサー 22  
1個入 330円(ナベネジ3.5×50 2本入)  
2個入 660円(ナベネジ3.5×50 4本入)  
3個入 990円(ナベネジ3.5×50 6本入)

※スペーサー本体2個を重ねてご使用ください。

●取付補助金具 No.12 2個入:600円(ブラケット固定ネジ4本入)  
窓枠にブラケットが取付けられない時にご使用ください。

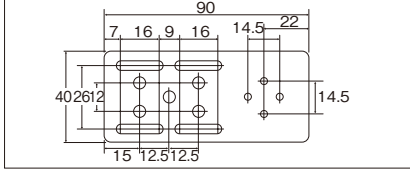
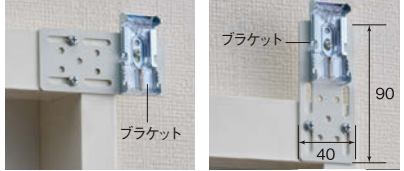

※巻径の寸法はP.47を参照してください。

## 取付方法

1.ブラケットの取付け  
①ブラケットの取付位置は両端から約4~7cm内側が適当です。3個以上の場合はその間に等間隔に取付けてください。

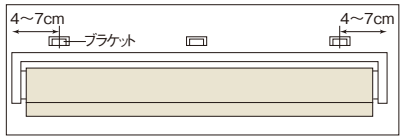

②ブラケットを付属の取付ネジで取付けてください。

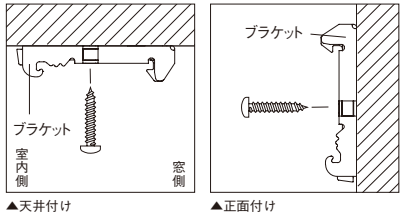

## 2.本体の取付け

①セットバーをブラケットの仮止めフックに引っかけてください。  
②本体を奥にカチッと押し込んでください。

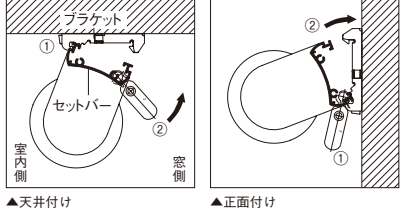

## 3.本体の取外し

①ブラケットの解除ボタンを押しながらセットバーを手前に引いてください。  
②本体を仮止めフックから外してください。

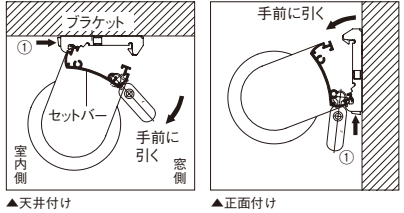



## 寸法

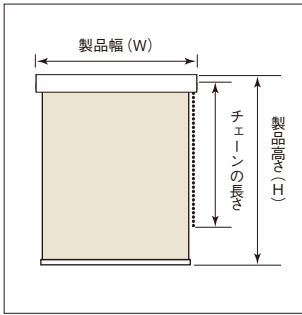

### ■製作可能寸法

製品幅 (W)	300 ~ 2,000mm
製品高さ (H)	300 ~ 2,700mm
幅・高さ比	1:8 が限度

※スクリーンによって製作可能寸法が異なります。  
※サイズは幅5mm単位、高さ10mm単位です。

### ■ボールチェーンの長さ

製品高さ (H)	チェーン長さ	製品高さ (H)	チェーン長さ
300~490mm	650mm	1,650~1,840mm	H-200mm
500~690mm	800mm	1,850~2,390mm	H-250mm
700~890mm	950mm	2,400~2,800mm	H-450mm
900~1,640mm	H+30mm		

※高窓等製品高さよりも高い位置に取付ける場合は、別途チェーンの長さを10mm単位でご指定ください。

## 構造

### ■全体図

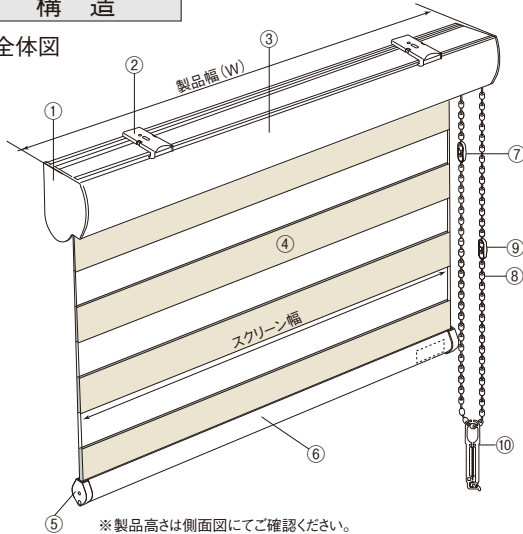

※製品高さは側面図にてご確認ください。

部品名	材質
①サイドホルダーセット	(チェーン側) 樹脂成形品 (エンド側) 鋼板プレス成形品
②ブラケット	鋼板プレス成形品、樹脂成形品
③ヘッドボックス	アルミ押出形材
④スクリーン	ポリエステル 100%
⑤ウエイトバーキャップ	樹脂成形品
⑥ウエイトバー	アルミ押出形材
⑦下限コネクタ※1	樹脂成形品
⑧ボールチェーン	樹脂成形品、化学繊維
⑨チェーンジョイント※2	樹脂成形品
⑩コードクリップ	樹脂成形品

※1 下限コネクタは逆巻きを防止する為の部品です。

※2 チェーンジョイントは上限リミットの役割も兼ねています。

### コードクリップ

コードやチェーンを子供の手が届かない位置で束ねておくクリップです。子供の手が届かない位置で束ねることにより事故を防止する効果があります。

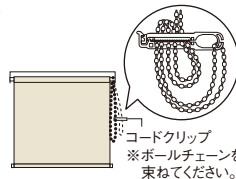

※ボールチェーンを束ねてください。

### ■製品幅とスクリーン幅

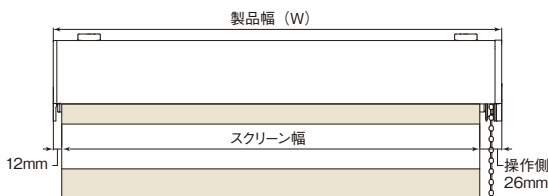

### ■側面図

#### ●天井付けの場合

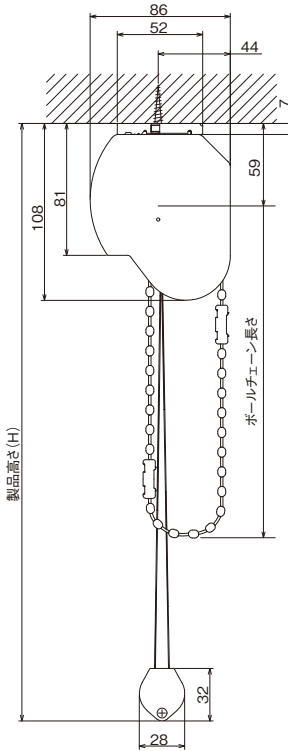

#### ●正面付けの場合

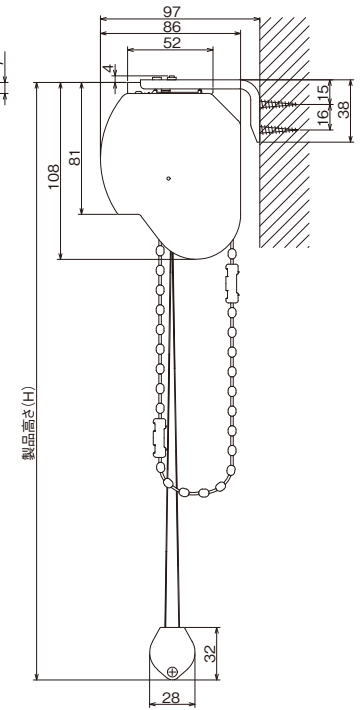

※製品高さ (H) はブラケット上端からボトムレール下部までの寸法です。

### ■ブラケット

#### ●天井付用

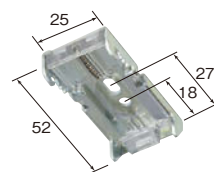

#### ●正面付用

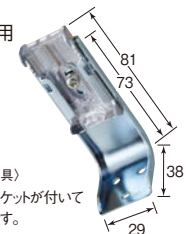

(正面付L字金具)  
※写真はブラケットが付いている状態です。

#### ブラケット必要数

部品名	製品幅 (mm)	~ 1,200	1,205 ~ 2,000
ブラケット		2 個	3 個
正面付 L 字金具		2 個	3 個

※正面付L字金具はご注文時、正面付け指定の場合のみ同梱されます。

### 製品重量の目安

ゼブラシリーズ (TR-6709 ~ 6712) の場合  
製品幅 1,000mm × 製品高さ 1,000mm 2.4kg  
製品幅 2,000mm × 製品高さ 2,000mm 5.2kg



## サイズの測り方

### ●窓枠の内側に取付ける場合（天井付け）

幅は窓枠の内側寸法から10mm程度差し引いてください。

高さは、窓枠の内側寸法と同じになります。

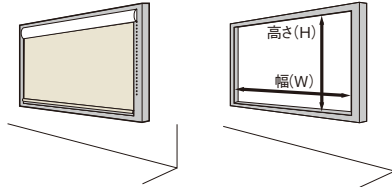

### ●窓枠の外側に取付ける場合（正面付け）

幅・高さとも窓枠の外側寸法以上を製品寸法としてください。

※ビジックは製品高さまで降ろした状態で全閉状態となります。製品高さをご指定の際はご注意ください。

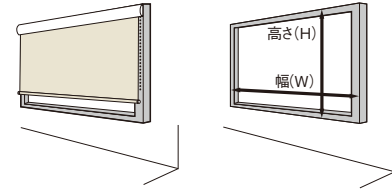

操作動画



## 操作方法

### ●スクリーンの下ろし方

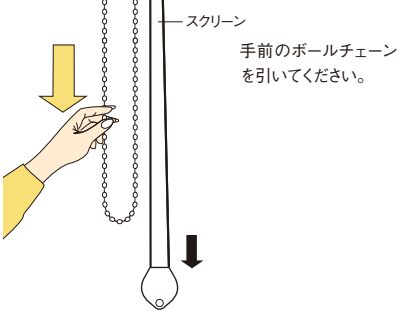

### ●スクリーンの上げ方

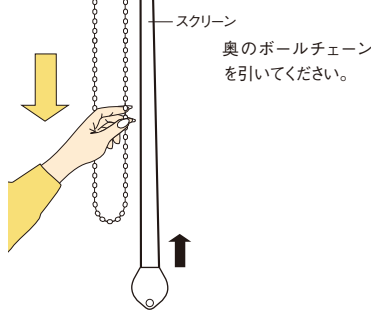

## オプション

### ■オプション 部品カラー 追加代金不要

部品カラーは次の3色から選べます。



ホワイト(標準)

ホワイト×木目ライト

ブラウン×木目ダーク

## 取付方法

### 1. ブラケットの取付け

①ブラケットの取付位置は両端から約4～7cm内側が適当です。3個以上の場合はその間に等間隔に取付けてください。



②ブラケットを付属の取付ネジで取付けてください。

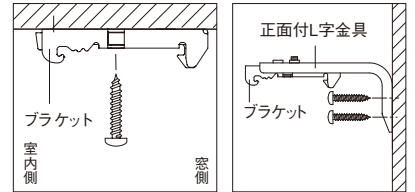

▲天井付け

▲正面付け

### 2. 本体の取付け

①セットバーをブラケットの仮止めフックに引っかけてください。

②本体を奥にカチッと押し込んでください。

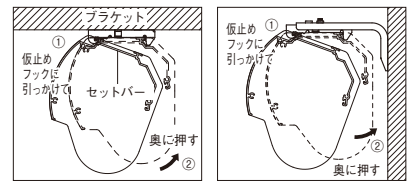

▲天井付け

▲正面付け

### 3. 本体の取外し

①ブラケットの解除ボタンを押しながらセットバーを手前に引いてください。

②本体を仮止めフックから外してください。

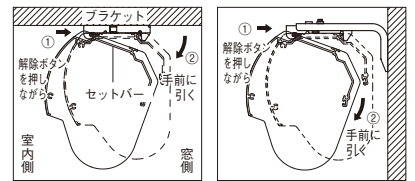

▲天井付け

▲正面付け

# ビジック 小窓 [小窓用チェーンタイプ]



調光タイプ

チェーンタイプ / ビジック小窓

## 寸法

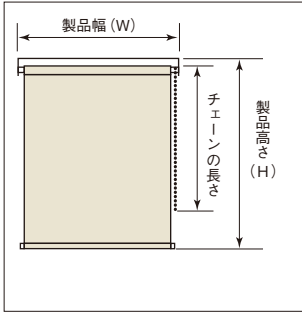

### ■製作可能寸法

製品幅 (W)	100 ~ 1,200mm
製品高さ (H)	100 ~ 2,400mm
幅・高さ比	1:10 が限度

※サイズは幅5mm単位、高さ10mm単位です。

### ■ボールチェーンの長さ

製品高さ (H)	チェーン長さ
100 ~ 740mm	750mm
750 ~ 840mm	900mm
850 ~ 1,640mm	H-15mm
1,650 ~ 1,840mm	H-200mm
1,850 ~ 2,400mm	H-300mm

※高窓等製品高さよりも高い位置に取付ける場合は、別途チェーンの長さを10mm単位でご指定ください。

## 構造

### ■全体図

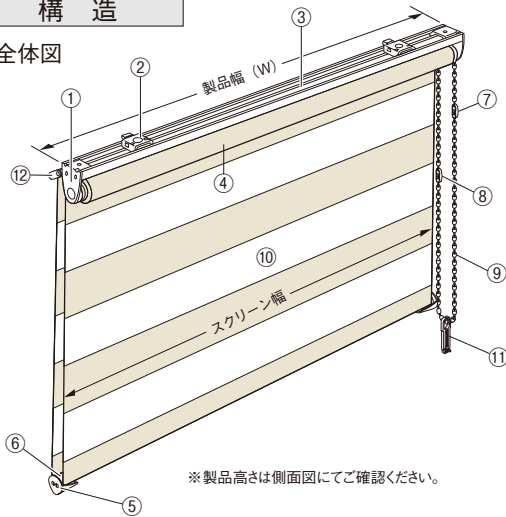

※製品高さは側面図にてご確認ください。

部品名	材質
①サイドホルダーセット	鋼板プレス成形品、樹脂成形品
②ブラケット	鋼板プレス成形品、樹脂成形品
③セットバー	アルミ押出形材
④ローラーパイプ	アルミ押出形材
⑤ウエイトバーキャップ	樹脂成形品
⑥ウエイトバー	アルミ押出形材
⑦下限コネクタ*	樹脂成形品
⑧チェーンジョイント	樹脂成形品
⑨ボールチェーン	樹脂成形品、化学繊維
⑩スクリーン	種類によって材質が異なります
⑪コードクリップ	樹脂成形品
⑫可動セットバー	アルミ押出形材

※部品カラーはホワイトです。  
 ※サイドホルダーセットの大きさは、製品サイズ、スクリーンの仕様によって異なります。  
 ※下限コネクタは逆巻きを防止するための部品です。

**コードクリップ**  
 コードやチェーンを子供の手が届かない位置で束ねておくクリップです。子供の手の届かない位置で束ねることにより事故を防止する効果があります。

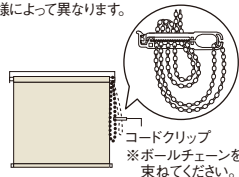

### ■製品幅とスクリーン幅

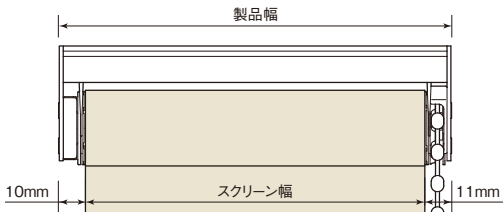

## サイズの測り方

### ●窓枠の内側に取付ける場合 (天井付け)

幅は窓枠の内側寸法から10mm程度差し引いてください。高さは、窓枠の内側寸法と同じになります。

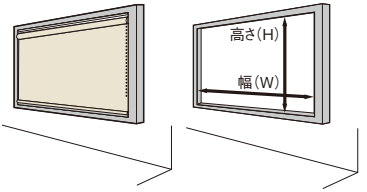

### ●窓枠の外側に取付ける場合 (正面付け)

幅・高さとも窓枠の外側寸法以上を製品寸法としてください。

※ビジックは製品高さまで下ろした状態で全閉状態となります。製品高さをご指定の際はご注意ください。

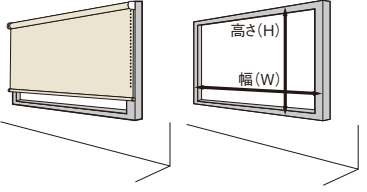

### ■側面図 ※ ( )内はサイドホルダーLの寸法です。

#### ●天井付けの場合

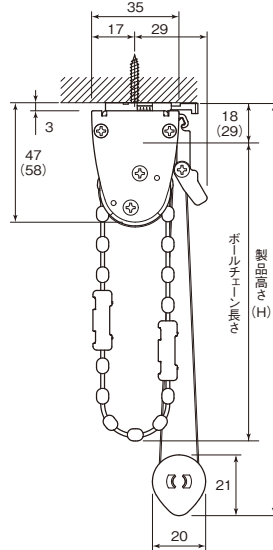

※天井付けの場合、製品高さ(H)はブラケット上端からウエイトバーキャップ下部までの寸法です。

#### ●正面付けの場合

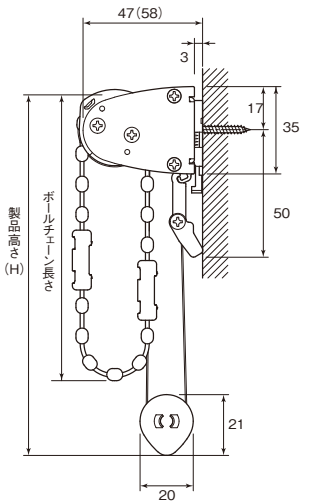

※正面付けの場合、製品高さ(H)はローラーパイプ上端からウエイトバーキャップ下部までの寸法です。

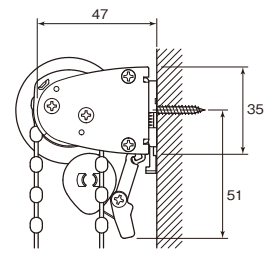
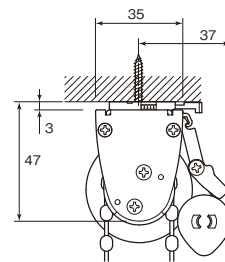

### ■ブラケット

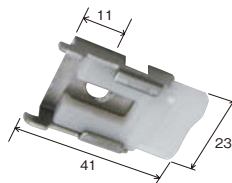

#### ブラケット必要数

製品幅 (mm)	~ 1,200
部品名	ブラケット
必要数	2個

### 製品重量の目安

ゼブラシリーズ (TR-6709 ~ 6712) の場合  
 製品幅 1,000mm × 製品高さ 1,000mm 1.2kg

オプション仕様  
 ⇒ P.55 ~

セーフティーブリー

## 操作方法

### ●スクリーンの下ろし方

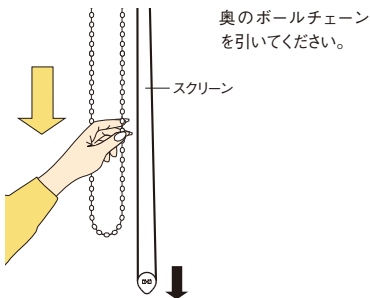

### ●スクリーンの上げ方

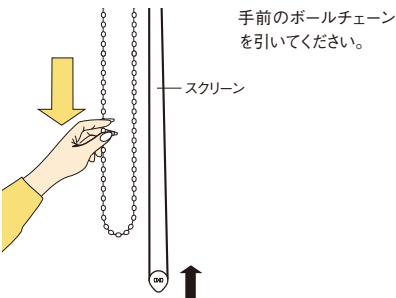

## オプション

### ■エンドレスボールチェーン

追加代金不要

チェーンジョイントが無いので、ボールチェーンをご指定の長さで製作が可能です。チェーン長さのご指定が無い場合は、標準仕様と同じ長さになります。

### ■取付補助部品

#### ●カーテンレール取付金具

追加代金不要

カーテンレールに取付けたい時にご使用ください。

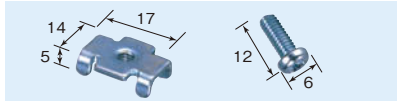

取付方法

- ①カーテンレールからキャップとランナーを抜いてください。
  - ②カーテンレール取付金具(オプション)をブラケットに仮止めしてください。
  - ③レールの溝に挿入し、固定してください。
- カーテンレール取付金具のみご注文の場合は下記価格になります。  
 2個入:140円(ブラケット固定ネジ2本入)  
 3個入:210円(ブラケット固定ネジ3本入)  
 ※カーテンレールの許容重量と取付ける製品の重量をご確認の上、ご使用ください。

※取付け可能なカーテンレールは角型の金属製レールになります。

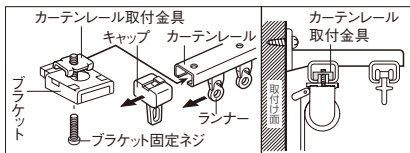

※カーテンとの接触により、巻きずれの恐れがあるため、カーテンとのダブル付けはお控えください。  
 ※正面付けの際は、必ず窓側のレールにご使用ください。  
 ※可動セットバーと取付け面が干渉する場合があります。

#### ●ブラケットスペーサー 12 / ブラケットスペーサー 22

壁からの窓枠の出幅を埋めてブラケットを取付けることができます。

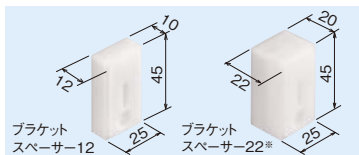

※スペーサー本体2個を重ねてご使用ください。

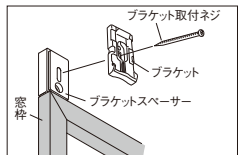

- ブラケットスペーサー 12  
 1個入 280円(ナベネジ3.5×40 2本入)  
 2個入 560円(ナベネジ3.5×40 4本入)  
 3個入 840円(ナベネジ3.5×40 6本入)
- ブラケットスペーサー 22  
 1個入 330円(ナベネジ3.5×50 2本入)  
 2個入 660円(ナベネジ3.5×50 4本入)  
 3個入 990円(ナベネジ3.5×50 6本入)

#### ●取付補助金具 No.12 2個入:600円(ブラケット固定ネジ4本入)

窓枠にブラケットが取付けられない時にご使用ください。

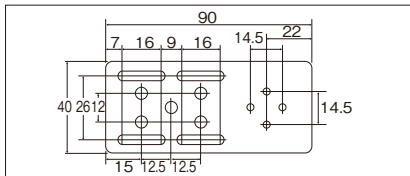

※巻径の寸法は P.47 を参照してください。

## 取付方法

### 1. ブラケットの取付け

- ①ブラケットの取付位置は両端から約4~7cm内側が適当です。3個以上の場合はその間に等間隔に取付けてください。



- ②ブラケットを付属の取付ネジで取付けてください。

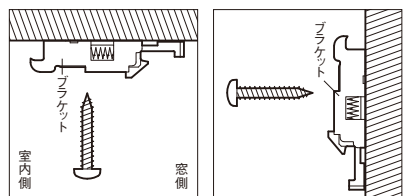

### 2. 本体の取付け

- ①セットバーをブラケットの仮止めフックに引っかけてください。
- ②本体を奥にカチッと押し込んでください。

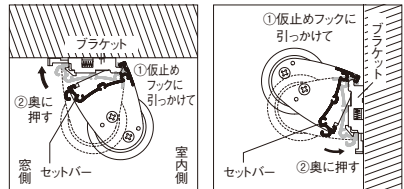

▲天井付け

▲正面付け

### 3. 本体の取外し

- ①ブラケットの解除ボタンを押しながらセットバーを手前に引いてください。
- ②本体を仮止めフックから外してください。

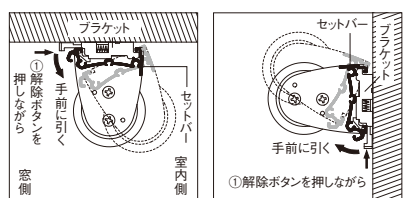

▲天井付け

▲正面付け



# ラークシュライト [チェーンタイプ]

## 寸法

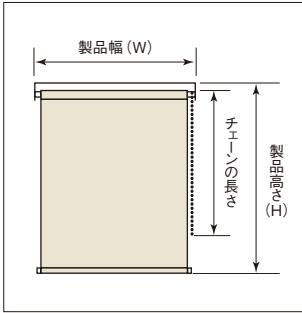

### ■製作可能寸法

製品幅 (W)	300 ~ 2,400mm
製品高さ (H)	300 ~ 2,800mm
幅・高さ比	1.5が限度

※サイズは幅5mm単位、高さ10mm単位です。

※製品高さはスクリーンが全閉状態で設定しています。

※全開時は製品高さより8mm下がります。  
(但し、調光途中は製品高さよりボトムレールが最大約15mm下がります。場合によっては窓枠や床と干渉することがありますが、調光動作には支障はありません)

## 構造

### ■全体図

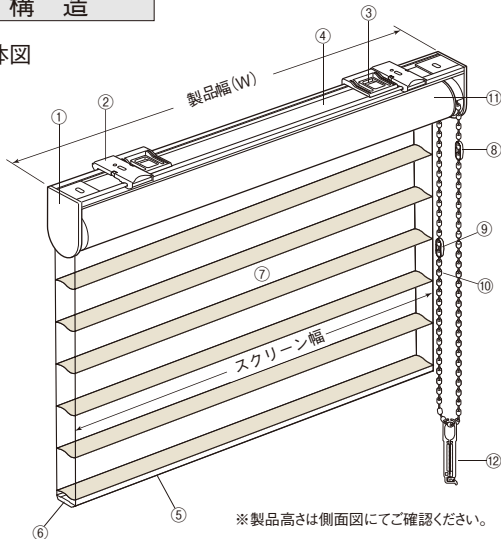

※製品高さは側面図にてご確認ください。

部品名	材質
①サイドホルダーセット	鋼板プレス成形品、樹脂成形品
②ブラケット	鋼板プレス成形品、樹脂成形品
③まわりどめ*	樹脂成形品
④ヘッドボックス	アルミ押出形材
⑤ボトムレール	アルミ押出形材
⑥ボトムレールキャップ	樹脂成形品
⑦スクリーン	種類によって材質が異なります
⑧下限コネクタ*	樹脂成形品
⑨チェーンジョイント	樹脂成形品
⑩ボールチェーン	樹脂成形品、化学繊維
⑪ローラーパイプ	アルミ押出形材
⑫コードクリップ	樹脂成形品

※まわりどめはサイドホルダーLのときのみ付属されます。(P.48参照)

※下限コネクタは逆巻きを防止するための部品です。

### コードクリップ

コードやチェーンを子供の手が届かない位置で束ねておくクリップです。子供の手が届かない位置で束ねることにより事故を防止する効果があります。

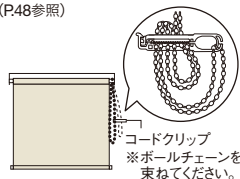

コードクリップ  
※ボールチェーンを束ねてください。

### ■製品幅とスクリーン幅

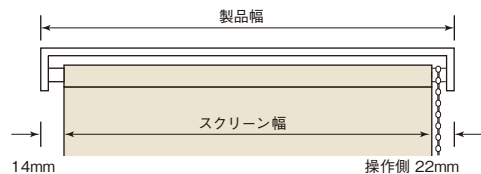

### 製品重量の目安

製品幅 1,000mm × 製品高さ 1,000mm 2.8kg  
製品幅 2,000mm × 製品高さ 2,000mm 5.5kg

### ■ボールチェーンの長さ

製品高さ (H)	チェーン長さ	製品高さ (H)	チェーン長さ
~800mm	650mm	1,610~1,800mm	1,400mm
810~1,000mm	750mm	1,810~2,200mm	1,600mm
1,010~1,200mm	900mm	2,210~2,600mm	1,800mm
1,210~1,400mm	1,100mm	2,610~2,800mm	2,000mm
1,410~1,600mm	1,300mm		

※高窓等製品高さよりも高い位置に取付ける場合は、別途チェーンの長さを10mm単位でご指定ください。

### ■側面図

※( )内はサイドホルダーLの寸法です。

#### ●天井付けの場合

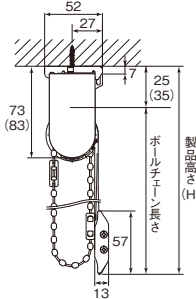

#### ●正面付けの場合

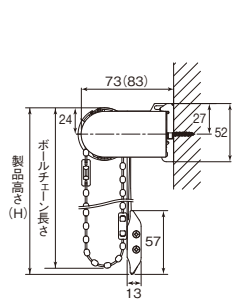

※天井付けの場合、製品高さ (H) はブラケット上端からボトムレール下部までの寸法です。  
※正面付けの場合、製品高さ (H) はローラーパイプ上端からボトムレール下部までの寸法です。  
※製品高さはスクリーンが全閉状態で設定しています。

#### 〈スクリーンを巻き上げた状態〉

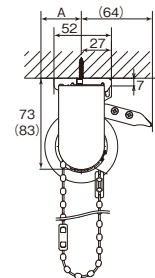

#### 〈スクリーンを巻き上げた状態〉

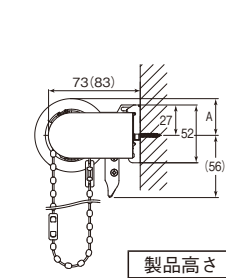

※スクリーンを巻き上げた状態では、ボトムレールは製品後方に収納されます。

※窓枠や壁面との接触を避けるため、天井付けの場合でもブラケット後方と窓枠 (壁面) との間に48mm以上の隙間をあけてください。

製品高さ	A寸法
1,000mm	28
2,000mm	31
2,800mm	33

#### 〈調光状態のスクリーン寸法目安〉

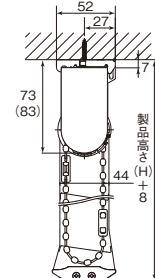

#### 〈調光状態のスクリーン寸法目安〉

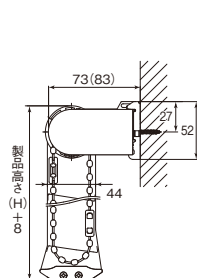

※調光時は製品高さ+8mmとなります。

### ■ブラケット

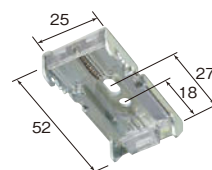

#### ブラケット必要数

製品幅 (mm)	~1,200	1,205 ~ 2,000	2,005 ~ 2,400
部品名	2個	3個	4個
ブラケット	2個	3個	4個



## サイズの測り方

### ●窓枠の内側に取付ける場合(天井付け)

幅・高さともに窓枠の内側寸法から10mm程度差し引いてください。  
ラクーシユライトは調光時(スクリーンが開いた状態の時)、製品高さよりもボトムレールが8mm下がります。

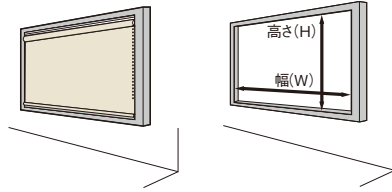

### ●窓枠の外側に取付ける場合(正面付け)

幅・高さともに窓枠の外側寸法以上を製品寸法としてください。

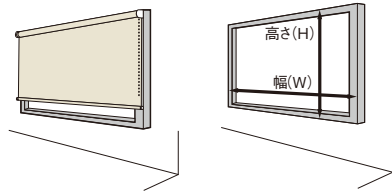

操作動画



## 操作方法

### ●スクリーンの下ろし方

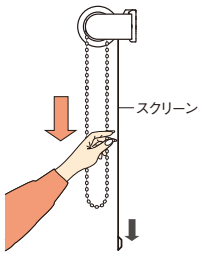

奥のボールチェーンを引いてください。

### ●スクリーンの上げ方

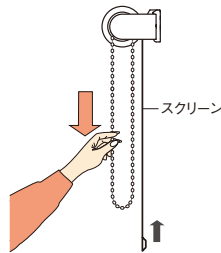

手前のボールチェーンを引いてください。

## 調光方法

### ●スクリーンの開け方(調光の方法)

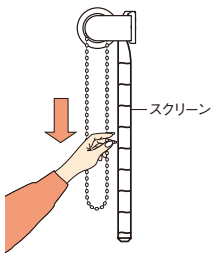

ボトムレールが製品高さの位置に来るまでスクリーンを下ろした状態で更に奥のボールチェーンを引くとスクリーンが開き調光状態になります。

### ●スクリーンの閉じ方

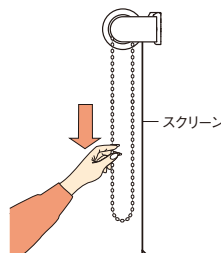

調光状態のスクリーンを閉じるには、手前のボールチェーンを引いてください。スクリーンが閉じます。更に引き続けるとスクリーンが上がります。

## 取付方法

### 1.ブラケットの取付け

①ブラケットの取付位置は両端から約4~7cm内側が適当です。3個以上の場合はその間に等間隔に取付けてください。



②ブラケットを付属の取付ネジで取付けてください。

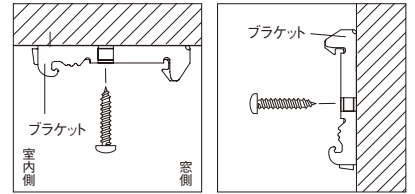

### 2. 本体の取付け

①セットバーをブラケットの仮止めフックに引っかけてください。

②本体を奥にカチッと押し込んでください。

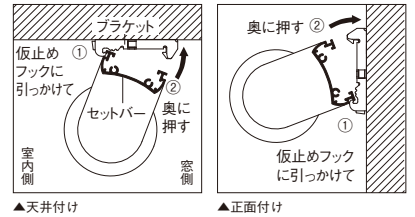

### 3. 本体の取外し

①ブラケットの解除ボタンを押しながらセットバーを手前に引いてください。

②本体を仮止めフックから外してください。

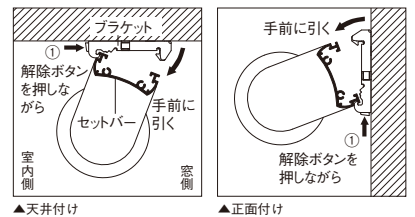

# ラクーシュデコラ [フロントカバー付チェーンタイプ]

## 寸法

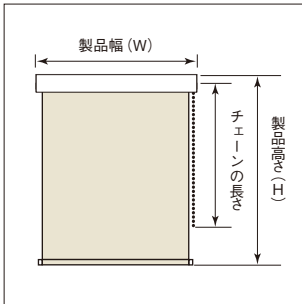

### ■製作可能寸法

製品幅 (W)	300 ~ 2,000mm
製品高さ (H)	300 ~ 2,400mm
幅・高さ比	1 : 5 が限度

※サイズは幅5mm単位、高さ10mm単位です。

※製品高さはスクリーンが全閉状態で設定しています。  
 ※全開時は製品高さより8mm下がります。  
 (但し、調光途中は製品高さよりボトムレールが最大約15mm下がります。場合によっては窓枠や床と干渉することがありますが、調光動作には支障はありません)

### ■ボールチェーンの長さ

製品高さ (H)	チェーン長さ	製品高さ (H)	チェーン長さ
~800mm	650mm	1,410~1,600mm	1,300mm
810~1,000mm	750mm	1,610~1,800mm	1,400mm
1,010~1,200mm	900mm	1,810~2,200mm	1,600mm
1,210~1,400mm	1,100mm	2,210~2,400mm	1,800mm

※高窓等製品高さよりも高い位置に取付ける場合は、別途チェーンの長さを10mm単位でご指定ください。

## 構造

### ■全体図

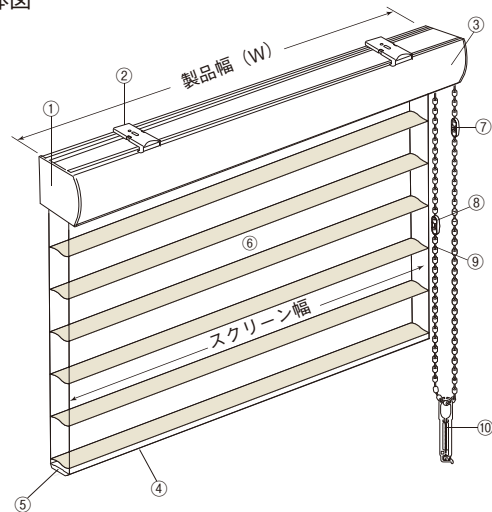

※製品高さは側面図にてご確認ください。

### ■側面図

#### ●天井付けの場合

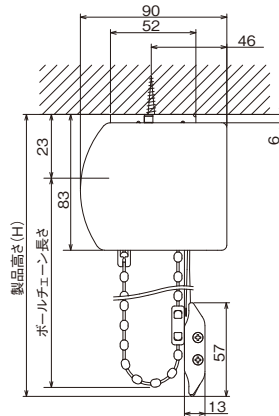

#### ●正面付けの場合

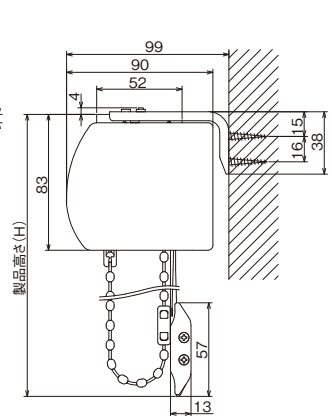

※製品高さ (H) はブラケット上端からボトムレール下部までの寸法です。  
 ※製品高さはスクリーンが全閉状態で設定しています。

部品名	材質
①サイドホルダーセット	ステンレス鋼板プレス成形品、樹脂成形品
②ブラケット	鋼板プレス成形品、樹脂成形品
③ヘッドボックス	アルミ押出材
④ボトムレール	アルミ押出材
⑤ボトムレールキャップ	樹脂成形品
⑥スクリーン	種類によって材質が異なります
⑦下限コネクタ*	樹脂成形品
⑧チェーンジョイント	樹脂成形品
⑨ボールチェーン	樹脂成形品、化学繊維
⑩コードクリップ	樹脂成形品

※下限コネクタは逆巻きを防止するための部品です。

#### 〈スクリーンを巻き上げた状態〉

#### ●天井付けの場合

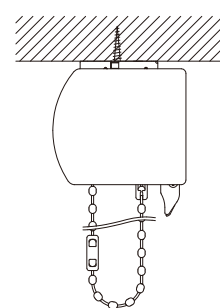

#### ●正面付けの場合

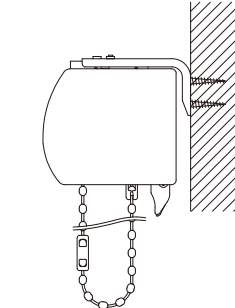

※スクリーンを巻き上げた状態では、ボトムレールは製品後方に収納されます。

#### コードクリップ

コードやチェーンを子供の手が届かない位置で束ねておくクリップです。子供の手の届かない位置で束ねることにより事故を防止する効果があります。

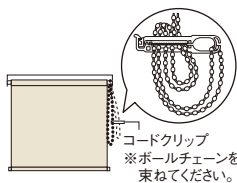

コードクリップ  
 ※ボールチェーンを束ねてください。

#### 〈調光状態のスクリーン寸法目安〉

#### ●天井付けの場合

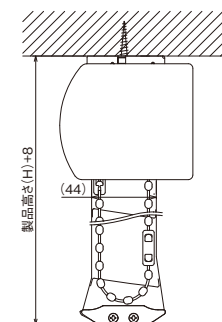

#### ●正面付けの場合

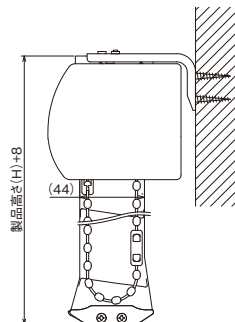

※調光時は製品高さ+8mmとなります。

### 製品重量の目安

製品幅 1,000mm × 製品高さ 1,000mm 3.5kg  
 製品幅 2,000mm × 製品高さ 2,000mm 6.6kg

■製品幅とスクリーン幅

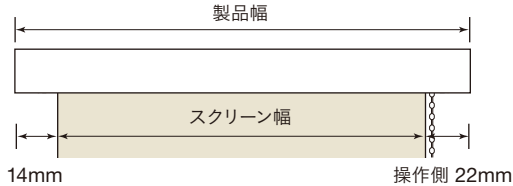

■ブラケット

●天井付用

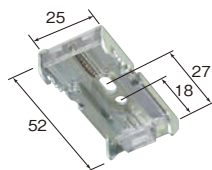

●正面付用

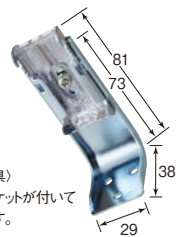

〈正面付L字金具〉  
※写真はブラケットが付いている状態です。

ブラケット必要数

部品名	製品幅 (mm)	~1,200	1,205 ~ 2,000
ブラケット		2 個	3 個
正面付 L 字金具		2 個	3 個

※正面付L字金具はご注文時、正面付け指定の場合のみ同梱されます。

サイズの測り方

●窓枠の内側に取付ける場合(天井付け)

幅・高さともに窓枠の内側寸法から10mm程度差し引いてください。ラクシーライトは調光時(スクリーンが開いた状態の時)、製品高さよりもボトムレールが8mm下がります。

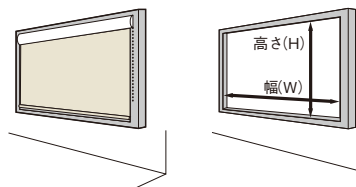

●窓枠の外側に取付ける場合(正面付け)

幅・高さとも窓枠の外側寸法以上を製品寸法としてください。

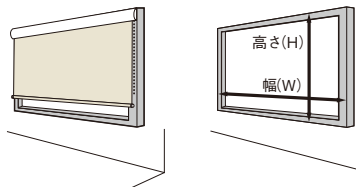

取付方法



1.ブラケットの取付け

①ブラケットの取付位置は両端から約4~7cm内側が適当です。3個以上の場合はその間に等間隔に取付けてください。



②ブラケットを付属の取付ネジで取付けてください。

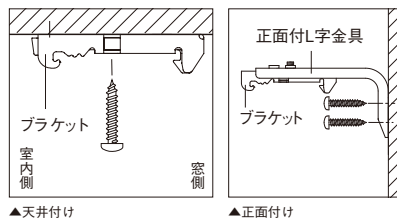

2. 本体の取付け

①セットバーをブラケットの仮止めフックに引っかけてください。  
②本体を奥にカチッと押し込んでください。

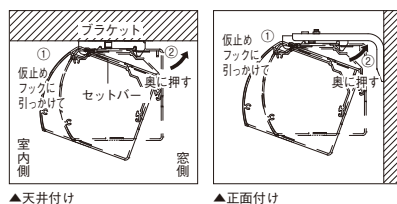

3. 本体の取外し

①ブラケットの解除ボタンを押しながらセットバーを手前に引いてください。  
②本体を仮止めフックから外してください。

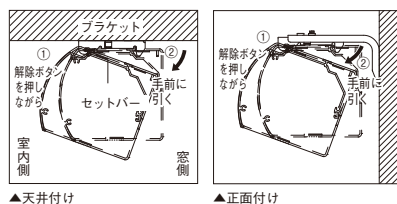

操作方法

●スクリーンの下ろし方

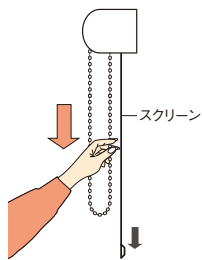

奥のボールチェーンを引いてください。

●スクリーンの上げ方

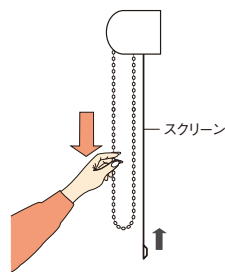

手前のボールチェーンを引いてください。

操作動画



調光方法

●スクリーンの開け方(調光の方法)

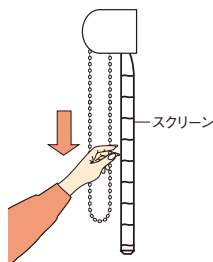

ボトムレールが製品高さの位置に来るまでスクリーンを下ろした状態でご奥のボールチェーンを引くとスクリーンが開き調光状態になります。

●スクリーンの閉じ方

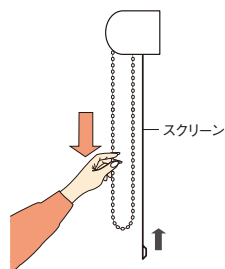

調光状態のスクリーンを閉じるには、手前のボールチェーンを引いてください。スクリーンが閉じます。更に引き続けるとスクリーンが上がります。



# ラクーシュライト・ラクーシュデコラ 共通

## オプション

■オプション 部品カラー 追加代金不要 ※ローラーパイプのカラーは、部品カラーに関わらず、すべてホワイトとなります。

ラクーシュライトの部品カラーは次の2色から選べます。



ホワイト(標準)

ブラウン

ラクーシュデコラの部品カラーは次の3色から選べます。



ホワイト(標準)

ホワイト×木目ライト

ブラウン×木目ダーク

## スクリーンの巻きずれ調整方法

### ■巻きずれの原因

調光ロールスクリーンは巻きずれ補正調整をして出荷しますが、使用方法が正しくない場合、巻きずれが起きることがあります。

●製品が水平に取付けられていない場合

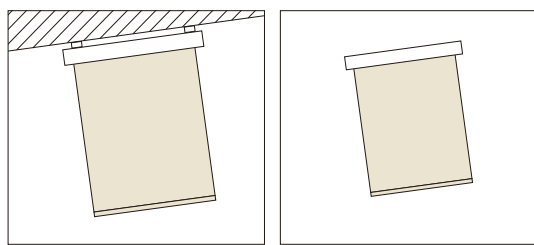

▲天井付け

▲正面付け

●ブラケットが正しい位置についていない場合  
(各機種の取付方法をご確認ください)

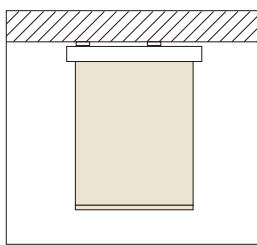

### ■巻きずれ調整方法

スクリーンは工場出荷時に調整してありますが、取付け場所の関係などにより万一巻きずれが発生した場合はボトムレールのバランスウエイトにて対応してください。



図1 ウェイトホールド

●図1のように巻きずれが発生した場合

- ①スクリーン(ボトムレール)を製品高さの位置まで下ろしてください。
- ②図2の手順でボトムレール後ろ側にあるバランスウエイト位置を調整してください。
- ③巻きずれ調整ウエイト位置を調整した後、スクリーンを巻き上げて、巻きずれが直っているか確認してください。
- ④巻きずれが直っていない場合、「①～③」の手順を繰り返して巻きずれバランスウエイトの位置調整を行ってください。

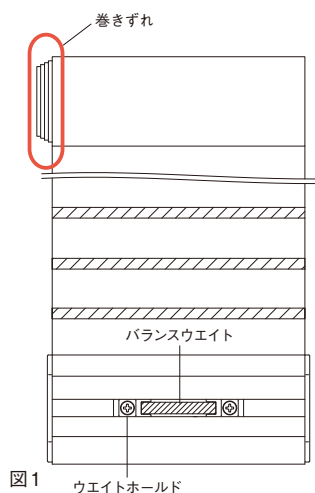
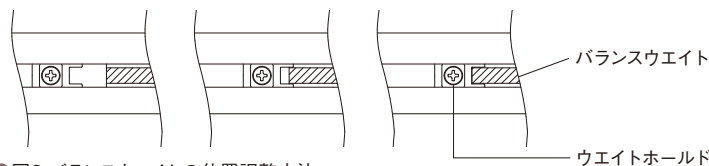

●図2 バランスウエイトの位置調整方法

- ①バランスウエイトはボトムレール後ろ側にあります。ウエイトホルドの固定ネジを緩めてください。ウエイトホルドはバランスウエイトの両側にそれぞれあります。
- ②ウエイトホルドを緩めたら、ウエイトホルド及びバランスウエイトを巻きずれが発生している側と逆側に約2cm移動させてください。
- ③バランスウエイト位置調整後は、再びウエイトホルドの固定ネジを締め、バランスウエイトが動かないようにしてください。

# 安心してブラインド等をご使用いただくために 日本ブラインド工業会

日本ブラインド工業会では小さなおさまがいるご家庭でも、安心してブラインドやスクリーン類をご使用いただくために、次の部品を整備しています。

## ■解除ジョイント (セーフティジョイント)

子供の体重がかかると外れる部品です。

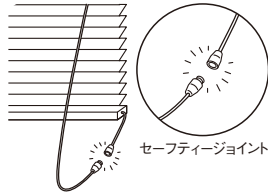

## ■コード留め具(クリップ)

コードやチェーンを束ねる部品です。子供の手の届かない位置で束ねることにより事故を防止する効果があります。

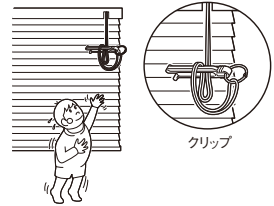

**注意** 子供は思わぬ行動をとります。大人の常識は通用しません。子供をコードやチェーンで遊ばせないように注意してください。



**警告** クリップでコードを束ねない場合は、コードやチェーンが体に巻きついたり引っかかったり、思わぬ事故につながる恐れがあります。



**警告** コードやチェーンが体に巻きついたり、引っかかるようなことをしないでください。事故の恐れがあります。



**警告** 小さなおさまがいるご家庭では、ブラインドやスクリーンのコードやチェーンの近くにソファやベッドを置かないでください。ソファやベッドに上があれば手が届き、事故の恐れがあります。



**警告** ボトムコードを外さない場合、子供が引っかかり、思わぬ事故につながる恐れがあります。

**■セーフティジョイントやクリップをご使用になっても、事故が完全に回避されるわけではありません。コードやチェーンの危険性を十分に認識したうえでご使用をお願いします。**

## TOSOの安全対策部品

子供は思わぬ行動をとります。大人の常識は通用しません。子供をコードやチェーンで遊ばせないように注意してください。



### ■危険を回避する、コードクリップ

コードやチェーンを子供の手の届かない位置に束ねておくクリップです。子供の手の届かない位置で束ねることにより事故を防止する効果があります。



安心して遊べるね♪

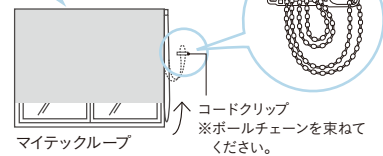

コードクリップ ※ボールチェーンを束ねてください。

※コードクリップは製品にあらかじめ付属しています。単品でのご購入も可能です。

コードがないので安心!

その他の安全対策はこちらでチェック!

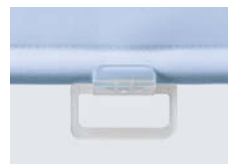

ブルグリップ



Nフラットグリップ



### ■セーフティープーリー(オプション)

一定の荷重がかかるとプーリー部分が分離する安全対策のセーフティ部品です。

※P.55をご確認ください。



価格 ロールスクリーン本体価格 + 2,300円(税別)

#### ■対応機種

- 標準チェーンタイプ / カバー付きチェーンタイプ
  - 標準ワンタッチチェーンタイプ / カバー付きワンタッチチェーンタイプ
  - ダブルワンチェーンタイプ
  - 小窓チェーンタイプ
  - ビジックライト / ビジック小窓
- ※浴室タイプには対応していません。

#### ■対応サイズ

製品幅2,000mm、高さ2,400mmまで  
※小窓メカは、幅1,200mmまで。

※上記のような安全対策品をご使用になっても、事故が完全に回避できるわけではありません。コードやチェーンの危険性を十分に認識したうえでご使用をお願いします。

# マイテックアウター

## 寸法

### ■製作可能寸法

シリーズ名		クラッチタイプ	ノンクラッチタイプ
タート	製品幅 (W)	600 ~ 2,000mm	600 ~ 2,000mm
	製品高さ (H)	600 ~ 2,500mm	600 ~ 2,500mm
カイト	製品幅 (W)	600 ~ 2,850mm	600 ~ 2,850mm
	製品高さ (H)	600 ~ 3,000mm	600 ~ 3,000mm
—	幅・高さ比	1:3 が限度	1:3 が限度

※サイズは幅5mm単位、高さ10mm単位です。

※プルボールセットの長さは、1,550mmとなります。

## 部品カラー

### ■オプション 部品カラー

追加代金不要

部品は次の2色から選べます。

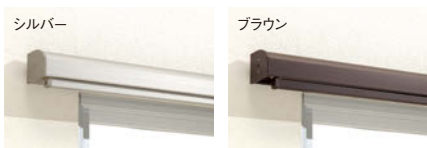

## 構造

●マイテックアウター  
クラッチタイプ/ガイドワイヤー仕様

●マイテックアウター  
ノンクラッチタイプ

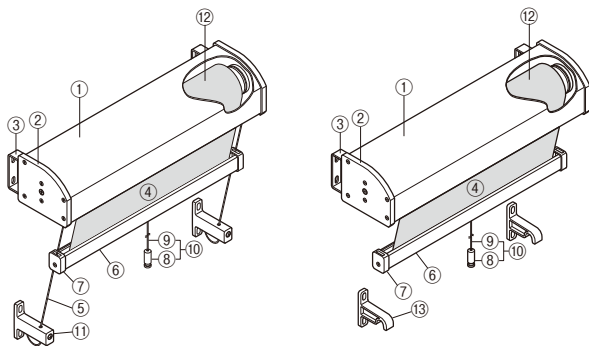

部品名	材質
①ヘッドボックス	アルミ押出形材
②ヘッドボックスキャップ	樹脂成形品
③ヘッドボックスブラケット	鋼板プレス成形品
④スクリーン	—
⑤ガイドワイヤー	樹脂皮膜ステンレスワイヤー
⑥ウエイトバー	アルミ押出形材
⑦ウエイトバーキャップ	樹脂成形品
⑧プルボール (黒)	ゴム
⑨プルコード (黒)	化学繊維
⑩プルボールセット	—
⑪ガイドワイヤー止め金具	亜鉛ダイキャスト
⑫ローラーパイプ	アルミ押出形材
⑬ボトム固定フック	樹脂成形品

※⑩プルボールセットの長さは1,550mmです。

■付属部品 ※ブラケットは、ご注文時に「標準」または「スリム」をご指定ください(追加代金不要)。ご指定のない場合は標準になります。

部品名	ブラケット		本体固定ネジ	取付けネジ	巻きすれ調整シール	ガイドワイヤー止め金具
	標準	スリム	ゆるみ防止ネジ 4×10mm	取付けネジ 5×70mm		ボトム固定フック
入数	いずれか2個		2本	8本	1枚	いずれか2個



**注意**  
ブラケットの個数を増やすことで強度が高まることはありません。  
ブラケットは入数の2個で取付けてください。

### ■オプション部品

ボトム固定フック 持ち出し金具S、L 天井付金具 ボトム固定ベルト

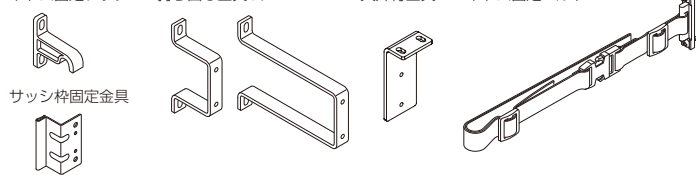

部品名	材質
ボトム固定フック	樹脂成形品
サッシ枠固定金具	鋼板プレス成形品
持ち出し金具 S	鋼板プレス成形品
持ち出し金具 L	鋼板プレス成形品
天井付金具	鋼板プレス成形品
ボトム固定ベルト	化学繊維・樹脂成形品

※付属部品・オプション部品のカラーは部品カラーと同じになります。  
(ボトム固定ベルトはブラックとなります。)

※各部品2個(本)単位での出荷です。

■全体図 (単位: mm)

クラッチタイプ/ガイドワイヤー仕様

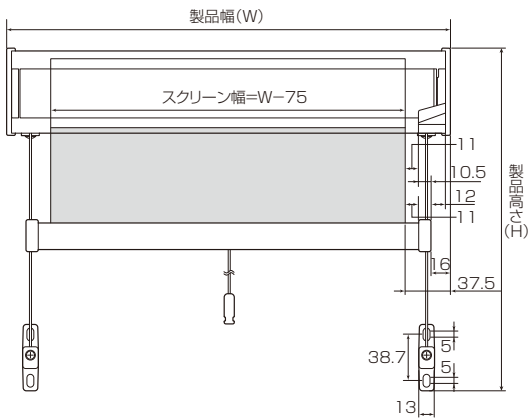

ノンクラッチタイプ

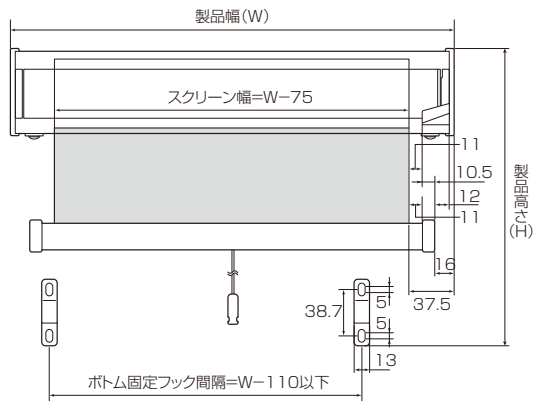

■側面図

●標準ブラケット

クラッチタイプ/ガイドワイヤー仕様

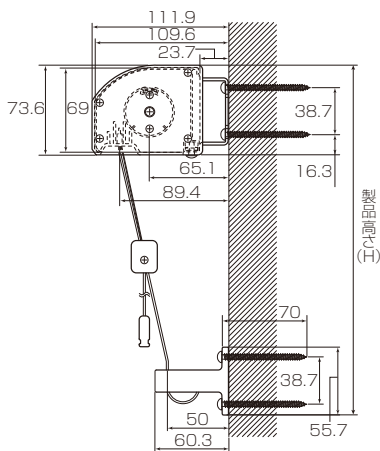

●標準ブラケット

ノンクラッチタイプ

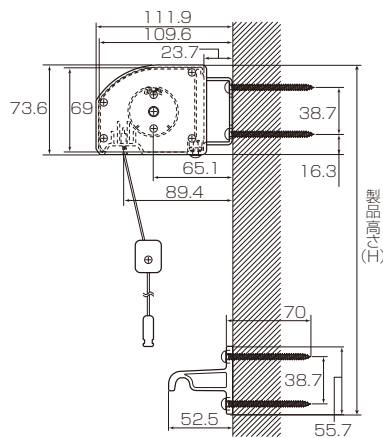

●スリムブラケット

クラッチタイプ/ガイドワイヤー仕様

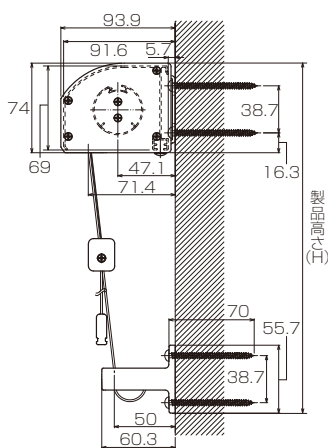

●スリムブラケット

ノンクラッチタイプ

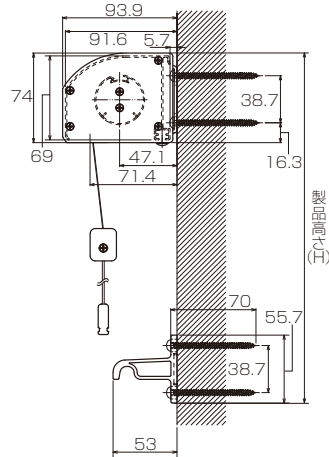

製品重量の  
目安

マイテックアウター クラッチタイプの場合

製品幅 1,000mm × 製品高さ 1,000mm	2.7kg
製品幅 2,000mm × 製品高さ 2,000mm	5.4kg
製品幅 2,000mm × 製品高さ 2,500mm	5.8kg



# マイテックアウター

●持ち出し金具 S  
クラッチタイプ／ガイドワイヤー仕様

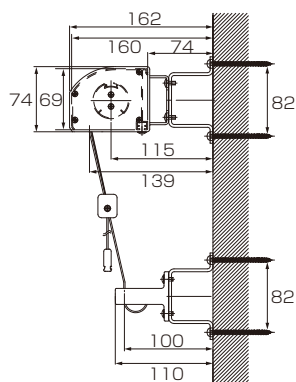

●持ち出し金具 S  
ノンクラッチタイプ

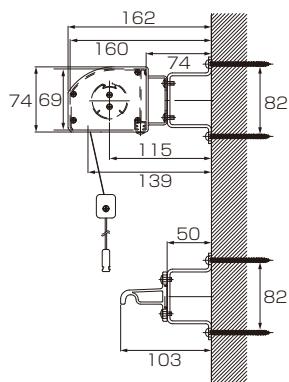

●持ち出し金具 L  
クラッチタイプ／ガイドワイヤー仕様

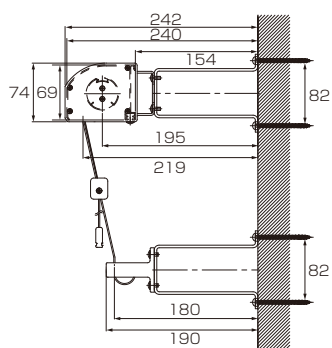

●持ち出し金具 L  
ノンクラッチタイプ

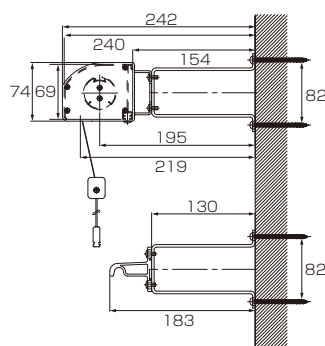

●サッシ枠固定金具  
クラッチタイプ／ガイドワイヤー仕様

※製品幅は、サッシ開口寸法(サッシ枠固定金具取付位置)+75mmのサイズでご指定ください。

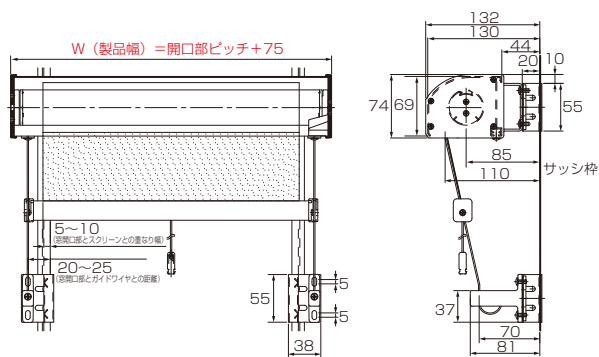

●サッシ枠固定金具  
ノンクラッチタイプ

※製品幅は、開口部ピッチ+145以上

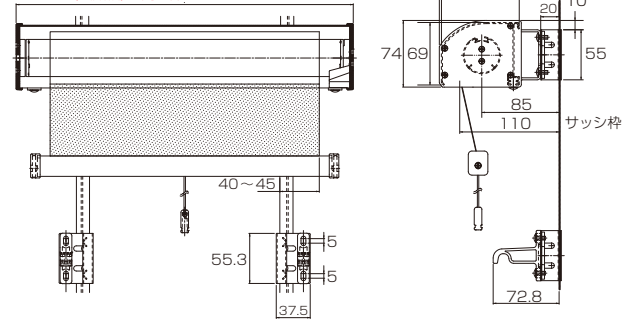

※クラッチタイプ(ガイドワイヤー仕様)の場合、ガイドワイヤーを垂直に設置しないと、スクリーンの昇降に不具合を生じますので製品幅は、サッシ開口寸法(サッシ枠固定金具取付位置)+75mmのサイズでご指定ください。

※ノンクラッチタイプ(の場合は、外壁の状況に応じて、製品幅を任意でご指定いただけます。但し、サッシ開口寸法(サッシ枠固定金具取付位置)+145mm以上が必要です。

■付属／オプション部品・寸法図

●ブラケット 標準

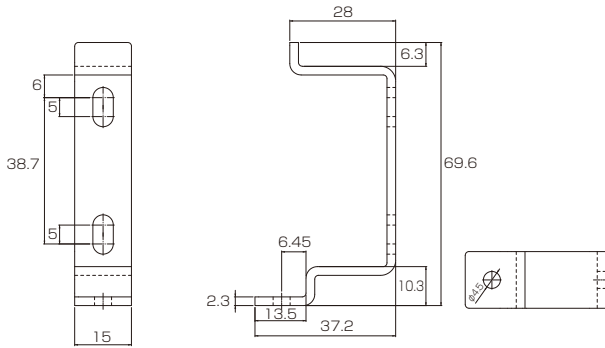

●ブラケット スリム

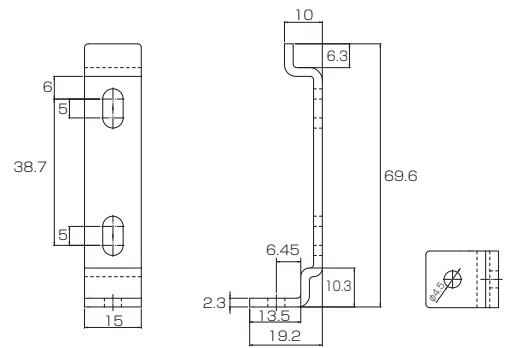

●天井付金具

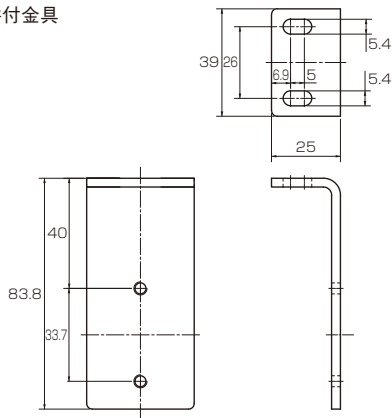

納まり図

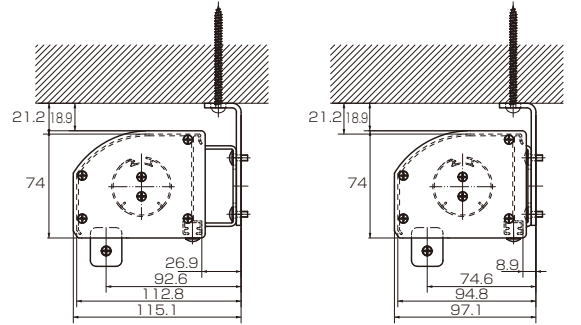

標準+天井付金具

スリムブラケット+天井付金具

●持ち出し金具 S

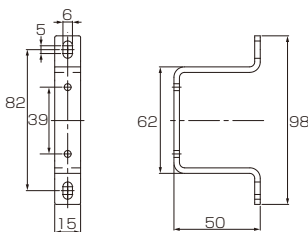

●持ち出し金具 L

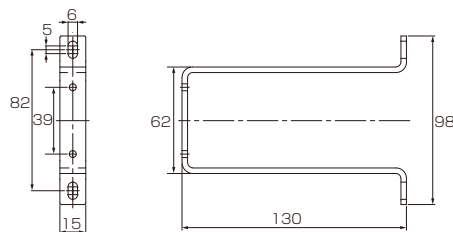

●ボトム固定フック

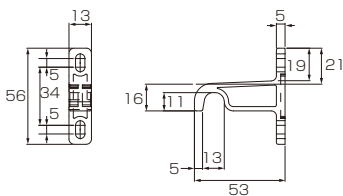

●サッシ枠固定金具

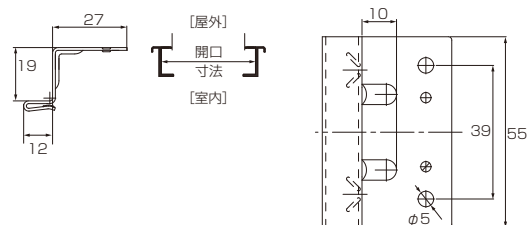

※クラッチタイプ(ガイドワイヤー仕様)の場合、ガイドワイヤーを垂直に設置しないと、スクリーンの昇降に不具合を生じますので製品幅は、サッシ開口寸法(サッシ枠固定金具取付位置)+75mmのサイズでご指定ください。  
 ※ノンクラッチタイプの場合は、外壁の状況に応じて、製品幅を任意でご指定いただけます。但し、サッシ開口寸法(サッシ枠固定金具取付位置)+145mm以上が必要です。

# マイテックアウター

## サイズの測り方

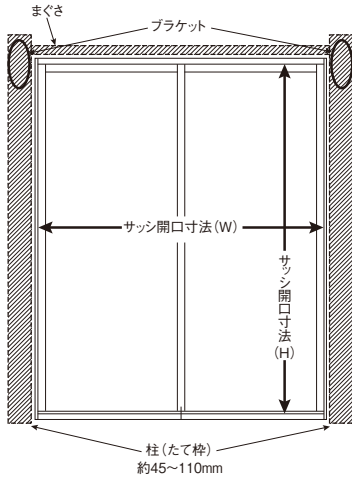

### ●製品幅 (W)

サッシ開口寸法 (W) + 100 ~ 150mm  
(片側 50 ~ 75mm) を推奨しています。

※ただし、ブラケットとガイドワイヤー止め金具 / ボトム固定フックの取付位置は柱(たて枠)となりますので、下地の幅に応じた寸法割り出しが必要です。

※特にクラッチタイプガイドワイヤー仕様については、ガイドワイヤーを垂直に設置しないと、スクリーンの昇降に不具合が生じますのでご注意ください。

### ●製品高 (H)

製品(ブラケット)取付け位置からサッシ枠下部までを測定し寸法割り出しを行って下さい。

※腰窓などへ取付ける際に、サッシ枠よりも極端に下にフックを設置してしまうとスクリーンの昇降操作がしにくくなりますのでご注意ください。

### ●サッシ枠固定金具を使用する場合

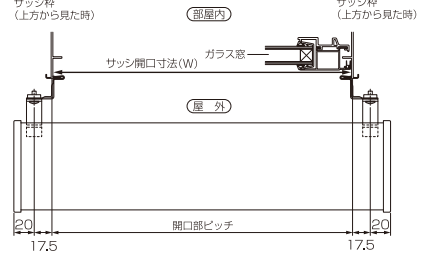

※クラッチタイプ(ガイドワイヤー仕様)の場合、ガイドワイヤーを垂直に設置しないと、スクリーンの昇降に不具合が生じますので製品幅は、サッシ開口寸法(サッシ枠固定金具取付位置) + 75mmのサイズでご指定ください。

※ノンクラッチタイプの場合は、外壁の状況に応じて、製品幅を任意でご指定いただけます。但し、サッシ開口寸法(サッシ枠固定金具取付位置) + 145mm以上が必要です。

## ■ブラケットの取付け位置

●ブラケットはヘッドボックス端部から各20 ~ 100mmの位置に取付けてください。

※左右のブラケットはヘッドボックス端部からの位置寸法を同じに取付けてください。

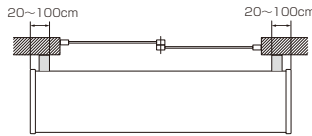

### ●下地探し針による下地の確認

室内側から下地を探す場合

柱のある場所

※柱に当たり、手ごたえを感じます。

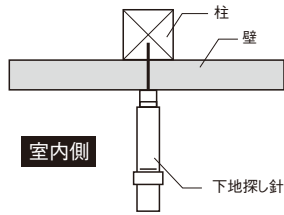

室内側

柱のない場所

※手ごたえがありません。

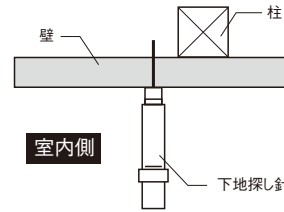

室内側

### ●壁面へのブラケット取付け位置の注意点

ブラケット取付けネジは柱端部から10mm以上内側の位置になることを確認してください。

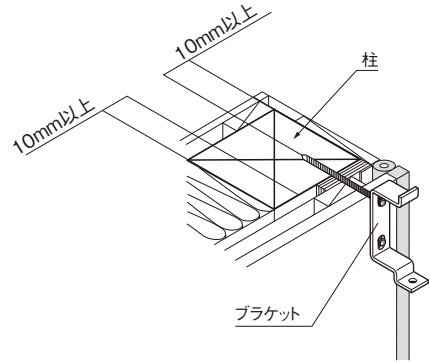

ブラケット

## TOSOマイテックアウターのご注文方法

マイテックアウターのご注文方法をご説明いたします。下記のステップでお申し込みください。

step. 1 ご希望の製品名をご指定ください。

(例) マイテックアウタークラッチタイプ

step. 2 スクリーン品番をご指定ください。

(例) TR-629I

step. 3 製品サイズ(幅と高さ)を幅は5mm単位、高さは10mm単位でご指定ください。

(例) 幅:1,000mm、高さ:1,500mm

step. 4 取付方法(天井付け・正面付け)をご指定ください。

※天井付けの場合、天井付金具(別売)をご指定ください。

(例) 天井付け

step. 5 ブラケット(標準・スリム)をご指定ください。 ※指定のない場合は標準になります。

(例) スリム

step. 6 部品カラーをご指定ください。

(例) シルバー

step. 7 必要な台数をご指定ください。

(例) 1台

step. 8 必要なオプションをご指定ください。

※天井付けの場合、天井付金具(別売)をご指定ください。

(例) サッシ枠固定金具 2組

## ■ サッシ枠固定金具とサッシ枠の固定方法

- 必要工具：プラスチックハンマーもしくはゴムハンマー
  - 製品本体を設置する位置の一番外側のサッシ枠へサッシ枠固定金具をプラスチックハンマー等で打ちつけて固定してください。
- ※ ノンクラッチタイプで手すり固定ベルトをご使用の場合は、サッシ下部の左・右2カ所へのサッシ枠固定金具の取付けは必要ありません。

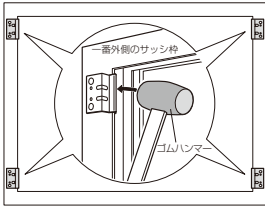

## スペーサー使用方法

※ 本製品には、サッシ端部の出っ張り部分（リブ）があるサッシにも一定のすきまを埋め、サッシ枠と金具を固定させるスペーサーを付属してあります。実際のサッシ状況を確認のうえ、スペーサーをご使用ください。

右図のA寸法≧B寸法になるように、サッシ枠固定金具スペーサーを1～2枚貼ってください。

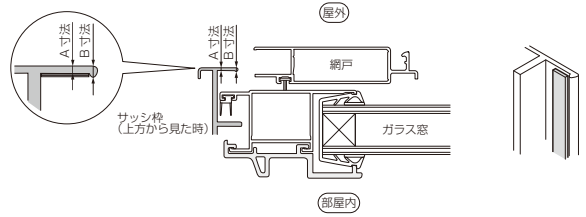

### 〈一般的なサッシ上部からの断面図〉

- サッシ端部にリブがない場合は、スペーサーは使用しません。
- サッシ端部のリブが小さい場合、スペーサーを1枚リブが出ている側に貼り付けてください。

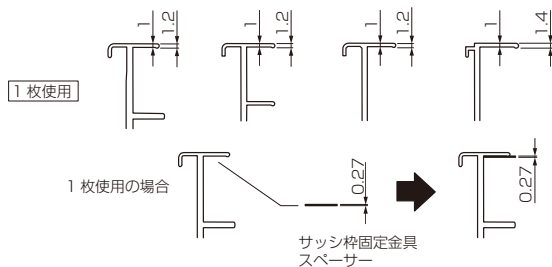

- スペーサーを1枚貼ってもまだ段差がある場合は、さらにもう1枚スペーサーを貼り付けてください。

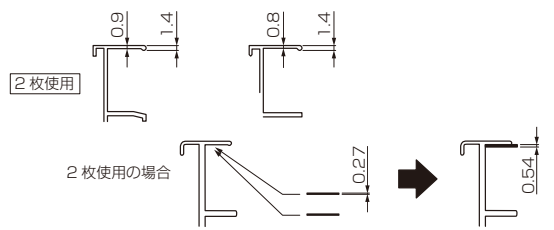

### ⚠ 注意

- ① スペーサーを2枚貼付しても段差が解消しない状態で本製品を取付けると、製品本体が落下する恐れがありますのでおやめください。
- ② 必ず製品本体を取付ける前にしっかりとサッシ枠に固定されているか確認ください。

## ■ サッシ枠固定金具と各部品の固定方法

### ● ブラケットとの固定方法

固定したサッシ枠固定金具の正面に空いているネジ穴とブラケット側の長穴を合わせ、サッシ枠固定金具の裏側に付属の板ナットを当てて、固定ネジで固定してください。

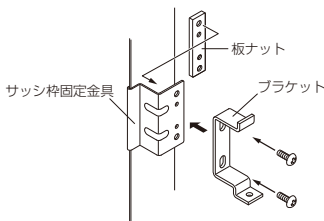

### ● ガイドワイヤ止め金具・ボトム固定フックとの固定方法

ブラケットの固定方法と同様に、サッシ枠固定金具の正面に空いているネジ穴と、ガイドワイヤ止め金具もしくはボトム固定フックの長穴を合わせ、付属の固定ネジで各部品を2カ所固定してください。

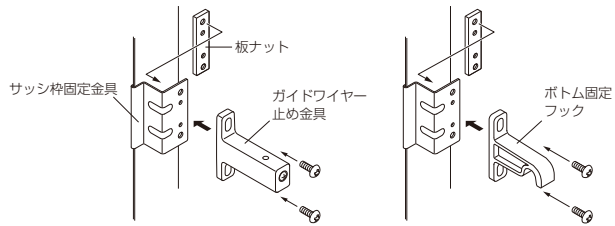

※ 製品本体の取付け方法等については、製品本体付属の「マイテックアウター取扱説明書」をご確認ください。

### ⚠ 警告 取付け上のご注意

- ① 付属のブラケット取付けネジは木部用です。木部以外には使用しないでください。
- ② 本製品を取付ける下地の強度や材質を確認し、施工してください。確実に下地に取付けていない場合は落下の原因になります。

### ■ 地上における風速の目安 ※突風の目安ではありません。

風速 (m/秒)	現象
5	砂ぼこりが立ち、木の葉や細かい小枝がたえず動く。
8	人の背丈程度の木がゆれはじめる。
10	樹木が激しく揺れる。電線が鳴る。傘がさしにくい状況。

- ① 木ネジの取付け位置は下地や外装材の端部にならない様に取付けてください。
- ② 施工後、各部品の締め忘れや、ゆるみがないか良く確認してください。
- ③ 2階部分など高所への取付けの場合は、足場の設置など安全に施工する様注意ください。
- ④ 本製品の取付けは、3階フロア部 (約9m) を限度とします。

### ⚠ 注意 使用上のご注意

- ① 風が吹いている時は必ずスクリーンを巻き上げて本体に収納してください。スクリーンが風にあおられて、製品が破損する恐れがあります。
- ② 長時間の雨、大雨や降雪の時やそれが予測される場合は、必ずスクリーンを巻き上げてください。
- ③ 雪や落ち葉がスクリーンに付着してしまった場合、これらを必ず除去してから、スクリーンの巻き取りを行ってください。そのまま巻き取ると、スクリーンや本体の破損や故障の原因になります。
- ④ 必ずプルコード、またはウエイトバーを持って操作を行ってください。スクリーンやローラーパイプを持って操作を行わないでください。





# パネルガイドシステム SG 2700/2710/2750

静音性が高く機能的で住宅、オフィス、商空間と様々な環境に適合できるデザインです。  
操作方法は、ボタンとコードの2タイプです。

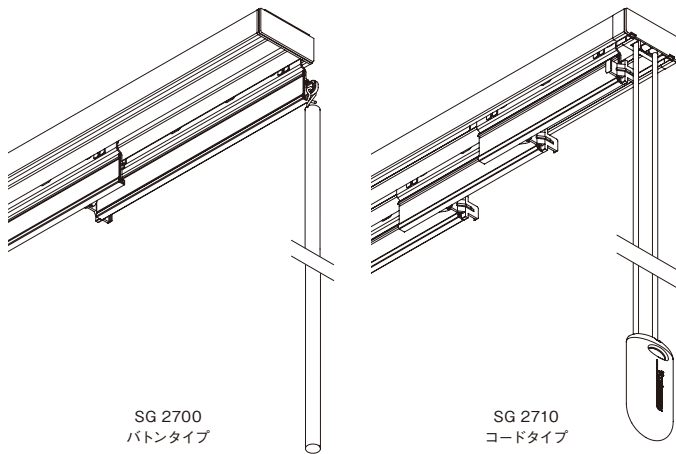

SG 2700  
ボタンタイプ

SG 2710  
コードタイプ

## ■レール

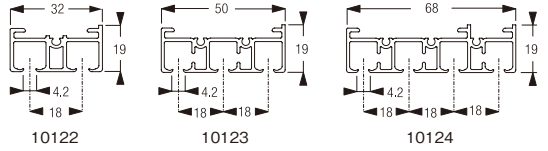

10122/10123/10124 レールカラーはシルバー、ホワイトの2色です。

## ■クランプ・ブラケット

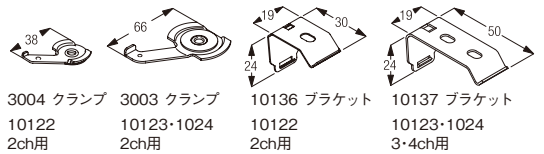

3004 クランプ 3003 クランプ 10136 ブラケット 10137 ブラケット  
10122 10123・1024 10122 10123・1024  
2ch用 2ch用 2ch用 3・4ch用

## ■クランプ・ブラケット位置

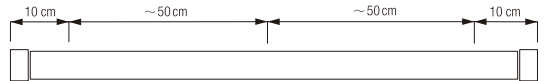

## 取付方法

### ■天井付

2チャンネル 3004 クランプ

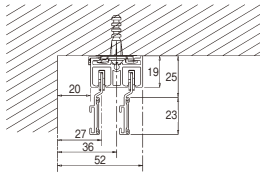

3チャンネル 3003 クランプ

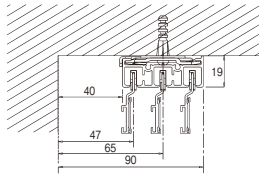

4チャンネル 3003 クランプ

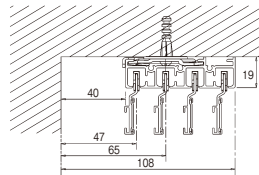

2チャンネル 10136 ブラケット

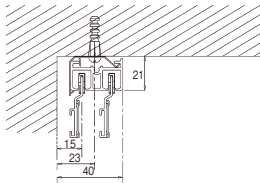

3チャンネル 10137 ブラケット

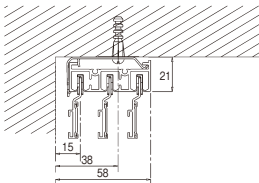

4チャンネル 10137 ブラケット

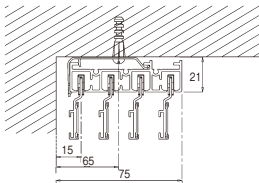

### ■必要寸法

3004、3063クランプ取付け寸法

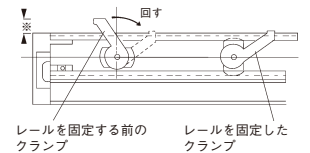

※3004クランプの場合：レール外側より20mm必要です  
3003クランプの場合：レール外側より40mm必要です

10136、10137ブラケット取付け方法

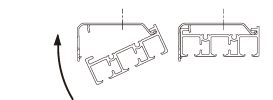

### ■正面付<オプション>

SG 2700 / 2710

正面付用補助金具  
11200-4 スマートフィックスセット

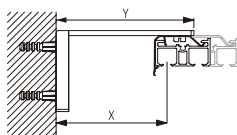

	Y (mm)	X (mm) (10122)	X (mm) (10123)	X (mm) (10124)
11200	60	43	24	24
11201	80	63	44	44
11202	100	83	64	64
11203	120	103	84	84
11204	150	133	114	114

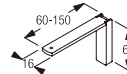

パネル巾 50-100cm  
カサナリ巾 8-15cm

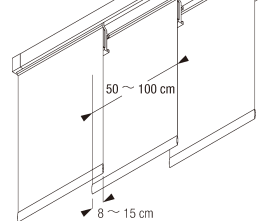

### ■埋込式 (海外取り寄せ品) <オプション>

2チャンネル 10172 埋め込みケース

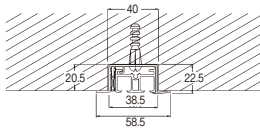

3チャンネル 10173 埋め込みケース

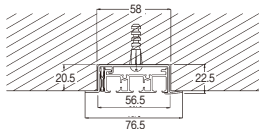

4チャンネル 10174 埋め込みケース

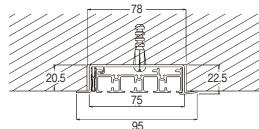

### ■電動タイプ

3チャンネル SG 2750

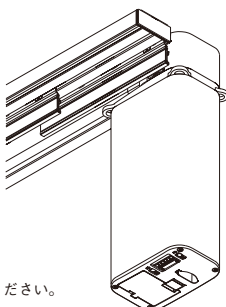

3チャンネル

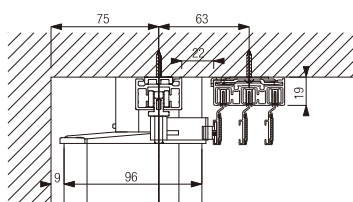

4チャンネル

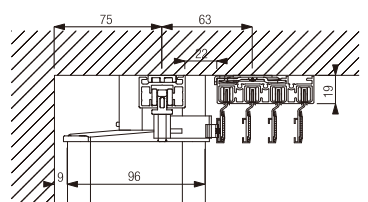

※詳細はお問い合わせください。

## システム構成部品

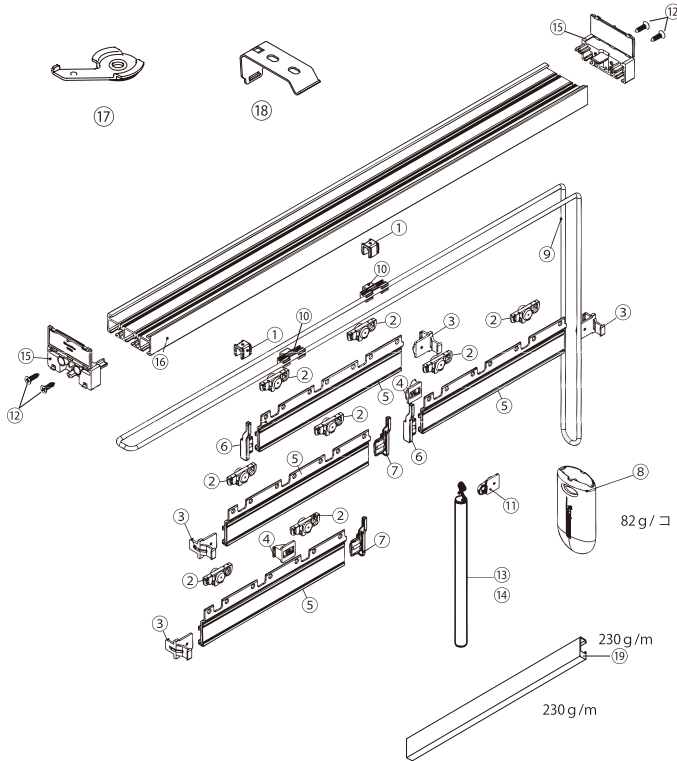

部品名	
①	10156 エンドストップ
②	10200 ローラー
③	10140 アングル
④	10146 アングル
⑤	10230 キャリア (シルバー/ホワイト)
⑥	10252 エンドキャップ 左 (シルバー/ホワイト)
⑦	10253 エンドキャップ 右 (シルバー/ホワイト)
⑧	3340 ウェイト (g)
⑨	3090 操作コード 3.5 φ mm
⑩	10150 パイロットランナー
⑪	10148 アイレット
⑫	10159 ネジ
⑬	10432 バトン 1000mm (シルバー/ホワイト)
⑭	10434 バトン 1500mm (シルバー/ホワイト)
⑮	10142 エンドキャップ2ch (シルバー/ホワイト)
	10143 エンドキャップ3ch (シルバー/ホワイト)
	10144 エンドキャップ4ch (シルバー/ホワイト)
	10153 コードガイド3ch (シルバー/ホワイト)
	10154 コードガイド4ch (シルバー/ホワイト)
⑯	10122 レール2ch (シルバー/ホワイト)
	10123 レール3ch (シルバー/ホワイト)
	10124 レール4ch (シルバー/ホワイト)
⑰	3004 クランプ2ch
	3003 クランプ3、4ch
⑱	10136 天井付ブラケット2ch
	10137 天井付ブラケット3、4ch
⑲	1084 ウェイトバー

## 標準パネル枚数

チャンネル数	片開きパネル枚数	両開きパネル枚数
2ch	2	—
3ch	3	4
4ch	4	6
5ch	5	8

最大パネル高さ (h) はパネル巾 (W) の5倍までです。  
例) パネル巾600mmの場合パネル高さは3,000mmまで。

## 標準パネル巾

チャンネル数	片開きパネル枚数	両開きパネル枚数
2ch	$(W+80) \div 2$	—
3ch	$(W+160) \div 3$	$(W+240) \div 4$
4ch	$(W+240) \div 4$	$(W+400) \div 6$
5ch (2ch+3ch)	$(W+320) \div 5$	$(W+560) \div 8$

パネル1枚の要尺計算方法  
生地巾: パネル巾 (W) + 100mm  
生地巾: パネル高さ (H) + 200mm  
柄りビードは別途、加算となります。  
標準重なり巾は80mmです。(変更可能)

## パネルの開閉

片開き (開/閉)



両開き (開/閉)



2チャンネル 10122レールは パネル2枚

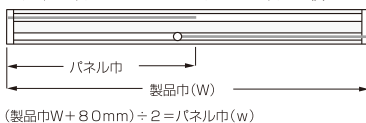

3チャンネル 10123レール パネル3枚

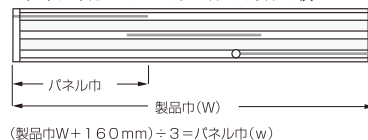

4チャンネル 10124レール パネル4枚

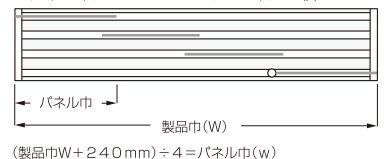

# パネルグライドシステム SG 2700/2710/2750

SG 2700 パネルグライド バトンタイプ レールカラーホワイト キット(メカのみ) 価格:円(税別)・単位:mm

幅(W) ch数/p数		200~2,000	~2,500	~3,000	~3,500	~4,000	~4,500	~5,000	~5,500	~6,000
		2ch/2p 片開	61,000	71,000	81,000	90,000	100,000	114,000	123,000	134,000
3ch/3p 片開	66,000	77,000	87,000	100,000	109,000	124,000	134,000	146,000	155,000	
3ch/4p 両開	77,000	88,000	99,000	110,000	122,000	136,000	145,000	157,000	168,000	
4ch/4p 片開	73,000	85,000	97,000	108,000	120,000	136,000	146,000	159,000	170,000	
4ch/6p 両開	87,000	99,000	110,000	122,000	134,000	150,000	160,000	173,000	183,000	
5ch/5p 片開	—	—	114,000	130,000	142,000	164,000	176,000	191,000	204,000	
5ch/8p 両開	—	—	133,000	146,000	161,000	182,000	194,000	209,000	221,000	

SG 2710 パネルグライド コードタイプ レールカラーホワイト キット(メカのみ) 価格:円(税別)・単位:mm

幅(W) ch数/p数		200~2,000	~2,500	~3,000	~3,500	~4,000	~4,500	~5,000	~5,500	~6,000
		3ch/3p 片開	61,000	70,000	79,000	91,000	101,000	115,000	122,000	132,000
3ch/4p 両開	66,000	76,000	86,000	97,000	107,000	120,000	130,000	141,000	149,000	
4ch/4p 片開	67,000	76,000	86,000	99,000	109,000	124,000	133,000	145,000	155,000	
4ch/6p 両開	74,000	85,000	95,000	108,000	119,000	132,000	141,000	153,000	163,000	
5ch/5p 片開	—	—	105,000	119,000	130,000	150,000	161,000	175,000	186,000	
5ch/8p 両開	—	—	113,000	131,000	144,000	161,000	172,000	181,000	196,000	

- 2チャンネル仕様のコード操作はありません。
- 5チャンネルは2チャンネルと3チャンネルの組合せで価格設定されています。
- レールの長さ3,000mm以上はジョイントになります。
- パネルスクリーン用のベルクロテープを含みます。
- 片開、両開共にバトン仕様は高さ(H)3,000mmまでです。
- SG 2750電動タイプ、正面付用補助金具(Smart Fix)については、お問い合わせください。
- レールカラーシルバーの価格については、お問い合わせください。

SG 2700 パネルグライド バトンタイプ レールカラーホワイト (縫製料込)

価格：円 (税別)・単位：mm

高さ(H)		幅(W)	200～2,000	～2,500	～3,000	～3,500	～4,000	～4,500	～5,000	～5,500	～6,000
			200～2,000	2ch/2p 片開	95,000	106,000	118,000	131,000	143,000	159,000	170,000
	3ch/3p 片開	108,000	122,000	133,000	148,000	159,000	176,000	189,000	203,000	215,000	
	3ch/4p 両開	127,000	141,000	155,000	168,000	182,000	198,000	209,000	223,000	236,000	
	4ch/4p 片開	123,000	138,000	153,000	166,000	180,000	198,000	210,000	225,000	238,000	
	4ch/6p 両開	159,000	173,000	186,000	200,000	214,000	232,000	244,000	259,000	271,000	
	5ch/5p 片開	—	—	179,000	196,000	209,000	232,000	245,000	261,000	276,000	
	5ch/8p 両開	—	—	224,000	238,000	254,000	276,000	290,000	306,000	319,000	
～2,500	2ch/2p 片開	97,000	109,000	121,000	133,000	146,000	162,000	172,000	186,000	199,000	
	3ch/3p 片開	112,000	127,000	138,000	153,000	164,000	180,000	192,000	206,000	219,000	
	3ch/4p 両開	133,000	147,000	160,000	175,000	189,000	204,000	215,000	229,000	242,000	
	4ch/4p 片開	129,000	144,000	158,000	173,000	187,000	204,000	216,000	231,000	244,000	
	4ch/6p 両開	168,000	181,000	194,000	208,000	222,000	240,000	252,000	267,000	279,000	
	5ch/5p 片開	—	—	187,000	204,000	217,000	240,000	254,000	271,000	286,000	
	5ch/8p 両開	—	—	237,000	251,000	267,000	289,000	302,000	319,000	333,000	
～3,000	2ch/2p 片開	101,000	112,000	125,000	136,000	149,000	164,000	174,000	190,000	202,000	
	3ch/3p 片開	117,000	130,000	143,000	157,000	169,000	187,000	199,000	213,000	224,000	
	3ch/4p 両開	138,000	153,000	166,000	180,000	195,000	210,000	221,000	235,000	248,000	
	4ch/4p 片開	134,000	150,000	164,000	178,000	193,000	210,000	222,000	237,000	250,000	
	4ch/6p 両開	175,000	189,000	202,000	216,000	230,000	248,000	260,000	275,000	287,000	
	5ch/5p 片開	—	—	194,000	212,000	226,000	250,000	264,000	281,000	296,000	
	5ch/8p 両開	—	—	247,000	262,000	279,000	302,000	316,000	333,000	347,000	

SG 2710 パネルグライド コードタイプ レールカラーホワイト (縫製料込)

価格：円 (税別)・単位：mm

高さ(H)		幅(W)	200～2,000	～2,500	～3,000	～3,500	～4,000	～4,500	～5,000	～5,500	～6,000
			200～2,000	3ch/3p 片開	103,000	115,000	125,000	139,000	151,000	167,000	177,000
	3ch/4p 両開	116,000	129,000	142,000	155,000	167,000	182,000	194,000	207,000	217,000	
	4ch/4p 片開	117,000	129,000	142,000	157,000	169,000	186,000	197,000	211,000	223,000	
	4ch/6p 両開	146,000	159,000	171,000	186,000	199,000	214,000	225,000	239,000	251,000	
	5ch/5p 片開	—	—	170,000	185,000	197,000	218,000	230,000	245,000	258,000	
	5ch/8p 両開	—	—	204,000	223,000	237,000	255,000	268,000	278,000	294,000	
～2,500	3ch/3p 片開	107,000	120,000	130,000	144,000	156,000	171,000	180,000	192,000	206,000	
	3ch/4p 両開	122,000	135,000	147,000	162,000	174,000	188,000	200,000	213,000	223,000	
	4ch/4p 片開	123,000	135,000	147,000	164,000	176,000	192,000	203,000	217,000	229,000	
	4ch/6p 両開	155,000	167,000	179,000	194,000	207,000	222,000	233,000	247,000	259,000	
	5ch/5p 片開	—	—	178,000	193,000	205,000	226,000	239,000	255,000	268,000	
	5ch/8p 両開	—	—	217,000	236,000	250,000	268,000	280,000	291,000	308,000	
～3,000	3ch/3p 片開	112,000	123,000	135,000	148,000	161,000	178,000	187,000	199,000	211,000	
	3ch/4p 両開	127,000	141,000	153,000	167,000	180,000	194,000	206,000	219,000	229,000	
	4ch/4p 片開	128,000	141,000	153,000	169,000	182,000	198,000	209,000	223,000	235,000	
	4ch/6p 両開	162,000	175,000	187,000	202,000	215,000	230,000	241,000	255,000	267,000	
	5ch/5p 片開	—	—	185,000	201,000	214,000	236,000	249,000	265,000	278,000	
	5ch/8p 両開	—	—	227,000	247,000	262,000	281,000	294,000	305,000	322,000	
～3,500	3ch/3p 片開	116,000	128,000	138,000	152,000	165,000	181,000	190,000	203,000	216,000	
	3ch/4p 両開	131,000	144,000	158,000	171,000	185,000	200,000	212,000	225,000	235,000	
	4ch/4p 片開	132,000	144,000	158,000	173,000	187,000	204,000	215,000	229,000	241,000	
	4ch/6p 両開	171,000	183,000	194,000	209,000	222,000	237,000	248,000	262,000	274,000	
	5ch/5p 片開	—	—	192,000	207,000	219,000	240,000	252,000	267,000	279,000	
	5ch/8p 両開	—	—	238,000	257,000	272,000	291,000	304,000	315,000	332,000	
～4,000	3ch/3p 片開	120,000	133,000	144,000	158,000	170,000	186,000	195,000	208,000	222,000	
	3ch/4p 両開	140,000	152,000	165,000	178,000	190,000	205,000	217,000	230,000	241,000	
	4ch/4p 片開	141,000	152,000	165,000	180,000	192,000	209,000	220,000	234,000	247,000	
	4ch/6p 両開	181,000	194,000	206,000	221,000	234,000	249,000	260,000	274,000	286,000	
	5ch/5p 片開	—	—	201,000	216,000	228,000	249,000	262,000	278,000	291,000	
	5ch/8p 両開	—	—	251,000	271,000	286,000	306,000	319,000	330,000	347,000	

- 2チャンネル仕様のコード操作はありません。
- 5チャンネルは2チャンネルと3チャンネルの組合せで価格設定されています。
- レールの長さ3,000mm以上はジョイントになります。
- SG 2750電動タイプ、正面付用補助金具(Smart Fix)については、お問い合わせください。
- 片開、両開共にバトン仕様は高さ(H)3,000mmまでです。
- レールカラーシルバーの価格については、お問い合わせください。

サイレントグリッド  
パネルグライドシステム SG 2700 / 2710 / 2750



# パネルガイドシステム SG 2730 Flex



コントラクトユースの期待に応える、世界初の本格的システムです。  
 新方式採用により静かで滑らかな操作が可能になりました。  
 2チャンネル、3チャンネル、4チャンネル、5チャンネルから用途に合わせて選べます。  
 操作方法について、標準仕様は連結式のノバンタイプとなります。  
 フリーにてご使用時は手引きタイプをお受けしております。  
 キャリアはフレキシブルタイプです。

最大製作可能寸法：高さ(H)は3,000mmまでです。

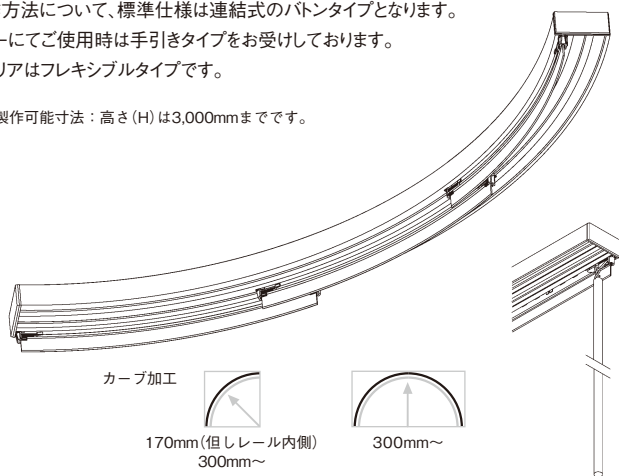

## ■レール

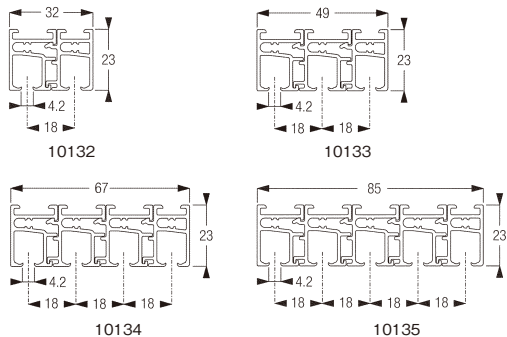

10132/10133/10134/10135 レールカラーはシルバー、ホワイトの2色です。

## ■クランプ・ブラケット位置

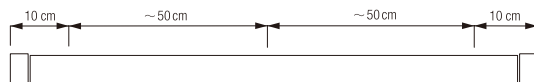

## 操作方法

### ■天井付

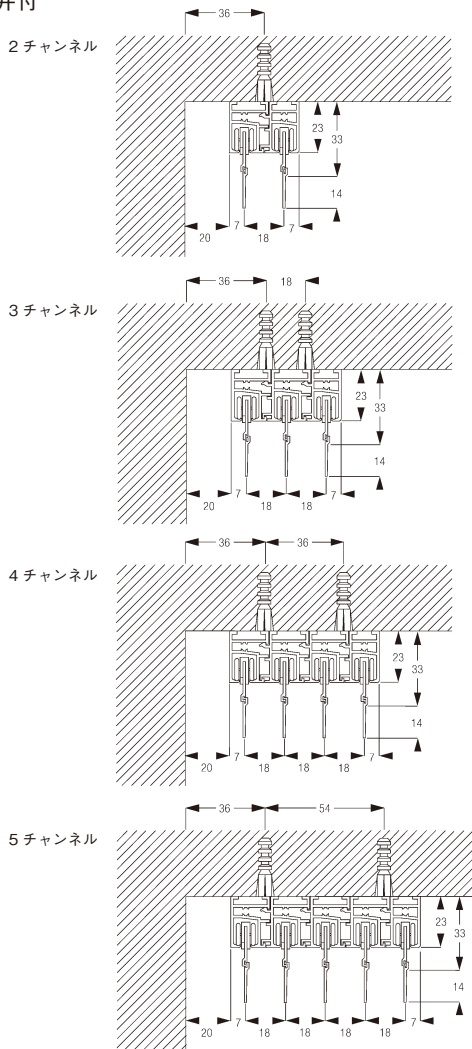

### ■正面付<オプション>

補助金具 (Smart Fit)

### ジョイントについて

※固定ビスを締めすぎるとランナー溝が広がり、ランナー・交叉アームのつかえ、脱落につながる場合があります。  
 レールは4,000mm以上はジョイントとなります  
 10177を使用しているジョイントです。

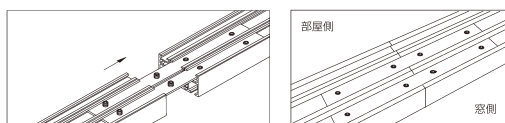

## システム構成部品

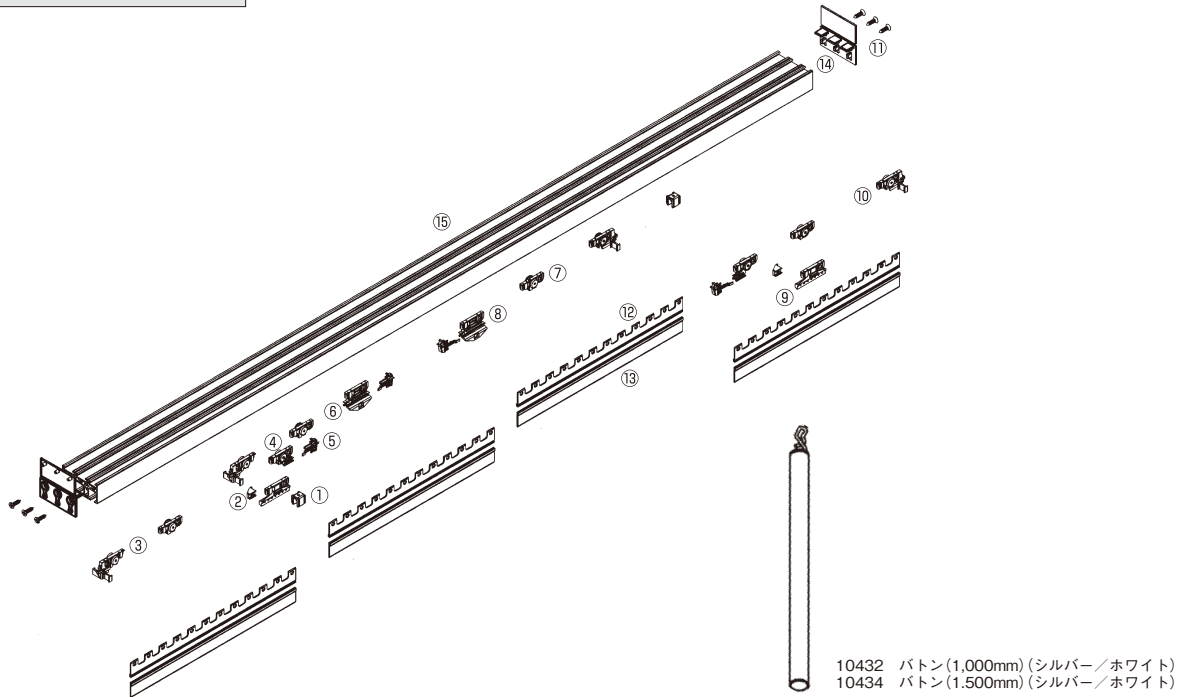

部品名	部品名
① 10156 エンドストップ	⑫ 10180 キャリア F (シルバー/ホワイト)
② 10243 アングル	⑬ 10179 ジョイントテープ (シルバー/ホワイト)
③ 10239 ローラー左 アングルツキ (シルバー/ホワイト)	
④ 10237 ローラークリップホルダーツキ (シルバー/ホワイト)	⑭ 10162 エンドキャップ2ch (シルバー/ホワイト)
⑤ 10167 クリップ左 (シルバー/ホワイト)	10163 エンドキャップ3ch (シルバー/ホワイト)
⑥ 10196 バトンアイレット (シルバー/ホワイト)	10164 エンドキャップ4ch (シルバー/ホワイト)
⑦ 10200 ローラー	10165 エンドキャップ5ch (シルバー/ホワイト)
⑧ 10168 クリップ右 (シルバー/ホワイト)	⑮ レール 2ch: 10129 (シルバー/ホワイト)
⑨ 10244 スライダー (シルバー/ホワイト)	レール 3ch: 10129 + 10131 + 10130 × 1 (シルバー/ホワイト)
⑩ 10241 ローラー右 アングルツキ (シルバー/ホワイト)	レール 4ch: 10129 + 10131 + 10130 × 2 (シルバー/ホワイト)
⑪ 10159 ネジ	レール 5ch: 10129 + 10131 + 10130 × 3 (シルバー/ホワイト)

## 標準パネル枚数

チャンネル数	片開きパネル枚数	両開きパネル枚数
2ch	2	—
3ch	3	4
4ch	4	6
5ch	5	8

最大パネル高さ (h) はパネル巾 (W) の5倍までです。  
例) パネル巾600mmの場合  
→ パネル高さは3,000mmまでです。

## パネルの開閉

片開き (開/閉)



両開き (開/閉)



2チャンネル 10132レール パネル2枚

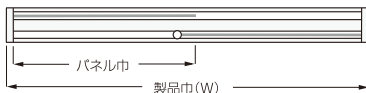

3チャンネル 10133レール パネル3枚

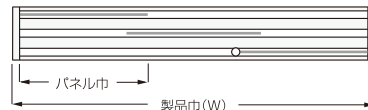

4チャンネル 10134レール パネル4枚

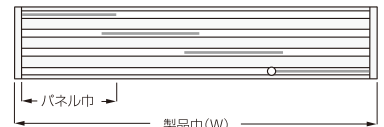

# パネルガイドシステム SG 2730 Flex



SG 2730 Flex パネルガイド フレックス バトンタイプ レールカラーホワイト キット(メカのみ) 価格：円(税別)・単位：mm

ch数/p数	幅(W)		200~2,000	~2,500	~3,000	~3,500	~4,000	~4,500	~5,000	~5,500	~6,000
	片開	両開									
2ch/2p	片開		85,000	95,000	104,000	126,000	136,000	147,000	157,000	167,000	177,000
3ch/3p	片開		101,000	113,000	126,000	150,000	163,000	176,000	189,000	202,000	213,000
3ch/4p	両開		115,000	129,000	141,000	165,000	178,000	193,000	205,000	217,000	229,000
4ch/4p	片開		115,000	132,000	147,000	173,000	188,000	206,000	221,000	235,000	250,000
4ch/6p	両開		139,000	154,000	168,000	195,000	211,000	228,000	244,000	260,000	273,000
5ch/5p	片開		140,000	159,000	177,000	208,000	225,000	246,000	264,000	283,000	301,000
5ch/8p	両開		165,000	185,000	201,000	233,000	250,000	271,000	291,000	306,000	326,000

SG 2730 Flex パネルガイド フレックス バトンタイプ レールカラーホワイト(縫製料込) 価格：円(税別)・単位：mm

高さ(H)	幅(W)		200~2,000	~2,500	~3,000	~3,500	~4,000	~4,500	~5,000	~5,500	~6,000	追加パネル 加算額 1パネル当たり
	片開	両開										
200~ 2,000	2ch/2p	片開	119,000	131,000	142,000	167,000	179,000	192,000	204,000	217,000	230,000	25,000
	3ch/3p	片開	143,000	158,000	172,000	198,000	213,000	228,000	243,000	258,000	273,000	
	3ch/4p	両開	165,000	182,000	197,000	222,000	237,000	253,000	267,000	281,000	295,000	
	4ch/4p	片開	165,000	185,000	203,000	230,000	247,000	266,000	283,000	299,000	316,000	
	4ch/6p	両開	211,000	228,000	244,000	273,000	291,000	310,000	328,000	346,000	361,000	
	5ch/5p	片開	—	—	242,000	274,000	292,000	314,000	333,000	353,000	373,000	
~2,500	5ch/8p	両開	—	—	292,000	325,000	343,000	365,000	386,000	402,000	424,000	26,000
	2ch/2p	片開	121,000	133,000	144,000	169,000	182,000	195,000	207,000	219,000	233,000	
	3ch/3p	片開	147,000	163,000	177,000	203,000	218,000	232,000	247,000	262,000	277,000	
	3ch/4p	両開	171,000	188,000	202,000	229,000	243,000	260,000	274,000	288,000	302,000	
	4ch/4p	片開	171,000	191,000	208,000	237,000	253,000	273,000	290,000	306,000	323,000	
	4ch/6p	両開	220,000	236,000	251,000	279,000	297,000	315,000	333,000	352,000	368,000	
~3,000	5ch/5p	片開	—	—	250,000	282,000	300,000	322,000	341,000	361,000	381,000	29,000
	5ch/8p	両開	—	—	305,000	338,000	356,000	378,000	399,000	415,000	437,000	
	2ch/2p	片開	125,000	136,000	148,000	172,000	185,000	197,000	209,000	223,000	236,000	
	3ch/3p	片開	152,000	166,000	182,000	208,000	223,000	238,000	253,000	268,000	282,000	
	3ch/4p	両開	176,000	194,000	208,000	234,000	250,000	266,000	280,000	294,000	308,000	
	4ch/4p	片開	176,000	197,000	214,000	242,000	260,000	279,000	296,000	312,000	329,000	
4ch/6p	両開	227,000	243,000	258,000	287,000	305,000	324,000	342,000	360,000	375,000		
5ch/5p	片開	—	—	257,000	289,000	307,000	329,000	348,000	368,000	387,000		
5ch/8p	両開	—	—	315,000	349,000	368,000	391,000	413,000	430,000	452,000		

● システムの操作はバトンタイプと手引きタイプです。コードタイプはありません。

● カーブ加工費について

1) 全体カーブ加工1,000mm当たり11,000円(税別)加算となります。

2) 部分カーブ加工1カ所当たり16,000円(税別)加算となります。

● バトンの追加は1セット当たり(バトン+アイレット)※1となります。

● 正面付用補助金具(Smart Fix)については、お問い合わせください。

● レールカラーシルバーの価格については、お問い合わせください。

※1 ホワイト(バトンアイレット含む)

取付高さ	バトン長さ	追加バトン価格
2,210~2,600	1,000	6,850
2,610~3,000	1,500	7,250

ロールスクリーンのご注文方法

ロールスクリーンのご注文方法をご説明いたします。下記のステップでお申し込みください。

- step. 1** ご希望の製品タイプをご指定ください。 (例)標準ブルコードタイプ
- 
- step. 2** スクリーン品番をご指定ください。 (例)TR-600I
- 
- step. 3** 製品サイズ(幅と高さ)を幅は5mm単位、高さは10mm単位でご指定ください。 (例)幅:800mm、高さ:1,000mm
- ※製品やスクリーンによって、幅・高さの比率制限が異なります。  
詳細は各スクリーンの価格表下段でご確認ください。
- 
- step. 4** 操作位置(室内側から見て、右操作か左操作か)をご指定ください。 (例)右操作
- ※製品が標準チェーンタイプ・標準ワンタッチチェーンタイプ・小窓チェーンタイプ・ダブルワンチェーンタイプ・カバー付きチェーンタイプ・カバー付きワンタッチチェーンタイプ・浴室チェーンタイプ、大型ループコードタイプの場合にご指定ください。  
※チェーン、コードの長さはガイドブックの各製品ページでご確認ください。  
※高窓等製品高さよりも高い位置に取付ける場合は、別途チェーン、コードの長さを10mm単位でご指定ください。
- 
- step. 5** 取付方法(天井付け・正面付け)をご指定ください。 (例)天井付け
- 
- step. 6** カバーの有無をご指定ください。 (例)ダブルブルコードタイプ/カバー仕様
- ※ダブルブルコードタイプ、ダブルワンチェーンタイプの場合にご指定ください。
- 
- step. 7** 部品カラーをご指定ください。 (例)ブラウン
- ※製品によって対応できる部品カラーは異なります。  
必ずガイドブックの各製品ページでご確認ください。
- 
- step. 8** 必要な台数をご指定ください。 (例)1台
- 
- step. 9** オプションが必要な場合は下記を参考にしてください。
- 製品によって、対応できるオプションは異なります。  
必ずガイドブックの各製品ページでご確認ください。
- オプション操作部品 (例)フラットグリップなど
- オプション追加代金は不要です。**
- 標準ブルコードタイプ、標準チェーンタイプ、標準ワンタッチチェーンタイプの場合、製品ご注文と同時にフラットグリップ、ポールチェーンの中からご指定いただければサービスいたします。  
※詳細はガイドブックの各製品ページでご確認ください。
- オプション仕様 (例)ストップコントローラーなど
- ※詳細はガイドブックの「オプション仕様」ページでご確認ください。
- オプション取付補助部品 (例)ブラケットスペーサー、カーテンレール取付金具、取付補助金具No.12など
- ※詳細はガイドブックの各製品ページでご確認ください。

ビジック

調光ロールスクリーン ビジックのご注文方法

調光ロールスクリーン ビジックのご注文方法をご説明いたします。下記のステップでお申し込みください。

- step. 1** 機種をご指定ください。 (例)ビジックデコラ
- 
- step. 2** スクリーン品番をご指定ください。 (例)TR-670I
- 
- step. 3** 製品サイズ(幅と高さ)を幅は5mm単位、高さは10mm単位でご指定ください。 (例)幅:800mm、高さ:1,000mm
- ※ビジックは製品高さまで降ろした状態で全閉状態となります。  
製品高さをご指定の際はご注意ください。
- 
- step. 4** 操作位置(室内側から見て、右操作か左操作か)をご指定ください。 (例)右操作
- ※高窓等製品高さよりも高い位置に取付ける場合は、別途チェーンの長さを10mm単位でご指定ください。
- 
- step. 5** 取付方法(天井付け・正面付け)をご指定ください。 (例)天井付け
- 
- step. 6** 部品カラーをご指定ください。 (例)ホワイト×木目ライト
- ※特にご指定のない場合は、ホワイトになります。
- 
- step. 7** 必要な台数をご指定ください。 (例)1台
- ※取付補助部品等は必要に応じてお求めください。



## 調光ロールスクリーン ラクーシュのご注文方法

調光ロールスクリーン ラクーシュのご注文方法をご説明いたします。下記のステップでお申し込みください。

step. 1 機種をご指定ください。

ラクーシュライト

step. 2 スクリーン品番をご指定ください。

(例)TR-6739

step. 3 製品サイズ(幅と高さ)を幅は5mm単位、高さは10mm単位でご指定ください。

(例)幅:800mm、高さ:1,000mm

※製品高さは、スクリーン全閉時のブラケット上部からボトムレール下部までの寸法になります。

※全開時は製品高さより8mm下がります。(但し、調光途中は製品高さより15mm下がりますので窓枠や床との干渉にご注意ください。)

詳細は本カタログP.226をご確認ください。

step. 4 操作位置(室内側から見て、右操作か左操作か)をご指定ください。

(例)右操作

※高窓等製品高さよりも高い位置に取付ける場合は、別途チェーンの長さを10mm単位でご指定ください。

step. 5 取付方法(天井付け・正面付け)をご指定ください。

(例)天井付け

step. 6 部品カラーをご指定ください。

(例)ブラウン×木目ダーク

※特にご指定のない場合は、ホワイトになります。

step. 7 必要な台数をご指定ください。

(例)1台



**TOSO**

ROLL SCREEN

**GUIDE BOOK**

ロールスクリーン ガイドブック