

# WOOD BLIND

ウッドブラインド

## 【物流諸経費のご案内】

このカタログに記載している製品本体価格に  
別途物流諸経費 **3,000 円 / 台** (税別) を加算してください。

2023年12月4日受注分より、m単価製品を除く本カタログ掲載品全てに適用









ベネウッド50 スタンダード TM-2014 アンティークブラウン

# WOOD BLIND

STANDARD スタンダード ————— 30

桐 キリ ————— 42

EARTH アース ————— 48

VINTAGE ヴィンテージ ————— 52

COLT コルト ————— 64

防災／防災・耐水 ————— 72

WAVE ウェーブ ————— 78

製品一覧 ————— 26

## 製品仕様

### 〈オプション〉

間仕切り仕様 ————— 86

セパレート仕様 ————— 87

カラーコンビネーション ————— 88

バランス ————— 90

### 〈仕様・構造〉

ベネウッド50 ————— 92

ベネウッド50T ————— 94

ベネウッドタッチ50 ————— 96

ベネウッドタッチ50T ————— 98

ベネウッド小窓50 ————— 100

ベネウッド小窓50T ————— 102

取付方法 ————— 104

サイズの測り方 ————— 105

高さ調整方法 ————— 105

左右操作変換方法 ————— 106

メンテナンス ————— 106

安全対策 ————— 107

ご注文方法 ————— 108

部品カラー標準組み合わせ ————— 111

新旧品番対応表 ————— 112

#### 〈表紙の製品〉

ブラインド／ベネウッド50 スタンダード  
TM-2005 コルクページュ

ソファ／マルニ木工 (HIROSHIMAワイドツースイーターソファ)  
リビングテーブル／マルニ木工 (Brunoコーヒータブル100)  
スタンドライト／コイズミ照明 (AT43709L)  
シェード／コイズミ照明 (AE43713E)

撮影協力／マルニ木工、コイズミ照明

**maruni KOIZUMI**

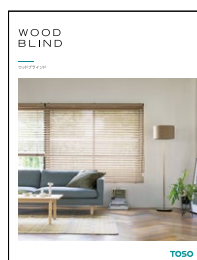

# 「選びやすい」TOSOへ

1949年の創業以来、TOSOは日本の窓辺をずっと考え、

“ご希望に叶う商品を選んでもらいたい” その一心でさまざまなアイテムを拡充してきました。

そしていま、改めて必要な色やカタチ、機能は何なのか？を考え、厳選するとともに、

インテリアのトレンドを見極め、必要な要素は、むしろ充実させました。

TOSOはこれからの日本の窓辺、暮らしをもっと快適にする“選びやすい”ラインナップを目指します。







## TOSOのウッドブラインド

より快適な暮らしのために  
ウッドブラインドが大切にしなければならないことを、  
TOSO は改めて考えました。  
たどり着いたのは、ブラインドの機能はそのままに、  
木のぬくもり、魅力を最大限に生かすこと。  
木目が最も美しく見えるスラット幅や材質を厳選し、  
その加工工程にもこだわって  
ラインナップを充実させました。

心地よく、使いやすい、  
魅力ある木の個性とぬくもりが詰まった  
新しいウッドブラインドです。



窓辺の家具をつくりました。





ウッドブラインドのあり方を改めて考えたとき、  
日本人に最も親しみのある木の家具のことが思い浮かびました。  
その魅力は、無垢材や天然木ならではの表情や手触り、あたたかさ。  
ブラインドであると同時に木の家具でありたい。  
その思いをもとに、わたしたちは製品づくりをコンセプトから見直しました。  
新しいTOSOのウッドブラインドは、まさに「窓辺の家具」そのものです。

ベネウッド50 スタンダード TM-2004 グレイッシュナチュラル  
チェア/飛騨産業(SEOTO セミアームチェア) ソファ/飛騨産業(森のこぼれ ソファ2P)





天然木の美しさを  
50mmで伝えることにしました。





上質な木の家具が木目の表情を大切にするように、わたしたちも木の質感を  
できるだけ大きく美しく見せたいと考え、すべての製品のスラット幅を50mmに統一しました。  
また、桐材、無垢材など天然木のラインナップを拡充し、  
木の存在感を生かす加工方法にもこだわりました。  
天然の木だからこそ、それぞれが違った表情に……。  
木の生きた証しである個性を大切にし、伝えたいと考えます。

シーン別コーディネート集

# ウッドブラインドがある暮らし



LIVING ROOM

リビングルーム





(左) ベネウッド50 ヴィンテージ TM-2303 モカ バランス(オプション) VINTAGE → P.52

(右) ベネウッド50T スタンダード TM-2011 ダークブラウン バランス(オプション) STANDARD → P.30

カーテンレール/ノルティ25 ネクスティダブル Bキャップ(ウォルナット)

ソファ/飛騨産業(Onn Sofa ソファ3P) リビングテーブル/飛騨産業(※ リビングテーブル)

撮影協力/飛騨産業

 **HIDA**



# DINING ROOM

ダイニングルーム

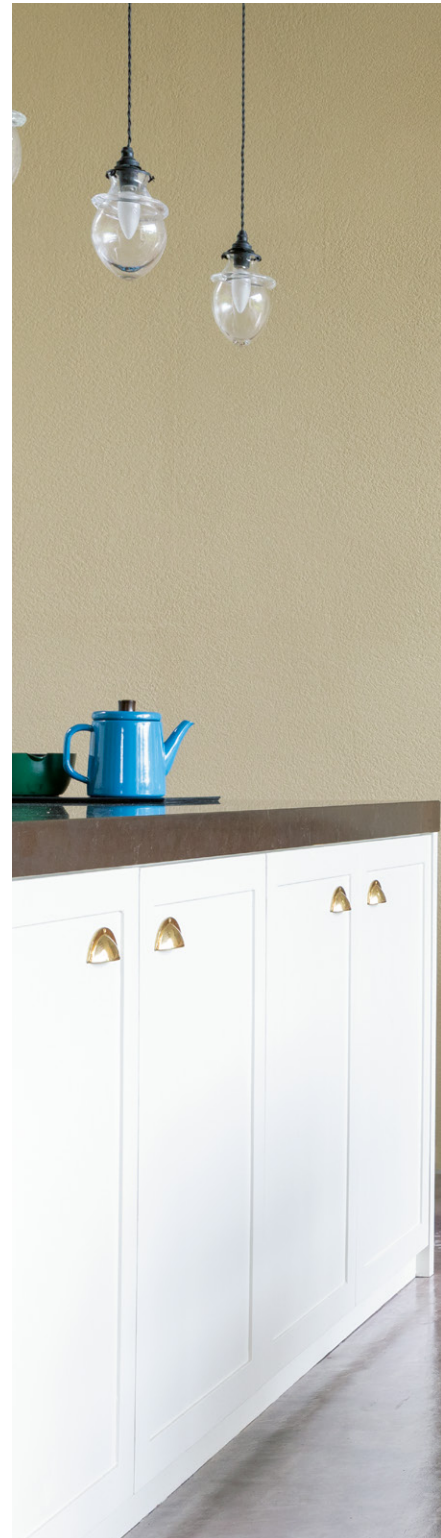





(左) ヘネウッド50T スタンダード TM-2009 ナチュラル STANDARD → P.30

(右) ヘネウッド50 スタンダード TM-2014 アンティークブラウン STANDARD → P.30



# B E D R O O M

ベッドルーム







撮影協力/コイズミ照明

**KOIZUMI**

(左) ベネウッド50T コルト TM-2409 ダークウッド COLT → P.64

(右) ベネウッド50T 桐 TM-2102 柴(ふし) 桐 → P.42

スタンドライト/コイズミ照明(AT43718L)



# RESTAURANT & CAFE

レストラン & カフェ



(上) ベネウッド50T スタンダード TM-2001 ピュアホワイト STANDARD → P.30

(下) ベネウッド50 ヴィンテージ TM-2304 ラスティックベージュ、TM-2305 ブリックブラウン VINTAGE → P.52



# SHOP & SALON

ショップ & サロン



(上) ペネウッド50 スタンダード TM-2004 グレイッシュナチュラル STANDARD → P.30  
(下) ペネウッド50 ウェーブ style B TM-2012 グレイッシュブラウン WAVE → P.78







# HOTEL

ホテル



防災製品

(左) ベネウッド50 防災 TM-2501 オフホワイト 防災／防災・耐水→P.72

(右) ベネウッド50 防災 TM-2504 ディープブラウン バランス(オプション) 防災／防災・耐水→P.72



# NEWS & TOPICS

新製品情報



天然の木の魅力が生きたTOSOのウッドブラインド。  
使いやすいベーシックなカラーから個性豊かなデザインまで幅広いラインナップで  
きっと理想のブラインドが見つかります。



## NEWS

木の美しさをもっと知ってほしいから、  
50mm幅のスラットにこだわりました。

## スタンダード

STANDARD

インテリアに合わせやすい  
充実の16色展開

木目の美しさが堪能できる、ベーシックなスタンダードシリーズ。使いやすい16色がそろい、インテリアのテイストやシーンに合わせてセレクトできます。



ベネウッド50 スタンダード TM-2005 コルクベージュ

### Point

家具やフローリングなどの  
建材カラーに合わせて  
選びやすく使いやすい  
身近な色をそろえました

16 COLORS



### Point

定番のピュアホワイトと  
トレンド感のある  
グレイッシュカラーが  
加わりました

NEW COLORS



TM-2001  
ピュアホワイト

TM-2004  
グレイッシュナチュラル

TM-2005  
コルクベージュ

TM-2006  
マットグレー



# 桐 NEW

K I R I

木目の美しさを堪能できる  
才色兼備なスラット

木目が美しい桐スラットのウッドブラインド。  
軽くて操作しやすいため大きな窓にも最適で  
す。親しみやすい素材で、和洋のテイストを  
問わず取り入れられます。

2 COLORS

NEW

NEW



ベネウッド50T 桐 TM-2102 柴(ふし)

# アース NEW

E A R T H

1 COLOR

NEW



ふぞろいだからこそ美しい。  
木の生命力あふれるスラット

まるで自然の木そのままのようなナチュラル  
感。天然木ならではの、ひとつひとつ異なる  
無垢の表情が美しい、個性際立つブライン  
ドです。明るい空間に仕上がります。



ベネウッド50 アース TM-2201 ナチュラルウッド

# ヴィンテージ

VINTAGE

大人の遊び心をくすぐる  
使い込んだ味わい

カラー、デザインともにヴィンテージテイストにこだわったシリーズ。2つのスタイルから自分らしさを演出できるものを選んで。個性的な空間づくりに役立ちます。

California Style  
3 COLORS



Brooklyn Style  
3 COLORS

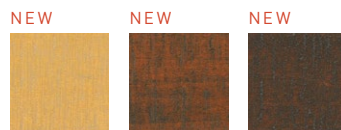

## California Style

カリフォルニアスタイル

さわやかな西海岸の風を感じるような  
明るい色合いのスラットです。



ベネウッド50 ヴィンテージ TM-2302 ヴィンテージブルー バランス(オプション)

## Brooklyn Style NEW

ブルックリンスタイル

少し大人っぽいダークな色合い。  
素材感もインテリアを引き立てます。



ベネウッド50T ヴィンテージ TM-2306 ダーククロープ



# コルト

COLT



13 COLORS



カジュアルなマットペイント。  
リーズナブルな価格帯

定番の13色を、色ブレの少ないマットペイントで仕上げています。ラダーコード仕様、ラダーテープ仕様も同一価格。気軽に使いやすいブラインドです。

# 防災 NEW / 防災・耐水



4 COLORS



コントラクトに最適な  
木調ブラインド

防災製品に認定されているので、高層階のマンションや、ホテル、商業施設などに安心して提案できます。防災・耐水シリーズなら水まわりにも対応します。



# ウエーブ

WAVE



3 COLORS

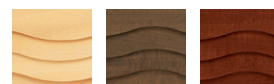

ほかにはないデザイン性。  
カーテンのようなブラインド

世界的に活躍するデザイナー、佐藤オオキ氏率いるデザインオフィス nendo がデザインしたウッドブラインド。ゆるやかなカーブがカーテンのような優しい表情をつくれます。



## ラダーテープに新色追加

ラダーテープに、スラットカラーになじむ新色「ライトベージュ」を追加。全16色の中から好きな色を選べます。

NEW



L-018  
ライトベージュ

## TOPICS

「もっと使いやすい」を考えて、  
便利な機能を充実させました。

### TOPICS.1

小窓やスリット窓にもすっきり納まる

## ベネウッド小窓 NEW

[コード&ロッドタイプ]

ベネウッド小窓なら、幅300mmから製作可能。  
コンパクトなヘッドボックスで、小窓やスリット窓にもすっきり納まります。

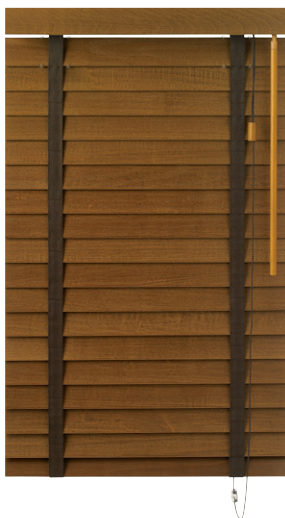

ベネウッド小窓50 スタンダード TM-2006 マットグレー

### Point

用途・スペースに応じて3種類の製品から選べます

ベネウッド  
[ループコードタイプ]

1本のコードではねの昇降と角度調整が行えます。

ベネウッドタッチ  
[自動降下タイプ]

ワンタッチ操作で自動降下するタイプです。

ベネウッド小窓 NEW  
[コード&ロッドタイプ]

小窓に最適なコンパクトタイプです。

### TOPICS.2

後ろ姿だって美しく

## ブラケットカバー NEW → P.87

シルバー色のブラケットを目立たなくするブラケットカバー。窓枠内付け時の外観や、間仕切り仕様のときにも美しく納まります。



ヘッドボックスカラーに合わせた色展開です。

ベネウッド	ベネウッドタッチ	ベネウッド小窓
○	○	×

※ブラケットカバーは製品ご注文時にご指定いただければ無料でサービスいたします。



before



after



TOPICS.3

窓枠内付け時の悩みを解決

高さ調整機能 **NEW** → P.105

取り付け後に製品高さを調整できる機能です。ラダーコード（テープ）1ピッチ分の高さを縮めることができます。窓枠内や床面に対してぴったりの高さに納められ、窓枠や床との接触を防げます。製品を取り付けたままでの調整が可能です。

ベネウッド	ベネウッドタッチ	ベネウッド小窓
○	○	○



before



ラダーコードの場合



ラダーテープの場合



after

TOPICS.4

家具やグリーン配置も自在に

操作コードの左右交換 → P.106

ウッドブラインドを購入した後も、家具などのレイアウトに合わせて操作コードの位置を付け替えることができます。ドライバー1本で簡単に付け替えが可能です。

ベネウッド	ベネウッドタッチ	ベネウッド小窓
○	×	×



家具などに干渉して操作がしづらいときは……。

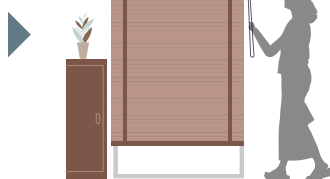

操作コードの位置を付け替えて操作しやすく。

TOPICS.5

ベネウッド[ループコードタイプ]でも

業界最小の350mm幅に対応

TOSOならループコードタイプも350mmの狭幅から製作可能。小窓やスリット窓にも掃き出し窓と同じメカで納められるから、窓辺に統一感が生まれます。



TOPICS.6

降下もストップもワンタッチ

# 自動降下機能

ワンタッチで自動降下。ストップもワンタッチ。操作コードを真下へ40cm程度引くだけで、ブラインドが自動でゆっくり降下します。途中で止めたい場合は、もう一方の操作コードを引くだけ。掃き出し窓など頻繁に出入りする窓に便利な機能です。

ベネウッド	ベネウッドタッチ	ベネウッド小窓
×	○	×

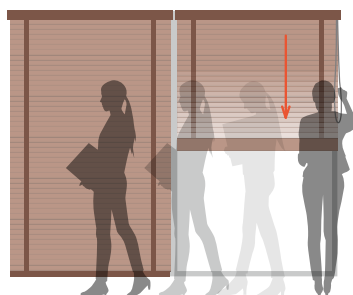

**Point**

**ワンタッチコントロール**

ブラインド操作のわずらわしさを軽減。操作コードを一度軽く引けばあとはブラインドが自動でゆっくり降下するから、すぐに窓から離れることができます。



**Point**

**障害物自動停止装置**

降下途中、ボトムレールが障害物に当たった際には、障害物停止機能によりストップがかかります。障害物を取り除いてからブラインドを少し上げると再び動き出します。

※ 木製ブラインドはラダーコードの寸法公差上、ご注文いただいた製品高さに対し長めに仕上がる場合があります。  
 ※ 製品が降下した際、ボトム部分が床に触れる場合もございます。  
 ※ 床に製品ボトムが接触した際の衝撃を抑える目的としても降下スピードのコントロール機能を付けています。

**Point**

**スピードコントロール**

ベネウッドタッチにはスラットが急に降下することを防ぐために、降下スピードのコントロール機能が付いています。



**自動降下**  
操作方法を動画で確認できます。





## 天然木の美しい話

自然の中ですくすくと、長い時をかけて育った天然木。  
太陽の恵みを受け、風雨に耐えて成長したからこそ、人々の生活にも安らぎや安心感を与えます。  
木が持つぬくもりを窓辺にも……。自然とともにあるインテリアで、心地いい暮らし。



### 地球が育んだ天然木だから 同じものは2つとありません

人に個性があるように、木にもそれぞれ、かたちや色の個性があります。2つと同じものがないのは、木が生きてきた証し。わたしたちは、その無垢の美しい証しを大切に考えます。

---

ベネウッド50T アース TM-2201 ナチュラルウッド





チェア/飛騨産業(森のことば チェア)



節(ふし)



筋(すじ)



エッグシェル



虎斑



木目の違い





## 天然木ならではの 豊かな個性をブラインドに

“自然のまま”を生かすからこそ、ひとつひとつ表情がまったく異なる天然木のスラット。無垢の材だから、木目や色みも当然それぞれ異なります。節や筋などの木が持つ自然な表情が、世界に1つしかない個性的なブラインドをつくります。





## 製品一覧

操作方法			ループコードタイプ	
製品名			ベネウッド50	ベネウッド50T
外観				
ラダー仕様			ラダーコード	ラダーテープ
製作可能寸法	製品幅 (W)		350 ~ 2,400mm ※ウエーブは 550 ~ 1,940mm	350 ~ 2,400mm
	製品高さ (H)		500 ~ 3,000mm ※製品幅 500mm以下の場合、 製品高さは 2,200mmまで ※ウエーブは 550 ~ 2,500mm	500 ~ 3,000mm ※製品幅 500mm以下の場合、 製品高さは 2,200mmまで
	最大面積 (W × H)		6㎡ ※桐は 7.2㎡ ※防災、防災・耐水、ウエーブは 4㎡	6㎡ ※桐は 7.2㎡ ※防災は 4㎡
対応シリーズ (スラット幅は全て50mm)	スタンダード (全16色)	P.30	●	●
	桐 (全2色)	P.42	●	●
	アース (全1色)	P.48	●	●
	ヴィンテージ (全6色)	P.52	●	●
	コルト (全13色)	P.64	●	●
	防災 (全4色)	P.72	●	●
	防災・耐水 (全4色)	P.72	●	-
	ウエーブ (全3色)	P.78	●	-
オプション	間仕切り仕様 (無料)	P.86	● ※コルト、ウエーブは不可	● ※コルトは不可
	セパレート仕様 (有料)	P.87	● ※防災、防災・耐水、ウエーブは不可	-
	ブラケットカバー (無料)※	P.87	●	●
	カラーコンビネーション (有料)	P.88	● ※アース、防災、防災・耐水、ウエーブは不可	● ※アース、防災は不可
	バランス (有料)	P.90	● ※コルト、防災・耐水は不可	● ※コルトは不可
参考価格 (税別) (スタンダードシリーズの場合)	W1,800mm × H1,800mm		79,600 円	85,100 円
	W900mm × H900mm		37,400 円	42,900 円

※ブラケットカバーは製品ご注文時の場合のみ無料となります。



操作方法を動画で確認できます。

自動降下タイプ		コード & ロッドタイプ		電動
ベネウッドタッチ50	ベネウッドタッチ50T	ベネウッド小窓50	ベネウッド小窓50T	
				※電動木製ブラインドの詳細、価格については、お近くの弊社営業所にお問い合わせください。
ラダーコード	ラダーテープ	ラダーコード	ラダーテープ	
640 ~ 2,400mm	640 ~ 2,400mm	300 ~ 2,000mm	300 ~ 2,000mm	
500 ~ 3,000mm	500 ~ 3,000mm	300 ~ 2,500mm ※製品幅 500mm以下の場合、製品高さは 2,200mmまで	300 ~ 2,500mm ※製品幅 500mm以下の場合、製品高さは 2,200mmまで	
5㎡ ※柵は 6㎡	5㎡ ※柵は 6㎡	2㎡	2㎡	
●	●	●	●	
●	●	●	●	
●	●	●	●	
●	●	●	●	
●	●	●	●	
-	-	-	-	
-	-	-	-	
-	-	-	-	
● ※コルトは不可	● ※コルトは不可	-	-	
-	-	-	-	
●	●	-	-	
● ※アースは不可	● ※アースは不可	-	-	
● ※コルトは不可	● ※コルトは不可	バランス付きが標準 (ベネウッド小窓専用バランス)	バランス付きが標準 (ベネウッド小窓専用バランス)	
84,000 円	89,500 円	-	-	
41,800 円	47,300 円	33,700 円	38,700 円	







# PRODUCT GUIDE

製品案内





# STANDARD

## スタンダード

天然木の美しさが際立つベーシックなシリーズ。  
家具や建材カラーに合わせてやすく  
トレンドもカバーした充実の全16色です。

---

参考価格：¥79,600

ベネウッド 50 / ラダーコード仕様  
W1,800 × H1,800mm







撮影協力/飛騨産業

**HIDA**

ベネウッド50T スタンダード TM-2011 ダークブラウン バランス (オプション)

カーテンレール/ノルディ25 ネクスティダブル Bキャップ (ウォールナット)

ソファ/飛騨産業 (Onn Sofa ソファ3P) リビングテーブル/飛騨産業 (低リビングテーブル)



木が持つぬくもりを窓辺にも。  
インテリアに合わせやすい  
スタンダードな16色を充実させました。

「スタンダード」は使いやすい16色がそろい、  
インテリアのテイストやシーンに合わせてセレクト可能。  
家具やフローリングなどと調和した心地よい空間が完成します。



Simple シンプル



- (左) ベネウッド50T スタンダード TM-2007 オフホワイト
- (右上) ベネウッド50 スタンダード TM-2003 グレイッシュモカ
- (右中) ベネウッド50 スタンダード TM-2002 シャビーホワイト
- (右下) ベネウッド50 スタンダード TM-2015 ディープブラウン

- (左) チェア/マルニ木工 (Fugu チェア)
- (右中) カーテンレール/クラスト 19 ネクスティダブル A キャップ (アンティークホワイト)

撮影協力/マルニ木工  
**maruni**

Natural ナチュラル



Shabby シャビー



Modern モダン





## どんなシーンでも使いやすい タイムレスなデザイン

温かみのある天然木を使用した、落ち着きと洗練が光るタイムレスなデザイン。リビング・ダイニングをはじめ、さまざまなシーンやスタイルに幅広くフィットします。



ベネウッド 50 スタンダード TM-2014 アンティークブラウン

## インテリアに合わせやすい スタンダードな16色

使いやすいベーシックな色からトレンドのグレイッシュカラーまで、インテリアに合わせやすい充実の16色。家具や建具との相性も抜群です。

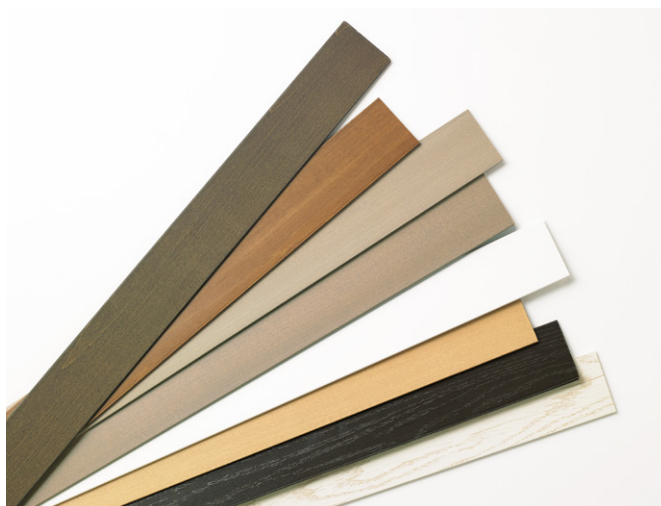

## 小窓やスリット窓にも すっきり納まる

ベネウッド小窓なら幅 300mmから製作可能。コンパクトなヘッドボックスで、小窓やスリット窓にもすっきり納まります。



ベネウッド小窓 50 スタンダード TM-2006 マットグレー

## スラットカラー見本

幅50mm 全16色



カラーシミュレーション  
事例写真をお好みのスラット色に変換できます。

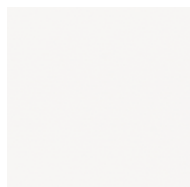

TM-2001 **NEW**  
ビュアホワイト



TM-2002  
シャビーホワイト



TM-2003  
グレイッシュモカ



TM-2004 **NEW**  
グレイッシュナチュラル

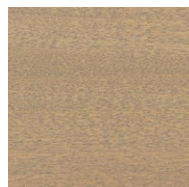

TM-2005 **NEW**  
コルクベージュ

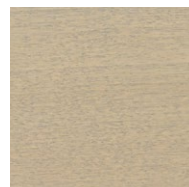

TM-2006 **NEW**  
マットグレー



TM-2007  
オフホワイト

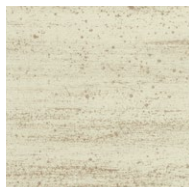

TM-2008  
アンティークホワイト



TM-2009  
ナチュラル

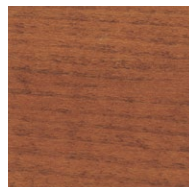

TM-2010  
チェリー

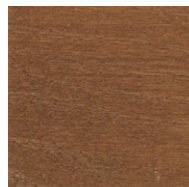

TM-2011  
ダークブラウン

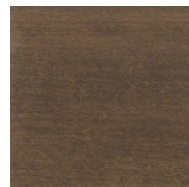

TM-2012  
グレイッシュブラウン

※木製品の木材部分は十分に乾燥させ、安定性の高い天然木を使用していますが、使用環境により若干の曲がり、反りが生じる場合がありますのでご了承ください。

※高温多湿、結露が発生しやすいところ、火気のあるところでは使用しないでください。

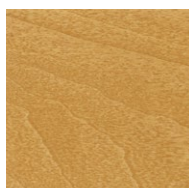

TM-2013  
ソフトブラウン

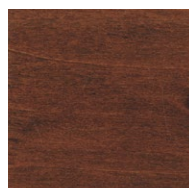

TM-2014  
アンティークブラウン

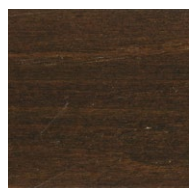

TM-2015  
ディープブラウン



TM-2016  
ビターブラウン

## 操作タイプ

ベネウッド  
ループコードタイプ



→ P.92

1本のコードではねの昇降と角度調整が行えます。

ベネウッドタッチ  
自動降下タイプ



→ P.96

ワンタッチ操作で自動降下するタイプです。

ベネウッド小窓  
コード&ロッドタイプ



→ P.100

小窓に最適なコンパクトタイプです。

## ラダー仕様

ラダーの仕様はラダーコードまたはラダーテープから選べます。

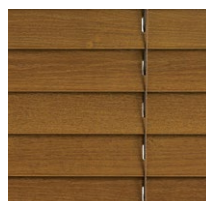

ラダーコード仕様

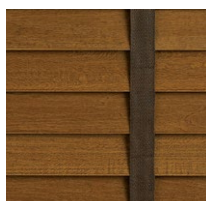

ラダーテープ仕様

## バランス (オプション)

**有料**

ヘッドボックス部分をカバーするバランス仕様です。

※バランスなしが標準仕様です。

※バランス (オプション) は、製品のご注文時にのみご発注いただけます。

→ P.90





部品カラー標準組み合わせ

ベネウッド [ループコードタイプ] / ベネウッドタッチ [自動降下タイプ]

TM-2001 ピュアホワイト

NEW



ボトムレール TM-2001  
ラダーテープ L-001

TM-2002 シャビーホワイト



ボトムレール TM-2007  
ラダーテープ L-002

TM-2003 グレイッシュモカ



ボトムレール TM-2009  
ラダーテープ L-002

TM-2007 オフホワイト



ボトムレール TM-2007  
ラダーテープ L-001

TM-2008 アンティークホワイト

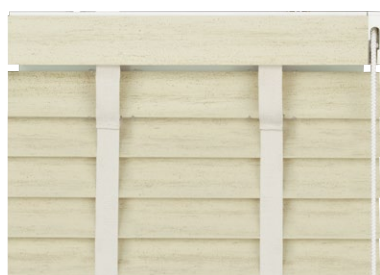

ボトムレール TM-2008  
ラダーテープ L-002

TM-2009 ナチュラル



ボトムレール TM-2009  
ラダーテープ L-007

TM-2013 ソフトブラウン



ボトムレール TM-2013  
ラダーテープ L-004

部品カラーの詳細  
ベネウッド小窓の部品カラー標準組み合わせ → P.111

ボトムレールは各写真下に記載通りのカラーとなりますが、  
木目や風合いがスラットとは異なります。

ラダーテープカラー



L-001  
ホワイト



L-002  
スモークホワイト

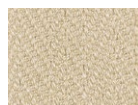

L-018  
ライトベージュ

NEW



L-005  
サンドベージュ

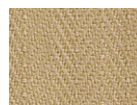

L-004  
ダークベージュ



L-007  
バタースコッチ

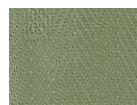

L-010  
リーフグリーン

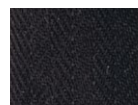

L-015  
チャコールブラウン

\*ラダーテープ仕様の場合の組み合わせです。  
 \*ラダーコード仕様はスラットと同色系のラダーコードの組み合わせになります。  
 \*バランス(オプション選択時)の色はボトムレールと同色です。

TM-2004 グレイッシュナチュラル **NEW**



ボトムレール TM-2004  
ラダーテープ L-004

TM-2005 コルクベージュ **NEW**



ボトムレール TM-2005  
ラダーテープ L-012

TM-2006 マットグレー **NEW**



ボトムレール TM-2006  
ラダーテープ L-018

TM-2010 チェリー



ボトムレール TM-2010  
ラダーテープ L-011

TM-2011 ダークブラウン



ボトムレール TM-2011  
ラダーテープ L-012

TM-2012 グレイッシュブラウン



ボトムレール TM-2012  
ラダーテープ L-015

TM-2014 アンティークブラウン



ボトムレール TM-2014  
ラダーテープ L-012

TM-2015 ディープブラウン



ボトムレール TM-2015  
ラダーテープ L-012

TM-2016 ビターブラウン



ボトムレール TM-2016  
ラダーテープ L-015

\*オプションで標準組み合わせ以外のカラーも選べます。 追加料金不要



L-009  
ローズ



L-014  
レッドブラウン



L-013  
マルーン



L-011  
コーヒーブラウン

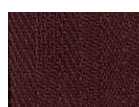

L-012  
ココア



L-008  
シルバークレー



L-016  
ダークグレー

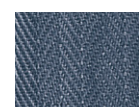

L-017  
ダークブルー



価格表 | スタンダード

製品本体価格とは別に物流諸経費を申し受けます。

■ ベネウッド [ループコードタイプ]



ベネウッド50  
ラダーコード仕様



単位：円(税別)

高さ(mm) \ 幅(mm)	350~500	505~800	805~1,000	1,005~1,200	1,205~1,400	1,405~1,600	1,605~1,800	1,805~2,000	2,005~2,200	2,205~2,400
500~1,000	33,600	33,600	37,400	41,700	45,700	48,200	52,000	56,800	61,200	64,300
1,010~1,200	38,500	38,500	41,500	46,800	54,200	57,900	62,800	68,800	74,400	78,500
1,210~1,400	41,300	41,300	46,900	53,000	58,900	63,300	68,800	75,600	81,700	86,600
1,410~1,600	43,400	43,400	49,600	56,200	62,700	67,500	73,700	80,900	87,600	93,000
1,610~1,800	46,000	46,000	53,100	60,200	67,300	73,000	<b>79,600</b>	87,600	94,900	100,300
1,810~2,000	48,200	48,200	55,700	63,500	71,100	77,200	84,500	92,900	100,200	106,800
2,010~2,200	51,000	51,000	59,100	67,400	75,900	82,600	90,400	98,800	108,600	115,700
2,210~2,400	—	53,100	61,900	70,700	79,600	86,900	94,800	106,700	116,500	124,000
2,410~2,600	—	56,000	65,300	74,900	84,500	92,300	100,100	113,600	123,900	<b>132,900</b>
2,610~2,800	—	58,400	68,600	78,900	89,100	96,800	107,200	121,400	<b>132,400</b>	<b>142,100</b>
2,810~3,000	—	60,800	71,400	82,100	94,000	101,700	113,100	129,500	<b>141,100</b>	—

ベネウッド50T  
ラダーテープ仕様



単位：円(税別)

高さ(mm) \ 幅(mm)	350~500	505~800	805~1,000	1,005~1,200	1,205~1,400	1,405~1,600	1,605~1,800	1,805~2,000	2,005~2,200	2,205~2,400
500~1,000	39,100	39,100	42,900	47,200	51,200	53,700	57,500	62,300	66,700	69,800
1,010~1,200	44,000	44,000	47,000	52,300	59,700	63,400	68,300	74,300	79,900	84,000
1,210~1,400	46,800	46,800	52,400	58,500	64,400	68,800	74,300	81,100	87,200	92,100
1,410~1,600	48,900	48,900	55,100	61,700	68,200	73,000	79,200	86,400	93,100	98,500
1,610~1,800	51,500	51,500	58,600	65,700	72,800	78,500	<b>85,100</b>	93,100	100,400	105,800
1,810~2,000	53,700	53,700	61,200	69,000	76,600	82,700	90,000	98,400	105,700	112,300
2,010~2,200	56,500	56,500	64,600	72,900	81,400	88,100	95,900	104,300	114,100	121,200
2,210~2,400	—	58,600	67,400	76,200	85,100	92,400	100,300	112,200	122,000	129,500
2,410~2,600	—	61,500	70,800	80,400	90,000	97,800	105,600	119,100	129,400	<b>138,400</b>
2,610~2,800	—	63,900	74,100	84,400	94,600	102,300	112,700	126,900	<b>137,900</b>	<b>147,600</b>
2,810~3,000	—	66,300	76,900	87,600	99,500	107,200	118,600	135,000	<b>146,600</b>	—

- 青い文字部分の製作可能寸法は6mまでとなります。
- 幅は5mm単位でオーダーできます。セパレート仕様の場合は幅10mm単位になります。
- 高さは10mm単位でオーダーできますが、P.41の「製品仕上がり高さの目安」を参考にしてください。
- 製品の特性上、製品高さ寸法は若干の誤差が生じますのでご了承ください。
- ラダーテープ仕様はテープカラーを変更しても同一価格です。

■ バランス(オプション) 製品のご注文時にのみご発注いただけます。→ P.90

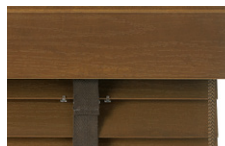

単位：円(税別)

製品幅(mm)	350~1,000	1,005~1,600	1,605~2,000	2,005~2,400
価格	1,100	1,700	2,200	2,800

- ブラインドと同時に注文した場合の追加価格となります。

■ ベネウッドタッチ [自動降下タイプ]



ベネウッドタッチ50  
ラダーコード仕様



単位：円(税別)

高さ(mm) \ 幅(mm)	640~800	805~1,000	1,005~1,200	1,205~1,400	1,405~1,600	1,605~1,800	1,805~2,000	2,005~2,200	2,205~2,400
500~1,000	38,000	41,800	46,100	50,100	52,600	56,400	61,200	65,600	68,700
1,010~1,200	42,900	45,900	51,200	58,600	62,300	67,200	73,200	78,800	82,900
1,210~1,400	45,700	51,300	57,400	63,300	67,700	73,200	80,000	86,100	91,000
1,410~1,600	47,800	54,000	60,600	67,100	71,900	78,100	85,300	92,000	97,400
1,610~1,800	50,400	57,500	64,600	71,700	77,400	<b>84,000</b>	92,000	99,300	104,700
1,810~2,000	52,600	60,100	67,900	75,500	81,600	88,900	97,300	104,600	111,200
2,010~2,200	55,400	63,500	71,800	80,300	87,000	94,800	103,200	113,000	<b>120,100</b>
2,210~2,400	57,500	66,300	75,100	84,000	91,300	99,200	111,100	<b>120,900</b>	<b>128,400</b>
2,410~2,600	60,400	69,700	79,300	88,900	96,700	104,500	<b>118,000</b>	<b>128,300</b>	-
2,610~2,800	62,800	73,000	83,300	93,500	101,200	111,600	<b>125,800</b>	-	-
2,810~3,000	65,200	75,800	86,500	98,400	106,100	<b>117,500</b>	-	-	-

ベネウッドタッチ50T  
ラダーテープ仕様



単位：円(税別)

高さ(mm) \ 幅(mm)	640~800	805~1,000	1,005~1,200	1,205~1,400	1,405~1,600	1,605~1,800	1,805~2,000	2,005~2,200	2,205~2,400
500~1,000	43,500	47,300	51,600	55,600	58,100	61,900	66,700	71,100	74,200
1,010~1,200	48,400	51,400	56,700	64,100	67,800	72,700	78,700	84,300	88,400
1,210~1,400	51,200	56,800	62,900	68,800	73,200	78,700	85,500	91,600	96,500
1,410~1,600	53,300	59,500	66,100	72,600	77,400	83,600	90,800	97,500	102,900
1,610~1,800	55,900	63,000	70,100	77,200	82,900	<b>89,500</b>	97,500	104,800	110,200
1,810~2,000	58,100	65,600	73,400	81,000	87,100	94,400	102,800	110,100	116,700
2,010~2,200	60,900	69,000	77,300	85,800	92,500	100,300	108,700	118,500	<b>125,600</b>
2,210~2,400	63,000	71,800	80,600	89,500	96,800	104,700	116,600	<b>126,400</b>	<b>133,900</b>
2,410~2,600	65,900	75,200	84,800	94,400	102,200	110,000	<b>123,500</b>	<b>133,800</b>	-
2,610~2,800	68,300	78,500	88,800	99,000	106,700	117,100	<b>131,300</b>	-	-
2,810~3,000	70,700	81,300	92,000	103,900	111,600	<b>123,000</b>	-	-	-

- 青い文字部分の製作可能寸法は5mまでとなります。
- 幅は5mm単位でオーダーできます。
- 高さは10mm単位でオーダーできますが、P.41の「製品仕上がり高さの目安」を参考にしてください。
- 製品の特性上、製品高さ寸法は若干の誤差が生じますのでご了承ください。
- ラダーテープ仕様はテープカラーを変更しても同一価格です。

■ バランス(オプション) 製品のご注文時にのみご発注いただけます。→ P.90



単位：円(税別)

製品幅(mm)	640~1,000	1,005~1,600	1,605~2,000	2,005~2,400
価格	1,100	1,700	2,200	2,800

- ブラインドと同時に注文した場合の追加価格となります。



■ ベネウッド小窓 [コード&ロッドタイプ]



ベネウッド小窓50  
ラダーコード仕様



単位：円(税別)

高さ(mm) \ 幅(mm)	300~500	505~600	605~800	805~1,000	1,005~1,200	1,205~1,400	1,405~1,600	1,605~1,800	1,805~2,000
300~1,000	27,300	27,300	30,300	33,700	37,600	41,200	43,400	46,800	51,200
1,010~1,200	31,300	31,300	34,700	37,400	42,200	48,800	52,200	56,600	62,000
1,210~1,400	33,500	33,500	37,200	42,300	47,700	53,100	57,000	62,000	-
1,410~1,600	35,200	35,200	39,100	44,700	50,600	56,500	-	-	-
1,610~1,800	37,300	37,300	41,400	47,800	54,200	-	-	-	-
1,810~2,000	39,100	39,100	43,400	50,200	57,200	-	-	-	-
2,010~2,200	41,400	41,400	45,900	53,200	-	-	-	-	-
2,210~2,400	-	43,100	47,800	55,800	-	-	-	-	-
2,410~2,500	-	45,400	50,400	-	-	-	-	-	-

ベネウッド小窓50T  
ラダーテープ仕様



単位：円(税別)

高さ(mm) \ 幅(mm)	300~500	505~600	605~800	805~1,000	1,005~1,200	1,205~1,400	1,405~1,600	1,605~1,800	1,805~2,000
300~1,000	31,700	31,700	35,200	38,700	42,500	46,100	48,400	51,800	56,100
1,010~1,200	35,700	35,700	39,600	42,300	47,100	53,800	57,100	61,500	66,900
1,210~1,400	38,000	38,000	42,200	47,200	52,700	58,000	62,000	66,900	-
1,410~1,600	39,700	39,700	44,100	49,600	55,600	61,400	-	-	-
1,610~1,800	41,800	41,800	46,400	52,800	59,200	-	-	-	-
1,810~2,000	43,600	43,600	48,400	55,100	62,100	-	-	-	-
2,010~2,200	45,900	45,900	50,900	58,200	-	-	-	-	-
2,210~2,400	-	47,600	52,800	60,700	-	-	-	-	-
2,410~2,500	-	49,900	55,400	-	-	-	-	-	-

- 青い文字部分の製作可能寸法は 2mまでとなります。
- 幅は5mm単位でオーダーできます。
- 高さは10mm単位でオーダーできますが、P.41の「製品仕上がり高さの目安」を参考にしてください。
- 製品の特性上、製品高さ寸法は若干の誤差が生じますのでご了承ください。
- ラダーテープ仕様はテープカラーを変更しても同一価格です。



ベネウッド小窓 50



ベネウッド小窓 50T

※標準でバランスが付きます。(ベネウッド小窓専用バランス)

## 製品仕上がり高さの目安

実際の製品仕上がり高さは、発注寸法の高さに対して下表の通りです。製品高さを決める際にご確認ください。

※製品の仕様特性上、誤差が生じることがあります。

### ベネウッド [ループコードタイプ]

### ベネウッドタッチ [自動降下タイプ]

単位：mm

発注寸法 高さ	製品仕上がり 高さ	発注寸法 高さ	製品仕上がり 高さ
500 ~ 530	530	2,480 ~ 2,510	2,510
540 ~ 570	570	2,520 ~ 2,550	2,550
580 ~ 620	620	2,560 ~ 2,600	2,600
630 ~ 660	660	2,610 ~ 2,640	2,640
670 ~ 700	700	2,650 ~ 2,680	2,680
710 ~ 750	750	2,690 ~ 2,720	2,720
760 ~ 790	790	2,730 ~ 2,770	2,770
800 ~ 830	830	2,780 ~ 2,810	2,810
840 ~ 880	880	2,820 ~ 2,850	2,850
890 ~ 920	920	2,860 ~ 2,900	2,900
930 ~ 960	960	2,910 ~ 2,940	2,940
970 ~ 1,000	1,000	2,950 ~ 2,980	2,980
1,010 ~ 1,050	1,050	2,990 ~ 3,000	3,020
1,060 ~ 1,090	1,090		
1,100 ~ 1,130	1,130		
1,140 ~ 1,180	1,180		
1,190 ~ 1,220	1,220		
1,230 ~ 1,260	1,260		
1,270 ~ 1,310	1,310		
1,320 ~ 1,350	1,350		
1,360 ~ 1,390	1,390		
1,400 ~ 1,430	1,430		
1,440 ~ 1,480	1,480		
1,490 ~ 1,520	1,520		
1,530 ~ 1,560	1,560		
1,570 ~ 1,610	1,610		
1,620 ~ 1,650	1,650		
1,660 ~ 1,690	1,690		
1,700 ~ 1,740	1,740		
1,750 ~ 1,780	1,780		
1,790 ~ 1,820	1,820		
1,830 ~ 1,860	1,860		
1,870 ~ 1,910	1,910		
1,920 ~ 1,950	1,950		
1,960 ~ 1,990	1,990		
2,000 ~ 2,040	2,040		
2,050 ~ 2,080	2,080		
2,090 ~ 2,120	2,120		
2,130 ~ 2,170	2,170		
2,180 ~ 2,210	2,210		
2,220 ~ 2,250	2,250		
2,260 ~ 2,290	2,290		
2,300 ~ 2,340	2,340		
2,350 ~ 2,380	2,380		
2,390 ~ 2,420	2,420		
2,430 ~ 2,470	2,470		

### ベネウッド小窓 [コード&ロッドタイプ]

単位：mm

発注寸法 高さ	製品仕上がり 高さ	発注寸法 高さ	製品仕上がり 高さ
300	300	2,240 ~ 2,280	2,280
310 ~ 340	340	2,290 ~ 2,320	2,320
350 ~ 380	380	2,330 ~ 2,360	2,360
390 ~ 430	430	2,370 ~ 2,410	2,410
440 ~ 470	470	2,420 ~ 2,450	2,450
480 ~ 510	510	2,460 ~ 2,490	2,490
520 ~ 560	560	2,500	2,530
570 ~ 600	600		
610 ~ 640	640		
650 ~ 690	690		
700 ~ 730	730		
740 ~ 770	770		
780 ~ 810	810		
820 ~ 860	860		
870 ~ 900	900		
910 ~ 940	940		
950 ~ 990	990		
1,000 ~ 1,030	1,030		
1,040 ~ 1,070	1,070		
1,080 ~ 1,120	1,120		
1,130 ~ 1,160	1,160		
1,170 ~ 1,200	1,200		
1,210 ~ 1,240	1,240		
1,250 ~ 1,290	1,290		
1,300 ~ 1,330	1,330		
1,340 ~ 1,370	1,370		
1,380 ~ 1,420	1,420		
1,430 ~ 1,460	1,460		
1,470 ~ 1,500	1,500		
1,510 ~ 1,550	1,550		
1,560 ~ 1,590	1,590		
1,600 ~ 1,630	1,630		
1,640 ~ 1,670	1,670		
1,680 ~ 1,720	1,720		
1,730 ~ 1,760	1,760		
1,770 ~ 1,800	1,800		
1,810 ~ 1,850	1,850		
1,860 ~ 1,890	1,890		
1,900 ~ 1,930	1,930		
1,940 ~ 1,980	1,980		
1,990 ~ 2,020	2,020		
2,030 ~ 2,060	2,060		
2,070 ~ 2,100	2,100		
2,110 ~ 2,150	2,150		
2,160 ~ 2,190	2,190		
2,200 ~ 2,230	2,230		



# 桐

NEW

## キリ

天然の桐を使用した、美しい木目のスラットです。  
軽量で扱いやすく、和室にも洋室にも  
ナチュラルな心地よさをもたらします。

参考価格：¥82,400

ベネウッド50 / ラダーコード仕様  
W1,800 × H1,800mm







ベネウッド50 桐 TM-2101 生成(きなり)



## 桐本来の美しさを味わえる

木目が生きる自然な塗装でナチュラルに仕上げた「桐」シリーズ。原材料を厳選することで、桐本来の白みがかった明るい色味や柔らかな木目をそのまま楽しめます。

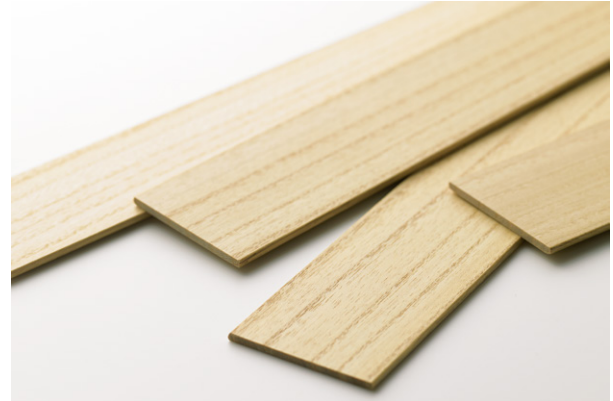

## 軽量で掃き出し窓に最適

桐は、インテリアに使われる木材の中で最も軽いもののひとつ。ほかのウッドブラインドと比べても軽量で操作しやすく、大きな掃き出し窓にもびったりです。



ベネウッド50T 桐 TM-2102 柴(ふし) スタンドライト/コイズミ照明 (AT43718L)

## 和にも洋にも合うデザイン

日本で古くから親しまれてきた桐材をスタイリッシュなブラインドに昇華した「桐」。純和室はもちろん、和モダン空間、洋室までどんな場面にもしっくりなじみます。



ベネウッド50T 桐 TM-2101 生成(きなり)  
座卓/柏木工 (THE ZEN 膳丸テーブル RG12YC) 座椅子/柏木工 (THE ZEN 座椅子 RC01)

桐材のスラットは年月を経る中で、太陽の光や熱の影響により、色味に変化する特徴があります。  
右の画像は弊社試験(紫外線フェードメーター試験)による一例です。  
光が当たる環境や条件、木材の個体差によって変色度合いは異なります。

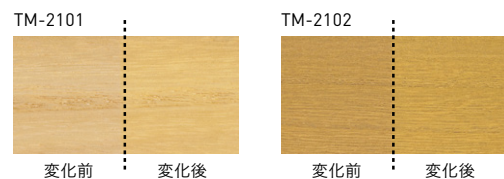

## スラットカラー見本

### 幅50mm 全2色



TM-2101  
生成(ぎなり)

NEW



TM-2102  
柴(ふし)

NEW

※木製品の木材部分は十分に乾燥させ、安定性の高い天然木を使用していますが、使用環境により若干の曲がり、反りが生じる場合がありますのでご了承ください。

※高温多湿、結露が発生しやすいところ、火気のあるところでは使用しないでください。

## 操作タイプ

ベネウッド  
ループコードタイプ



→ P.92

1本のコードではねの昇降と角度調整が行えます。

ベネウッドタッチ  
自動降下タイプ



→ P.96

ワンタッチ操作で自動降下するタイプです。

ベネウッド小窓  
コード&ロッドタイプ



→ P.100

小窓に最適なコンパクトタイプです。

## ラダー仕様

ラダーの仕様はラダーコードまたはラダーテープから選べます。



ラダーコード仕様



ラダーテープ仕様

## バランス(オプション)

有料

ヘッドボックス部分をカバーするバランス仕様です。

※バランスなしが標準仕様です。

※バランス(オプション)は、製品のご注文時にのみご注文いただけます。

→ P.90





## 部品カラー標準組み合わせ

\*ラダーテープ仕様の場合の組み合わせです。  
 \*ラダーコード仕様はスラットと同色系のラダーコードの組み合わせになります。  
 \*バランス(オプション選択時)の色はボトムレールと同色です。

### ベネウッド [ループコードタイプ] / ベネウッドタッチ [自動降下タイプ]

TM-2101 生成(きなり)

NEW



ボトムレール TM-2009  
ラダーテープ L-018

TM-2102 柴(ふし)

NEW



ボトムレール TM-2004  
ラダーテープ L-004

部品カラーの詳細

ベネウッド小窓の部品カラー標準組み合わせ → P.111

価格表 → P.60

ボトムレールは各写真下に記載通りのカラーとなりますが、  
木目や風合いがスラットとは異なります。

## ラダーテープカラー

\*オプションで標準組み合わせ以外のカラーも選べます。

追加料金不要



L-001  
ホワイト

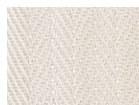

L-002  
スモークホワイト

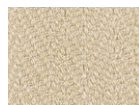

L-018  
ライトベージュ

NEW



L-005  
サンドベージュ



L-004  
ダークベージュ



L-007  
バタースコッチ

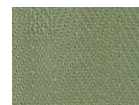

L-010  
リーフグリーン

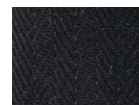

L-015  
チャコールブラウン



L-009  
ローズ



L-014  
レッドブラウン



L-013  
マルーン



L-011  
コーヒーブラウン



L-012  
ココア



L-008  
シルバークレイ



L-016  
ダークグレー



L-017  
ダークブルー



ペネウッド50T 桐 TM-2102 柴 (ふし)



# EARTH NEW

## アース

自然の木そのままのようなナチュラル感。  
天然木ならではのひとつひとつの無垢な表情が  
美しい、個性際立つブラインドです。

参考価格：¥82,400

ベネウッド50 / ラダーコード仕様  
W1,800 × H1,800mm





撮影協力/柏木工

 **KASHIWA**

ベネウッド50 アース TM-2201 ナチュラルウッド  
ダイニングチェア/柏木工 (LEIチェア LDC01F)



## 無垢材の家具のような存在感

「アース」シリーズは、木が持つ自然の風合いを最大限に引き出したブラインドです。加工を極力抑えたスラットがナチュラルな空気を窓辺にもたらしめます。

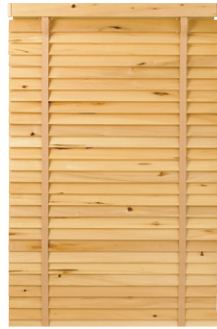

## 天然木ならではの豊かな個性

自然のままだからこそ、ひとつひとつ表情が異なるスラット。無垢の材だから、木目や色味も当然それぞれ異なります。木の節、筋などがつくる表情で、世界に1つの個性的なブラインドが生まれました。



※木製品の木材部分は十分に乾燥させ、安定性の高い天然木を使用していますが、使用環境により若干の曲がり、反りが生じる場合がありますのでご了承ください。  
※高温多湿、結露が発生しやすいところ、火気のあるところでは使用しないでください。

## スラットカラー見本

幅50mm 全1色



TM-2201 **NEW**  
ナチュラルウッド

## ラダー仕様

ラダーの仕様はラダーコードまたはラダーテープから選べます。

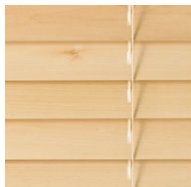

ラダーコード仕様

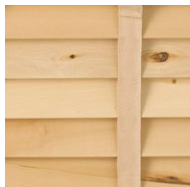

ラダーテープ仕様

## バランス (オプション)

有料

ヘッドボックス部分をカバーするバランス仕様です。

※バランスなしが標準仕様です。

※バランス (オプション) は、製品のご注文時にのみご発注いただけます。

→ P.90



## 操作タイプ

ベネウッド  
ループコードタイプ



→ P.92

1本のコードではねの昇降と角度調整が行えます。

ベネウッドタッチ  
自動降下タイプ



→ P.96

ワンタッチ操作で自動降下するタイプです。

ベネウッド小窓  
コード&ロッドタイプ



→ P.100

小窓に最適なコンパクトタイプです。

## 部品カラー標準組み合わせ

\*ラダーテープ仕様の場合の組み合わせです。  
\*ラダーコード仕様はスラットと同色系のラダーコードの組み合わせになります。  
\*バランス (オプション選択時) の色はボトムレールと同色です。

## ベネウッド [ループコードタイプ] / ベネウッドタッチ [自動降下タイプ]

TM-2201 ナチュラルウッド

**NEW**

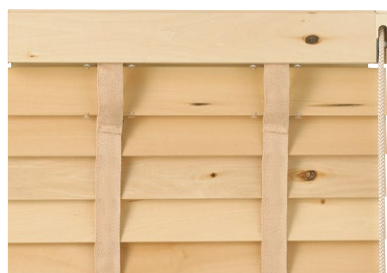

ボトムレール TM-2009  
ラダーテープ L-007

部品カラーの詳細

ベネウッド小窓の部品カラー標準組み合わせ → P.111

価格表 → P.60

ボトムレールは各写真下に記載通りのカラーとなりますが、  
木目や風合いがスラットとは異なります。

## ラダーテープカラー

\*オプションで標準組み合わせ以外のカラーも選べます。

追加料金不要



L-001  
ホワイト

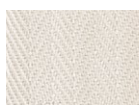

L-002  
スモークホワイト

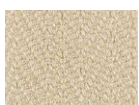

L-018 **NEW**  
ライトベージュ

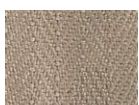

L-005  
サンドベージュ



L-004  
ダークベージュ



L-007  
バタースコッチ

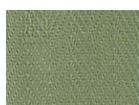

L-010  
リーフグリーン

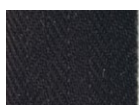

L-015  
チャコールブラウン

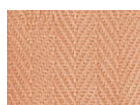

L-009  
ローズ



L-014  
レッドブラウン



L-013  
マルーン



L-011  
コーヒーブラウン



L-012  
ココア



L-008  
シルバーグレー



L-016  
ダークグレー



L-017  
ダークブルー



# VINTAGE

## ヴィンテージ

まるで本当に時を経たような風合い。  
特別なエイジング加工を施したスラットで  
もっと自由な大人のインテリアが実現します。

参考価格：¥82,400

ベネウッド50 / ラダーコード仕様  
W1,800 × H1,800mm







# 大人の遊び心を刺激する 2つの選べるヴィンテージスタイル



## California Style カリフォルニアスタイル

さわやかな西海岸の風を感じるような  
明るい色合いのブラットです。





## Brooklyn Style ブルックリンスタイル

少し大人っぽいダークな色合い。  
素材感もインテリアを引き立てます。



撮影協力/リッツウェル、パナソニック

**Ritzwell** **Panasonic**

ベネウッド50 ヴィンテージ TM-2305 ブリックブラウン

リビングテーブル/リッツウェル (OS テーブル) デスクスタンド/パナソニック (SQ437)



## インテリアのテイストに合わせて 選べる2つのスタイル

「ヴィンテージ」シリーズのラインナップは、明るい色調がさわやかな「カリフォルニアスタイル」と、ダークな色合いが大人っぽい「ブルックリンスタイル」の2スタイル。好みのインテリアテイストに合わせて選べます。

## 本物を追求したヴィンテージ調

天然木のスラットに凸凹加工とかすれ塗装を施し、風合い豊かなヴィンテージ調に仕上げました。ベースのカラーだけでなく、仕上げの塗装を変えることで、2つのスタイルの個性を出しています。



California Style  
カリフォルニアスタイル

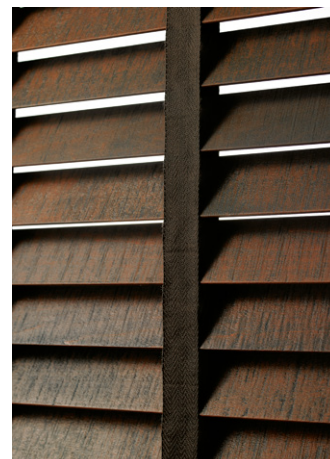

Brooklyn Style  
ブルックリンスタイル

## カフェやショップにも好相性

住宅はもちろんのこと、カフェやショップなどの商業施設にも適したデザイン性の高さが魅力。木の優しい風合い、ラフな仕上げがくつろぎの空間を演出します。



ベネウッド50 ヴィンテージ TM-2304 ラスティックベージュ、  
TM-2305 ブリックブラウン

ユーズド感を表現するため、特別な加工・塗装をしています。  
そのため、スラットごとに色味や柄が異なります。  
さまざまな風合いのヴィンテージ感をお楽しみください。

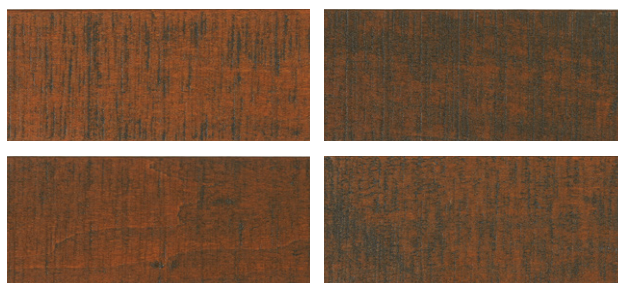

TM-2305 ブリックブラウンの例

## スラットカラー見本

幅50mm 全6色

### California Style カリフォルニアスタイル



TM-2301  
スモーキーホワイト



TM-2302  
ヴィンテージブルー



TM-2303  
モカ

### Brooklyn Style ブルックリンスタイル



TM-2304 **NEW**  
ラスティックベージュ



TM-2305 **NEW**  
ブリックブラウン

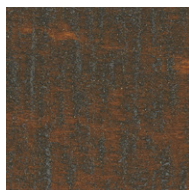

TM-2306 **NEW**  
ダーククローブ

※木製品の木材部分は十分に乾燥させ、安定性の高い天然木を使用していますが、使用環境により若干の曲がり、反りが生じる場合がありますのでご了承ください。  
※高温多湿、結露が発生しやすいところ、火気のあるところでは使用しないでください。

## 操作タイプ

ベネウッド  
ループコードタイプ



→ P.92

1本のコードではねの昇降と角度調整が行えます。

ベネウッドタッチ  
自動降下タイプ



→ P.96

ワンタッチ操作で自動降下するタイプです。

ベネウッド小窓  
コード&ロッドタイプ



→ P.100

小窓に最適なコンパクトタイプです。

## ラダー仕様

ラダーの仕様はラダーコードまたはラダーテープから選べます。

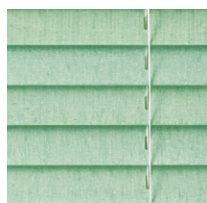

ラダーコード仕様



ラダーテープ仕様

## バランス (オプション)

**有料**

ヘッドボックス部分をカバーするバランス仕様です。

※バランスなしが標準仕様です。

※バランス (オプション) は、製品のご注文時にご発注いただけます。

→ P.90





## 部品カラー標準組み合わせ

\*ラダーテープ仕様の場合の組み合わせです。  
\*ラダーコード仕様はスラットと同色系のラダーコードの組み合わせになります。  
\*バランス(オプション選択時)の色はボトムレールと同色です。

## ベネウッド [ループコードタイプ] / ベネウッドタッチ [自動降下タイプ]

### California Style カリフォルニアスタイル

TM-2301 スモーキーホワイト



ボトムレール TM-2007  
ラダーテープ L-002

TM-2302 ヴィンテージブルー



ボトムレール TM-2007  
ラダーテープ L-002

TM-2303 モカ



ボトムレール TM-2005  
ラダーテープ L-005

### Brooklyn Style ブルックリンスタイル

TM-2304 ラスティックベージュ **NEW**



ボトムレール TM-2005  
ラダーテープ L-011

TM-2305 ブリックブラウン **NEW**



ボトムレール TM-2014  
ラダーテープ L-012

TM-2306 ダーククロープ **NEW**



ボトムレール TM-2306  
ラダーテープ L-015

部品カラーの詳細  
ベネウッド小窓の部品カラー標準組み合わせ → P.111

価格表 → P.60

ボトムレールは各写真下に記載通りのカラーとなりますが、  
木目や風合いがスラットとは異なります。

## ラダーテープカラー



L-001  
ホワイト



L-002  
スモークホワイト



L-018 **NEW**  
ライトベージュ

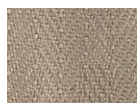

L-005  
サンドベージュ



L-004  
ダークベージュ



L-007  
バタースコッチ

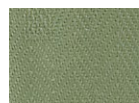

L-010  
リーフグリーン



L-015  
チャコールブラウン



\*オプションで標準組み合わせ以外のカラーも選べます。

追加料金不要



L-009  
ローズ



L-014  
レッドブラウン



L-013  
マルーン



L-011  
コーヒーブラウン

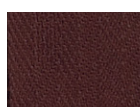

L-012  
ココア



L-008  
シルバーグレー



L-016  
ダークグレー



L-017  
ダークブルー



■ ベネウッド [ループコードタイプ]



ベネウッド50  
ラダーコード仕様



単位：円(税別)

高さ(mm) \ 幅(mm)	350~500	505~800	805~1,000	1,005~1,200	1,205~1,400	1,405~1,600	1,605~1,800	1,805~2,000	2,005~2,200	2,205~2,400
500~1,000	36,400	36,400	40,200	44,500	48,500	51,000	54,800	59,600	64,000	67,100
1,010~1,200	41,300	41,300	44,300	49,600	57,000	60,700	65,600	71,600	77,200	81,300
1,210~1,400	44,100	44,100	49,700	55,800	61,700	66,100	71,600	78,400	84,500	89,400
1,410~1,600	46,200	46,200	52,400	59,000	65,500	70,300	76,500	83,700	90,400	95,800
1,610~1,800	48,800	48,800	55,900	63,000	70,100	75,800	<b>82,400</b>	90,400	97,700	103,100
1,810~2,000	51,000	51,000	58,500	66,300	73,900	80,000	87,300	95,700	103,000	109,600
2,010~2,200	53,800	53,800	61,900	70,200	78,700	85,400	93,200	101,600	111,400	118,500
2,210~2,400	-	55,900	64,700	73,500	82,400	89,700	97,600	109,500	119,300	126,800
2,410~2,600	-	58,800	68,100	77,700	87,300	95,100	102,900	116,400	126,700	<b>135,700</b>
2,610~2,800	-	61,200	71,400	81,700	91,900	99,600	110,000	124,200	<b>135,200</b>	<b>144,900</b>
2,810~3,000	-	63,600	74,200	84,900	96,800	104,500	115,900	132,300	<b>143,900</b>	<b>154,100</b>

ベネウッド50T  
ラダーテープ仕様



単位：円(税別)

高さ(mm) \ 幅(mm)	350~500	505~800	805~1,000	1,005~1,200	1,205~1,400	1,405~1,600	1,605~1,800	1,805~2,000	2,005~2,200	2,205~2,400
500~1,000	41,900	41,900	45,700	50,000	54,000	56,500	60,300	65,100	69,500	72,600
1,010~1,200	46,800	46,800	49,800	55,100	62,500	66,200	71,100	77,100	82,700	86,800
1,210~1,400	49,600	49,600	55,200	61,300	67,200	71,600	77,100	83,900	90,000	94,900
1,410~1,600	51,700	51,700	57,900	64,500	71,000	75,800	82,000	89,200	95,900	101,300
1,610~1,800	54,300	54,300	61,400	68,500	75,600	81,300	<b>87,900</b>	95,900	103,200	108,600
1,810~2,000	56,500	56,500	64,000	71,800	79,400	85,500	92,800	101,200	108,500	115,100
2,010~2,200	59,300	59,300	67,400	75,700	84,200	90,900	98,700	107,100	116,900	124,000
2,210~2,400	-	61,400	70,200	79,000	87,900	95,200	103,100	115,000	124,800	132,300
2,410~2,600	-	64,300	73,600	83,200	92,800	100,600	108,400	121,900	132,200	<b>141,200</b>
2,610~2,800	-	66,700	76,900	87,200	97,400	105,100	115,500	129,700	<b>140,700</b>	<b>150,400</b>
2,810~3,000	-	69,100	79,700	90,400	102,300	110,000	121,400	137,800	<b>149,400</b>	<b>159,600</b>

- 青い文字部分の「アース」「ヴィンテージ」シリーズの製作可能寸法は6㎡までとなります。
- 赤い文字部分は「桐」シリーズのみ対応します。
- 幅は5mm単位でオーダーできます。セパレート仕様の場合は幅10mm単位になります。
- 高さは10mm単位でオーダーできますが、P.63の「製品仕上がり高さの目安」を参考にしてください。
- 製品の特性上、製品高さ寸法は若干の誤差が生じますのでご了承ください。
- ラダーテープ仕様はテープカラーを変更しても同一価格です。

■ バランス (オプション) 製品のご注文時にもみご発注いただけます。 → P.90



単位：円(税別)

製品幅(mm)	350~1,000	1,005~1,600	1,605~2,000	2,005~2,400
価格	1,100	1,700	2,200	2,800

- ブラインドと同時に注文した場合の追加価格となります。

■ ベネウッドタッチ [自動降下タイプ]



ベネウッドタッチ50  
ラダーコード仕様



単位：円(税別)

高さ(mm) \ 幅(mm)	640~800	805~1,000	1,005~1,200	1,205~1,400	1,405~1,600	1,605~1,800	1,805~2,000	2,005~2,200	2,205~2,400
500~1,000	40,800	44,600	48,900	52,900	55,400	59,200	64,000	68,400	71,500
1,010~1,200	45,700	48,700	54,000	61,400	65,100	70,000	76,000	81,600	85,700
1,210~1,400	48,500	54,100	60,200	66,100	70,500	76,000	82,800	88,900	93,800
1,410~1,600	50,600	56,800	63,400	69,900	74,700	80,900	88,100	94,800	100,200
1,610~1,800	53,200	60,300	67,400	74,500	80,200	<b>86,800</b>	94,800	102,100	107,500
1,810~2,000	55,400	62,900	70,700	78,300	84,400	91,700	100,100	107,400	114,000
2,010~2,200	58,200	66,300	74,600	83,100	89,800	97,600	106,000	115,800	122,900
2,210~2,400	60,300	69,100	77,900	86,800	94,100	102,000	113,900	123,700	131,200
2,410~2,600	63,200	72,500	82,100	91,700	99,500	107,300	120,800	131,000	140,100
2,610~2,800	65,600	75,800	86,100	96,300	104,000	114,400	128,600	139,600	149,300
2,810~3,000	68,000	78,600	89,300	101,200	108,900	120,300	136,700	148,300	-

ベネウッドタッチ50T  
ラダーテープ仕様



単位：円(税別)

高さ(mm) \ 幅(mm)	640~800	805~1,000	1,005~1,200	1,205~1,400	1,405~1,600	1,605~1,800	1,805~2,000	2,005~2,200	2,205~2,400
500~1,000	46,300	50,100	54,400	58,400	60,900	64,700	69,500	73,900	77,000
1,010~1,200	51,200	54,200	59,500	66,900	70,600	75,500	81,500	87,100	91,200
1,210~1,400	54,000	59,600	65,700	71,600	76,000	81,500	88,300	94,400	99,300
1,410~1,600	56,100	62,300	68,900	75,400	80,200	86,400	93,600	100,300	105,700
1,610~1,800	58,700	65,800	72,900	80,000	85,700	<b>92,300</b>	100,300	107,600	113,000
1,810~2,000	60,900	68,400	76,200	83,800	89,900	97,200	105,600	112,900	119,500
2,010~2,200	63,700	71,800	80,100	88,600	95,300	103,100	111,500	121,300	128,400
2,210~2,400	65,800	74,600	83,400	92,300	99,600	107,500	119,400	129,200	136,700
2,410~2,600	68,700	78,000	87,600	97,200	105,000	112,800	126,300	136,600	145,600
2,610~2,800	71,100	81,300	91,600	101,800	109,500	119,900	134,100	145,100	154,800
2,810~3,000	73,500	84,100	94,800	106,700	114,400	125,800	142,200	153,800	-

- 青い文字部分の「アース」「ウィンテージ」シリーズの製作可能寸法は5mまでとなります。
- 赤い文字部分は「桐」シリーズのみ、最大6mまで対応します。
- 幅は5mm単位でオーダーできます。
- 高さは10mm単位でオーダーできますが、P.63の「製品仕上がり高さの目安」を参考にしてください。
- 製品の特性上、製品高さ寸法は若干の誤差が生じますのでご了承ください。
- ラダーテープ仕様はテープカラーを変更しても同一価格です。

■ バランス (オプション) 製品のご注文時にのみご発注いただけます。→ P.90



単位：円(税別)

製品幅(mm)	640~1,000	1,005~1,600	1,605~2,000	2,005~2,400
価格	1,100	1,700	2,200	2,800

- ブラインドと同時に注文した場合の追加価格となります。



製品本体価格とは別に物流諸経費を申し受けます。

■ ベネウッド小窓 [コード&ロッドタイプ]



ベネウッド小窓50  
ラダーコード仕様



単位：円(税別)

高さ(mm) \ 幅(mm)	300~500	505~600	605~800	805~1,000	1,005~1,200	1,205~1,400	1,405~1,600	1,605~1,800	1,805~2,000
300~1,000	29,600	29,600	32,800	36,200	40,100	43,700	45,900	49,400	53,700
1,010~1,200	33,500	33,500	37,200	39,900	44,700	51,300	54,700	59,100	64,500
1,210~1,400	35,800	35,800	39,700	44,800	50,300	55,600	59,500	64,500	-
1,410~1,600	37,500	37,500	41,600	47,200	53,100	59,000	-	-	-
1,610~1,800	39,600	39,600	44,000	50,400	56,700	-	-	-	-
1,810~2,000	41,400	41,400	45,900	52,700	59,700	-	-	-	-
2,010~2,200	43,700	43,700	48,500	55,800	-	-	-	-	-
2,210~2,400	-	45,400	50,400	58,300	-	-	-	-	-
2,410~2,500	-	47,700	53,000	-	-	-	-	-	-

ベネウッド小窓50T  
ラダーテープ仕様



単位：円(税別)

高さ(mm) \ 幅(mm)	300~500	505~600	605~800	805~1,000	1,005~1,200	1,205~1,400	1,405~1,600	1,605~1,800	1,805~2,000
300~1,000	34,100	34,100	37,800	41,200	45,000	48,600	50,900	54,300	58,600
1,010~1,200	38,000	38,000	42,200	44,900	49,600	56,300	59,600	64,000	69,400
1,210~1,400	40,300	40,300	44,700	49,700	55,200	60,500	64,500	69,400	-
1,410~1,600	42,000	42,000	46,600	52,200	58,100	63,900	-	-	-
1,610~1,800	44,100	44,100	48,900	55,300	61,700	-	-	-	-
1,810~2,000	45,900	45,900	50,900	57,600	64,700	-	-	-	-
2,010~2,200	48,100	48,100	53,400	60,700	-	-	-	-	-
2,210~2,400	-	49,800	55,300	63,200	-	-	-	-	-
2,410~2,500	-	52,200	57,900	-	-	-	-	-	-

- 青い文字部分の製作可能寸法は2mまでとなります。
- 幅は5mm単位でオーダーできます。
- 高さは10mm単位でオーダーできますが、P.63の「製品仕上がり高さの目安」を参考にしてください。
- 製品の特性上、製品高さ寸法は若干の誤差が生じますのでご了承ください。
- ラダーテープ仕様はテープカラーを変更しても同一価格です。



ベネウッド小窓 50

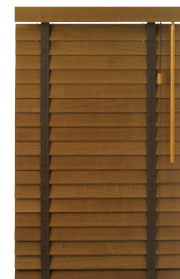

ベネウッド小窓 50T

※標準でバランスが付きます。(ベネウッド小窓専用バランス)

## 製品仕上がり高さの目安

実際の製品仕上がり高さは、発注寸法の高さに対して下表の通りです。製品高さを決める際にご確認ください。

※製品の仕様特性上、誤差が生じることがあります。

### ベネウッド [ループコードタイプ]

#### ベネウッドタッチ [自動降下タイプ]

単位：mm

発注寸法 高さ	製品仕上がり 高さ	発注寸法 高さ	製品仕上がり 高さ
500 ~ 530	530	2,480 ~ 2,510	2,510
540 ~ 570	570	2,520 ~ 2,550	2,550
580 ~ 620	620	2,560 ~ 2,600	2,600
630 ~ 660	660	2,610 ~ 2,640	2,640
670 ~ 700	700	2,650 ~ 2,680	2,680
710 ~ 750	750	2,690 ~ 2,720	2,720
760 ~ 790	790	2,730 ~ 2,770	2,770
800 ~ 830	830	2,780 ~ 2,810	2,810
840 ~ 880	880	2,820 ~ 2,850	2,850
890 ~ 920	920	2,860 ~ 2,900	2,900
930 ~ 960	960	2,910 ~ 2,940	2,940
970 ~ 1,000	1,000	2,950 ~ 2,980	2,980
1,010 ~ 1,050	1,050	2,990 ~ 3,000	3,020
1,060 ~ 1,090	1,090		
1,100 ~ 1,130	1,130		
1,140 ~ 1,180	1,180		
1,190 ~ 1,220	1,220		
1,230 ~ 1,260	1,260		
1,270 ~ 1,310	1,310		
1,320 ~ 1,350	1,350		
1,360 ~ 1,390	1,390		
1,400 ~ 1,430	1,430		
1,440 ~ 1,480	1,480		
1,490 ~ 1,520	1,520		
1,530 ~ 1,560	1,560		
1,570 ~ 1,610	1,610		
1,620 ~ 1,650	1,650		
1,660 ~ 1,690	1,690		
1,700 ~ 1,740	1,740		
1,750 ~ 1,780	1,780		
1,790 ~ 1,820	1,820		
1,830 ~ 1,860	1,860		
1,870 ~ 1,910	1,910		
1,920 ~ 1,950	1,950		
1,960 ~ 1,990	1,990		
2,000 ~ 2,040	2,040		
2,050 ~ 2,080	2,080		
2,090 ~ 2,120	2,120		
2,130 ~ 2,170	2,170		
2,180 ~ 2,210	2,210		
2,220 ~ 2,250	2,250		
2,260 ~ 2,290	2,290		
2,300 ~ 2,340	2,340		
2,350 ~ 2,380	2,380		
2,390 ~ 2,420	2,420		
2,430 ~ 2,470	2,470		

### ベネウッド小窓 [コード&ロッドタイプ]

単位：mm

発注寸法 高さ	製品仕上がり 高さ	発注寸法 高さ	製品仕上がり 高さ
300	300	2,240 ~ 2,280	2,280
310 ~ 340	340	2,290 ~ 2,320	2,320
350 ~ 380	380	2,330 ~ 2,360	2,360
390 ~ 430	430	2,370 ~ 2,410	2,410
440 ~ 470	470	2,420 ~ 2,450	2,450
480 ~ 510	510	2,460 ~ 2,490	2,490
520 ~ 560	560	2,500	2,530
570 ~ 600	600		
610 ~ 640	640		
650 ~ 690	690		
700 ~ 730	730		
740 ~ 770	770		
780 ~ 810	810		
820 ~ 860	860		
870 ~ 900	900		
910 ~ 940	940		
950 ~ 990	990		
1,000 ~ 1,030	1,030		
1,040 ~ 1,070	1,070		
1,080 ~ 1,120	1,120		
1,130 ~ 1,160	1,160		
1,170 ~ 1,200	1,200		
1,210 ~ 1,240	1,240		
1,250 ~ 1,290	1,290		
1,300 ~ 1,330	1,330		
1,340 ~ 1,370	1,370		
1,380 ~ 1,420	1,420		
1,430 ~ 1,460	1,460		
1,470 ~ 1,500	1,500		
1,510 ~ 1,550	1,550		
1,560 ~ 1,590	1,590		
1,600 ~ 1,630	1,630		
1,640 ~ 1,670	1,670		
1,680 ~ 1,720	1,720		
1,730 ~ 1,760	1,760		
1,770 ~ 1,800	1,800		
1,810 ~ 1,850	1,850		
1,860 ~ 1,890	1,890		
1,900 ~ 1,930	1,930		
1,940 ~ 1,980	1,980		
1,990 ~ 2,020	2,020		
2,030 ~ 2,060	2,060		
2,070 ~ 2,100	2,100		
2,110 ~ 2,150	2,150		
2,160 ~ 2,190	2,190		
2,200 ~ 2,230	2,230		



# COLT

## コルト

人気のコルトシリーズの木製ブラインド。  
カジュアルで使いやすい13色のラインナップで  
さまざまなシーンで気軽に取り入れられます。

---

参考価格：¥63,700

ベネウッド50 / ラダーコード仕様  
W1,800 × H1,800mm







## どこにでも合わせやすい 13色のカラーバリエーション

ベーシックな木目カラーを中心に、色ムラや癖がなく使いやすいマット調の13色がそろった「コルト」。さまざまなシーンやインテリアテイストで活躍します。



ベネウッド50 コルト TM-2403  
ユーズドベージュ



ベネウッド50 コルト TM-2401 ホワイト  
セパレート仕様 (オプション)

## 手が届きやすい リーズナブルな価格帯

気軽に取り入れられるリーズナブルな価格帯が魅力。ラダー仕様もコードとテープが同価格で、初めてウッドブラインドを使う人にも自信を持っておすすめできます。



ベネウッド50T コルト TM-2409 ダークウッド

コルトシリーズのスラットは集成材を使用しているため、フィンガージョイント（材同士の接合部分）が若干見えることがあります。あらかじめご了承ください。



フィンガージョイント

## スラットカラー見本

### 幅50mm 全13色

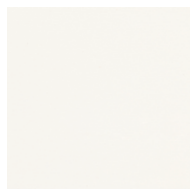

TM-2401  
ホワイト



TM-2402  
ユーズドグレー



TM-2403  
ユーズドベージュ



TM-3404  
トープグレー



TM-3405  
チャコールグレー



TM-2404  
ユーズドアッシュ

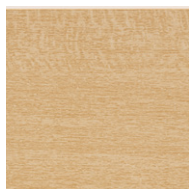

TM-2405  
ナチュラルグレイン



TM-2406  
ミディアムウッド

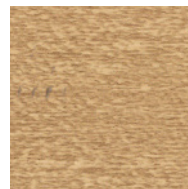

TM-3407  
オーク



TM-3409  
ウォールナット



TM-2407  
ミディアムオーク



TM-2408  
ビターウッド



TM-2409  
ダークウッド

※木製品の木材部分は十分に乾燥させ、安定性の高い天然木を使用していますが、使用環境により若干の曲がり、反りが生じる場合がありますのでご了承ください。  
※高温多湿、結露が発生しやすいところ、火気のあるところでは使用しないでください。

## 操作タイプ

ベネウッド  
ループコードタイプ  
→ P.92



1本のコードではねの昇降と角度調整が行えます。

ベネウッドタッチ  
自動降下タイプ  
→ P.96



ワンタッチ操作で自動降下するタイプです。

ベネウッド小窓  
コード&ロッドタイプ  
→ P.100



小窓に最適なコンパクトタイプです。

## ラダー仕様

ラダーの仕様はラダーコードまたはラダーテープから選べます。



ラダーコード仕様

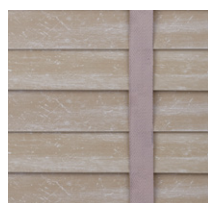

ラダーテープ仕様

## バランス

オプションのバランスには対応しません。



ベネウッド [ループコードタイプ] / ベネウッドタッチ [自動降下タイプ]

TM-2401 ホワイト



ボトムレール TM-2007  
ラダーテープ L-001

TM-2402 ユーズドグレー



ボトムレール TM-2402  
ラダーテープ L-001

TM-2403 ユーズドベージュ



ボトムレール TM-2008  
ラダーテープ L-002

TM-2404 ユーズドアッシュ



ボトムレール TM-2006  
ラダーテープ L-005

TM-2405 ナチュラルグレイ



ボトムレール TM-2009  
ラダーテープ L-004

TM-2406 ミディアムウッド



ボトムレール TM-2010  
ラダーテープ L-011

TM-2407 ミディアムオーク



ボトムレール TM-2011  
ラダーテープ L-004

TM-2408 ビターウッド



ボトムレール TM-2011  
ラダーテープ L-012

TM-2409 ダークウッド



ボトムレール TM-2409  
ラダーテープ L-005

ラダーテープカラー



L-001  
ホワイト

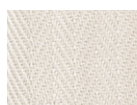

L-002  
スモークホワイト



L-018 **NEW**  
ライトベージュ



L-005  
サンドベージュ

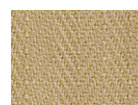

L-004  
ダークベージュ



L-007  
バタースコッチ

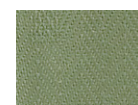

L-010  
リーフグリーン

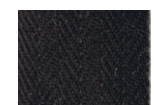

L-015  
チャコールブラウン

TM-3404 トープグレー

NEW



ボトムレール TM-2005  
ラダーテープ L-005

TM-3405 チャコールグレー

NEW



ボトムレール TM-2012  
ラダーテープ L-005

TM-3407 オーク

NEW



ボトムレール TM-2004  
ラダーテープ L-004

TM-3409 ウォールナット

NEW



ボトムレール TM-2011  
ラダーテープ L-012

部品カラーの詳細

ベネウッド小窓の部品カラー標準組み合わせ → P.111

ボトムレールは各写真下に記載通りのカラーとなりますが、木目や風合いがスラットとは異なります。



ベネウッド50 コルト TM-2401 ホワイト、TM-2402 ユーズドグレー、TM-2405 ナチュラルグレイン カラーコンビネーション (オプション)

\*オプションで標準組み合わせ以外のカラーも選べます。 追加料金不要



L-009  
ローズ



L-014  
レッドブラウン

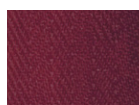

L-013  
マルーン



L-011  
コーヒーブラウン

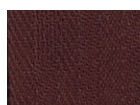

L-012  
ココア



L-008  
シルバーグレー



L-016  
ダークグレー

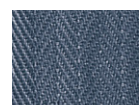

L-017  
ダークブルー



製品本体価格とは別に物流諸経費を申し受けます。

\*「コルト」シリーズはラダーコード仕様、ラダーテープ仕様ともに同一価格です。

■ **ベネウッド**  
[ループコードタイプ]



ベネウッド50  
ラダーコード仕様



ベネウッド50T  
ラダーテープ仕様※



単位：円(税別)

高さ(mm) \ 幅(mm)	350~500	505~800	805~1,000	1,005~1,200	1,205~1,400	1,405~1,600	1,605~1,800	1,805~2,000	2,005~2,200	2,205~2,400
500~1,000	28,900	28,900	30,300	34,300	38,600	44,300	46,900	51,700	55,200	57,800
1,010~1,200	31,400	31,400	33,700	38,000	43,400	47,700	50,700	56,000	59,900	62,800
1,210~1,400	33,400	33,400	38,000	42,400	47,600	51,900	55,300	61,200	65,500	69,300
1,410~1,600	35,200	35,200	40,300	45,500	51,400	55,400	59,100	65,500	70,100	74,400
1,610~1,800	37,300	37,300	43,600	48,800	55,200	59,500	<b>63,700</b>	70,600	76,000	80,300
1,810~2,000	39,100	39,100	45,900	51,500	58,200	62,900	67,600	74,900	81,100	86,600
2,010~2,200	41,400	41,400	48,600	54,600	61,900	67,000	72,400	79,700	87,800	93,100
2,210~2,400	—	43,100	50,900	57,300	65,000	70,500	76,400	85,900	94,300	100,200
2,410~2,600	—	45,400	53,600	60,700	68,800	74,200	80,600	92,000	101,100	<b>106,400</b>
2,610~2,800	—	47,400	56,200	64,000	72,600	78,000	86,300	98,200	<b>106,000</b>	<b>113,700</b>
2,810~3,000	—	49,300	58,400	66,600	76,200	81,700	91,900	103,600	<b>112,900</b>	—

- 青い文字部分の製作可能寸法は6mまでとなります。
- 幅は5mm単位でオーダーできます。セパレート仕様の場合は幅10mm単位になります。
- 高さは10mm単位でオーダーできますが、P.71の「製品仕上がり高さの目安」を参考にしてください。
- 製品の特性上、製品高さ寸法は若干の誤差が生じますのでご了承ください。

■ **ベネウッドタッチ**  
[自動降下タイプ]



ベネウッドタッチ50  
ラダーコード仕様



ベネウッドタッチ50T  
ラダーテープ仕様※



単位：円(税別)

高さ(mm) \ 幅(mm)	640~800	805~1,000	1,005~1,200	1,205~1,400	1,405~1,600	1,605~1,800	1,805~2,000	2,005~2,200	2,205~2,400
500~1,000	33,300	34,700	38,700	43,000	48,700	51,300	56,100	59,600	62,200
1,010~1,200	35,800	38,100	42,400	47,800	52,100	55,100	60,400	64,300	67,200
1,210~1,400	37,800	42,400	46,800	52,000	56,300	59,700	65,600	69,900	73,700
1,410~1,600	39,600	44,700	49,900	55,800	59,800	63,500	69,900	74,500	78,800
1,610~1,800	41,700	48,000	53,200	59,600	63,900	<b>68,100</b>	75,000	80,400	84,700
1,810~2,000	43,500	50,300	55,900	62,600	67,300	72,000	79,300	85,500	91,000
2,010~2,200	45,800	53,000	59,000	66,300	71,400	76,800	84,100	92,200	<b>97,500</b>
2,210~2,400	47,500	55,300	61,700	69,400	74,900	80,800	90,300	<b>98,700</b>	<b>104,600</b>
2,410~2,600	49,800	58,000	65,100	73,200	78,600	85,000	<b>96,400</b>	<b>105,500</b>	—
2,610~2,800	51,800	60,600	68,400	77,000	82,400	90,700	<b>102,600</b>	—	—
2,810~3,000	53,700	62,800	71,000	80,600	86,100	<b>96,300</b>	—	—	—

- 青い文字部分の製作可能寸法は5mまでとなります。
- 幅は5mm単位でオーダーできます。
- 高さは10mm単位でオーダーできますが、P.71の「製品仕上がり高さの目安」を参考にしてください。
- 製品の特性上、製品高さ寸法は若干の誤差が生じますのでご了承ください。

■ **ベネウッド小窓**  
[コード&ロッドタイプ]



ベネウッド小窓50  
ラダーコード仕様



ベネウッド小窓50T  
ラダーテープ仕様※



単位：円(税別)

高さ(mm) \ 幅(mm)	300~500	505~600	605~800	805~1,000	1,005~1,200	1,205~1,400	1,405~1,600	1,605~1,800	1,805~2,000
300~1,000	23,500	23,500	26,100	27,300	30,900	34,800	39,900	42,300	46,600
1,010~1,200	25,500	25,500	28,300	30,400	34,200	39,100	43,000	<b>45,700</b>	<b>50,400</b>
1,210~1,400	27,100	27,100	30,100	34,200	38,200	42,900	<b>46,800</b>	<b>49,800</b>	—
1,410~1,600	28,600	28,600	31,700	36,300	41,000	<b>46,300</b>	—	—	—
1,610~1,800	30,300	30,300	33,600	39,300	<b>44,000</b>	—	—	—	—
1,810~2,000	31,700	31,700	35,200	<b>41,400</b>	<b>46,400</b>	—	—	—	—
2,010~2,200	33,600	33,600	37,300	<b>43,800</b>	—	—	—	—	—
2,210~2,400	—	35,000	38,800	<b>45,900</b>	—	—	—	—	—
2,410~2,500	—	36,900	40,900	—	—	—	—	—	—

- 青い文字部分の製作可能寸法は2mまでとなります。
- 幅は5mm単位でオーダーできます。
- 高さは10mm単位でオーダーできますが、P.71の「製品仕上がり高さの目安」を参考にしてください。
- 製品の特性上、製品高さ寸法は若干の誤差が生じますのでご了承ください。

※ラダーテープ仕様はテープカラーを変更しても同一価格です。

## 製品仕上がり高さの目安

実際の製品仕上がり高さは、発注寸法の高さに対して下表の通りです。製品高さを決める際にご確認ください。

※製品の仕様特性上、誤差が生じることがあります。

### ベネウッド [ループコードタイプ]

### ベネウッドタッチ [自動降下タイプ]

単位：mm

発注寸法 高さ	製品仕上がり 高さ	発注寸法 高さ	製品仕上がり 高さ
500 ~ 530	530	2,480 ~ 2,510	2,510
540 ~ 570	570	2,520 ~ 2,550	2,550
580 ~ 620	620	2,560 ~ 2,600	2,600
630 ~ 660	660	2,610 ~ 2,640	2,640
670 ~ 700	700	2,650 ~ 2,680	2,680
710 ~ 750	750	2,690 ~ 2,720	2,720
760 ~ 790	790	2,730 ~ 2,770	2,770
800 ~ 830	830	2,780 ~ 2,810	2,810
840 ~ 880	880	2,820 ~ 2,850	2,850
890 ~ 920	920	2,860 ~ 2,900	2,900
930 ~ 960	960	2,910 ~ 2,940	2,940
970 ~ 1,000	1,000	2,950 ~ 2,980	2,980
1,010 ~ 1,050	1,050	2,990 ~ 3,000	3,020
1,060 ~ 1,090	1,090		
1,100 ~ 1,130	1,130		
1,140 ~ 1,180	1,180		
1,190 ~ 1,220	1,220		
1,230 ~ 1,260	1,260		
1,270 ~ 1,310	1,310		
1,320 ~ 1,350	1,350		
1,360 ~ 1,390	1,390		
1,400 ~ 1,430	1,430		
1,440 ~ 1,480	1,480		
1,490 ~ 1,520	1,520		
1,530 ~ 1,560	1,560		
1,570 ~ 1,610	1,610		
1,620 ~ 1,650	1,650		
1,660 ~ 1,690	1,690		
1,700 ~ 1,740	1,740		
1,750 ~ 1,780	1,780		
1,790 ~ 1,820	1,820		
1,830 ~ 1,860	1,860		
1,870 ~ 1,910	1,910		
1,920 ~ 1,950	1,950		
1,960 ~ 1,990	1,990		
2,000 ~ 2,040	2,040		
2,050 ~ 2,080	2,080		
2,090 ~ 2,120	2,120		
2,130 ~ 2,170	2,170		
2,180 ~ 2,210	2,210		
2,220 ~ 2,250	2,250		
2,260 ~ 2,290	2,290		
2,300 ~ 2,340	2,340		
2,350 ~ 2,380	2,380		
2,390 ~ 2,420	2,420		
2,430 ~ 2,470	2,470		

### ベネウッド小窓 [コード&ロッドタイプ]

単位：mm

発注寸法 高さ	製品仕上がり 高さ	発注寸法 高さ	製品仕上がり 高さ
300	300	2,240 ~ 2,280	2,280
310 ~ 340	340	2,290 ~ 2,320	2,320
350 ~ 380	380	2,330 ~ 2,360	2,360
390 ~ 430	430	2,370 ~ 2,410	2,410
440 ~ 470	470	2,420 ~ 2,450	2,450
480 ~ 510	510	2,460 ~ 2,490	2,490
520 ~ 560	560	2,500	2,530
570 ~ 600	600		
610 ~ 640	640		
650 ~ 690	690		
700 ~ 730	730		
740 ~ 770	770		
780 ~ 810	810		
820 ~ 860	860		
870 ~ 900	900		
910 ~ 940	940		
950 ~ 990	990		
1,000 ~ 1,030	1,030		
1,040 ~ 1,070	1,070		
1,080 ~ 1,120	1,120		
1,130 ~ 1,160	1,160		
1,170 ~ 1,200	1,200		
1,210 ~ 1,240	1,240		
1,250 ~ 1,290	1,290		
1,300 ~ 1,330	1,330		
1,340 ~ 1,370	1,370		
1,380 ~ 1,420	1,420		
1,430 ~ 1,460	1,460		
1,470 ~ 1,500	1,500		
1,510 ~ 1,550	1,550		
1,560 ~ 1,590	1,590		
1,600 ~ 1,630	1,630		
1,640 ~ 1,670	1,670		
1,680 ~ 1,720	1,720		
1,730 ~ 1,760	1,760		
1,770 ~ 1,800	1,800		
1,810 ~ 1,850	1,850		
1,860 ~ 1,890	1,890		
1,900 ~ 1,930	1,930		
1,940 ~ 1,980	1,980		
1,990 ~ 2,020	2,020		
2,030 ~ 2,060	2,060		
2,070 ~ 2,100	2,100		
2,110 ~ 2,150	2,150		
2,160 ~ 2,190	2,190		
2,200 ~ 2,230	2,230		



# 防災 NEW

# 防災・耐水

高級感あふれる木の風合いに  
燃えにくい防災機能が加わった木調ブラインド。  
高層階の住宅や、宿泊・商業施設に最適です。  
耐水機能を併せ持つ便利なタイプも。

参考価格：(防災) ¥79,600 (防災・耐水) ¥87,600

ベネウッド50 / ラダーコード仕様  
W1,800 × H1,800mm







防炎  
防炎  
耐水



## 木調ブラインドに 防災、耐水機能をプラス



防災製品

事業所番号

M-3844

(公財)日本防災協会

防災製品に認定

消防法における防災対象物品である「布製ブラインド」と同等の防災性能を持った製品として、2015年日本防災協会より防災製品の認定を受けました。

防災

NEW

### 手頃な価格で高層階にも最適

防災機能のある木調ブラインド。耐水機能を除いた分価格が抑えられているため、高層階のマンション等に提案しやすくなりました。

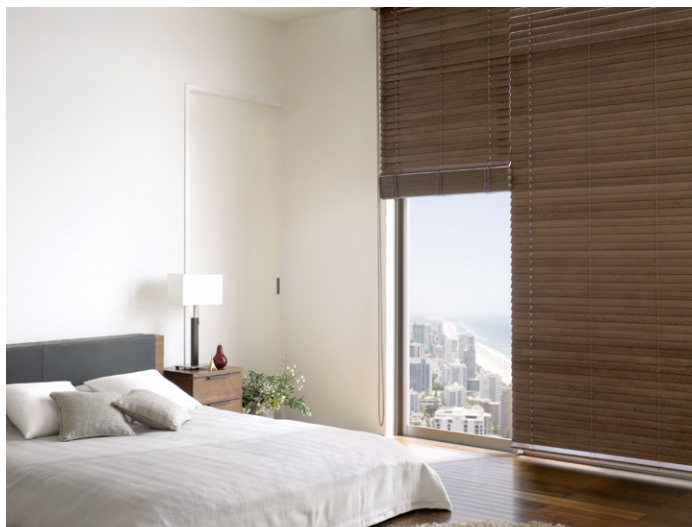

ベネウッド50 防災 TM-2503 ダークブラウン

防災・耐水

### 水まわり空間をグレードアップ

防災に加えて耐水性を持たせた木調ブラインドはホテルのビューバス等におすすめです。もちろん一般住宅の浴室にも。ワンランク上の癒し空間を演出します。



ベネウッド50 防災・耐水 TM-2602 ナチュラル



ベネウッド50 防災・耐水 TM-2601 オフホワイト

## スラットカラー見本

### 幅50mm 全4色

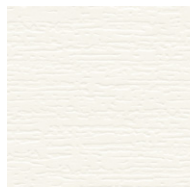

TM-2501  
TM-2601  
オフホワイト

NEW

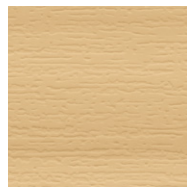

TM-2502  
TM-2602  
ナチュラル

NEW

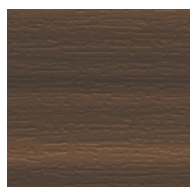

TM-2503  
TM-2603  
ダークブラウン

NEW

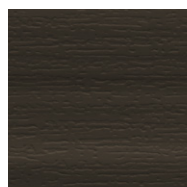

TM-2504  
TM-2604  
ディープブラウン

NEW

※スラットは樹脂素材を使用しているため、40°C以上の高温環境下で使用すると変形する場合があります。また、温泉施設等での使用は温泉成分（硫化水素ガス、塩素ガス等）により、商品が劣化する可能性がありますので使用には適しません。

※青字は防災・耐水の品番です。

## 操作タイプ

ベネウッド  
ループコードタイプ



→ P.92

1本のコードではねの昇降と角度調整が行えます。

## ラダー仕様

ラダーの仕様はラダーコードまたはラダーテープから選べます。

※防災・耐水はラダーコード仕様のみです。

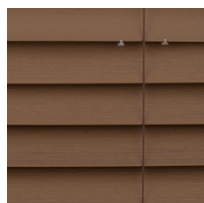

ラダーコード仕様

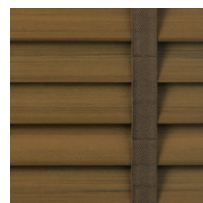

ラダーテープ仕様

## バランス (オプション)

有料

ヘッドボックス部分をカバーするバランス仕様です。

※バランスなしが標準仕様です。

※バランス (オプション) は、製品のご注文時にご注文いただけます。

※防災・耐水はバランスに対応しません。

→ P.90



単位：円 (税別)

製品幅(mm)	350~1,000	1,005~1,600	1,605~2,000	2,005~2,400
価格	1,100	1,700	2,200	2,800

● ブラインドと同時に注文した場合の追加価格となります。



\*ラダーテープ仕様の場合の組み合わせです。

\*ラダーコード仕様はスラットと同色系のラダーコードの組み合わせになります。

\*バランス (オプション選択時/防災のみ対応)の色はP.111をご確認ください。

## 部品カラー標準組み合わせ

### ベネウッド [ループコードタイプ]

**NEW** 防災 TM-2501 オフホワイト  
防災・耐水 TM-2601



ボトムレール TM-2501  
ラダーテープ L-001

**NEW** 防災 TM-2502 ナチュラル  
防災・耐水 TM-2602



ボトムレール TM-2502  
ラダーテープ L-007

**NEW** 防災 TM-2503 ダークブラウン  
防災・耐水 TM-2603



ボトムレール TM-2503  
ラダーテープ L-012

**NEW** 防災 TM-2504 ディープブラウン  
防災・耐水 TM-2604



ボトムレール TM-2504  
ラダーテープ L-015

※写真は防災の場合の組み合わせです。防災・耐水はラダーコード仕様のみとなります。

部品カラーの詳細 → P.111

ボトムレールは各写真下に記載通りのカラーとなりますが、  
木目や風合いがスラットとは異なります。

### ラダーテープカラー

\*オプションで標準組み合わせ以外のカラーも選べます。

追加料金不要



L-001  
ホワイト

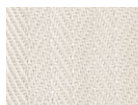

L-002  
スモークホワイト

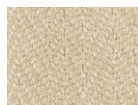

L-018 **NEW**  
ライトベージュ



L-005  
サンドベージュ



L-004  
ダークベージュ



L-007  
バタースコッチ

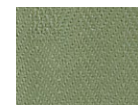

L-010  
リーフグリーン

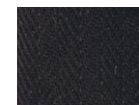

L-015  
チャコールブラウン



L-009  
ローズ

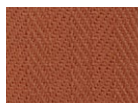

L-014  
レッドブラウン



L-013  
マルーン



L-011  
コーヒーブラウン

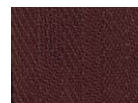

L-012  
ココア



L-008  
シルバークレイ



L-016  
ダークグレイ



L-017  
ダークブルー

■ ベネウッド [ループコードタイプ]



単位：円(税別)

防災

ベネウッド50  
ラダーコード仕様



高さ(mm) \ 幅(mm)	350~500	505~800	805~1,000	1,005~1,200	1,205~1,400	1,405~1,600	1,605~1,800	1,805~2,000	2,005~2,200	2,205~2,400
500~1,000	33,600	33,600	37,400	41,700	45,700	48,200	52,000	56,800	61,200	64,300
1,010~1,200	38,500	38,500	41,500	46,800	54,200	57,900	62,800	68,800	74,400	78,500
1,210~1,400	41,300	41,300	46,900	53,000	58,900	63,300	68,800	75,600	81,700	86,600
1,410~1,600	43,400	43,400	49,600	56,200	62,700	67,500	73,700	80,900	87,600	93,000
1,610~1,800	46,000	46,000	53,100	60,200	67,300	73,000	<b>79,600</b>	87,600	94,900	<b>100,300</b>
1,810~2,000	48,200	48,200	55,700	63,500	71,100	77,200	84,500	92,900	<b>100,200</b>	-
2,010~2,200	51,000	51,000	59,100	67,400	75,900	82,600	90,400	<b>98,800</b>	-	-
2,210~2,400	-	53,100	61,900	70,700	79,600	86,900	<b>94,800</b>	-	-	-
2,410~2,600	-	56,000	65,300	74,900	84,500	<b>92,300</b>	<b>100,100</b>	-	-	-
2,610~2,800	-	58,400	68,600	78,900	89,100	<b>96,800</b>	-	-	-	-
2,810~3,000	-	60,800	71,400	82,100	<b>94,000</b>	<b>101,700</b>	-	-	-	-

単位：円(税別)

防災

ベネウッド50T  
ラダーテープ仕様



高さ(mm) \ 幅(mm)	350~500	505~800	805~1,000	1,005~1,200	1,205~1,400	1,405~1,600	1,605~1,800	1,805~2,000	2,005~2,200	2,205~2,400
500~1,000	39,100	39,100	42,900	47,200	51,200	53,700	57,500	62,300	66,700	69,800
1,010~1,200	44,000	44,000	47,000	52,300	59,700	63,400	68,300	74,300	79,900	84,000
1,210~1,400	46,800	46,800	52,400	58,500	64,400	68,800	74,300	81,100	87,200	92,100
1,410~1,600	48,900	48,900	55,100	61,700	68,200	73,000	79,200	86,400	93,100	98,500
1,610~1,800	51,500	51,500	58,600	65,700	72,800	78,500	<b>85,100</b>	93,100	100,400	<b>105,800</b>
1,810~2,000	53,700	53,700	61,200	69,000	76,600	82,700	90,000	98,400	<b>105,700</b>	-
2,010~2,200	56,500	56,500	64,600	72,900	81,400	88,100	95,900	<b>104,300</b>	-	-
2,210~2,400	-	58,600	67,400	76,200	85,100	92,400	<b>100,300</b>	-	-	-
2,410~2,600	-	61,500	70,800	80,400	90,000	<b>97,800</b>	<b>105,600</b>	-	-	-
2,610~2,800	-	63,900	74,100	84,400	94,600	<b>102,300</b>	-	-	-	-
2,810~3,000	-	66,300	76,900	87,600	<b>99,500</b>	<b>107,200</b>	-	-	-	-

単位：円(税別)

防災・耐水

ベネウッド50  
ラダーコード仕様



高さ(mm) \ 幅(mm)	350~500	505~800	805~1,000	1,005~1,200	1,205~1,400	1,405~1,600	1,605~1,800	1,805~2,000	2,005~2,200	2,205~2,400
500~1,000	37,000	37,000	41,100	45,800	50,300	53,000	57,300	62,500	67,300	70,700
1,010~1,200	42,300	42,300	45,600	51,500	59,700	63,700	69,200	75,700	81,800	86,400
1,210~1,400	45,400	45,400	51,600	58,400	64,800	69,600	75,700	83,100	89,900	95,200
1,410~1,600	47,800	47,800	54,700	61,900	69,000	74,300	81,100	89,000	96,300	102,300
1,610~1,800	50,600	50,600	58,500	66,200	74,100	80,300	<b>87,600</b>	96,300	104,400	<b>110,400</b>
1,810~2,000	53,000	53,000	61,300	69,800	78,200	85,000	93,000	102,200	<b>110,200</b>	-
2,010~2,200	56,100	56,100	65,000	74,200	83,500	90,800	99,500	<b>108,700</b>	-	-
2,210~2,400	-	58,500	68,100	77,800	87,600	95,600	<b>104,300</b>	-	-	-
2,410~2,600	-	61,500	71,900	82,500	93,000	<b>101,500</b>	<b>110,100</b>	-	-	-
2,610~2,800	-	64,300	75,500	86,700	98,000	<b>106,500</b>	-	-	-	-
2,810~3,000	-	66,900	78,600	90,300	<b>103,400</b>	<b>111,900</b>	-	-	-	-

- 青い文字部分の製作可能寸法は4mまでとなります。
- 幅は5mm単位でオーダーできます。
- 高さは10mm単位でオーダーできますが、P.41の「製品仕上がり高さの目安」を参考にしてください。
- 製品の特性上、製品高さ寸法は若干の誤差が生じますのでご了承ください。
- 防災のラダーテープ仕様はテープカラーを変更しても同一価格です。

バランス(オプション) → P.90

製品仕上がり高さの目安 → P.41

※防災・耐水はバランスに対応しません。



# WAVE

## ウェーブ

佐藤オオキ氏率いるデザインオフィスnendoが  
デザインしたユニークなウッドブラインド。  
ゆるやかなカーブが、まるでカーテンのような  
ゆったりとした表情をつくります。

参考価格:¥147,300

ベネウッド50 / ラダーコード仕様  
W1,800 × H1,800mm

designed by n e n d o







# nendoの佐藤オオキさん、 「ウェーブ」はどうやって生まれたのですか？

日本を代表するデザイナーのひとり、佐藤オオキさん。

さまざまな分野のデザインに携わる佐藤さんが生み出したのは、

「空間に柔らかさを与える」まったく新しいブラインドでした。その誕生の背景に迫ります。

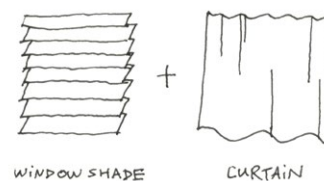

現在の「ウェーブ」の原型が生まれた、博報堂クリエイティブ・ヴォックスのオフィスデザイン(2006)。大きなテラスに面した窓に、スラットの一枚一枚が異なる波形を描く真っ白なブラインドを吊しました。ブラインドの機能性とカーテンのソフトな印象を併せ持つ存在が、空間全体に柔らかさを加えています。上は佐藤さんによるイメージスケッチ。 Photo: Daici Ano

※写真は nendo と製作した特別仕様です。ホワイト色は販売していません。

## nendo's works



「SHISEIDO THE STORE」(2018)。資生堂発祥の地・銀座に1975年から立つ旗艦店の全面リニューアルプロジェクト。インテリアを「化粧」し世界観を表現。 Photo: Takumi Ota



ロッテのプレスケアガム「ACUO」のブランディング(2006)。文字要素のみの構成で「味」を可視化したデザイン。GOOD DESIGN AWARD 2007受賞。 Photo: Masayuki Hayashi



海外での事例も多数。写真はタイのバンコク市内にある大型商業施設「Siam Discovery」の全6階の内装と外装を含む、全面リニューアル計画(2016)。 Photo: Takumi Ota

nendo

佐藤オオキ Oki Sato

1977年カナダ生まれ。2002年デザインオフィス nendo 設立。建築、インテリア、プロダクト、グラフィックまで幅広くデザインを手がける。Newsweek 誌「世界が尊敬する日本人 100 人」(2006 年)、Elle Deco International Design Award デザイナーオブザイヤー (2012 年) 受賞。作品はニューヨーク近代美術館 (米)、ピクトリア&アルパート博物館 (英) など世界の主要な美術館に収蔵されている。



## カーテンのようなブラインドをつくりたかった

ありそうでなかったユニークなデザインのブラインド「ウエーブ」ですが、どのようにしてこの形状が生まれたのでしょうか。

佐藤オオキさん (以下佐藤) : まずブラインドの開発からスタートしたのではなく、あるオフィスのデザインのプロジェクトが最初であり、そこで使用するものとしてブラインドを考えました。大きなテラスに面した気持ちの良い空間だったので、その気持ちよさをできる限り生かすべくシンプルに仕上げたかったんです。ただ、ブラインドは調光をはじめとした機能はとて優れていますが、空間に「かたさ」が出てしまう恐れがありました。そこで、ブラインドのブラインド一枚一枚をそれぞれ異なる波状にカットし、カーテンのように柔らかい立体感を持つ「ブラインドとカーテンの中間」のような存在にすることで、空間全体に柔らかさを与えられない

かと考えたんです。そうして新しくデザインしたブラインドを TOSO さんに相談して、オーダーの形でつくってもらったというのが経緯です。

まず空間ありきで生まれたデザインだったのですね。実際に形になるまでは、TOSO の担当者との間で何度もやり取りがあったと聞いていますが。

佐藤 : 最初にこちらで「こういうデザインのブラインドをつくりたい」と模型をつくって見てもらったのですが、その段階では実際に昇降させたりチルト (スラットの角度を変える) させたりするのが難しいと TOSO の開発の方から言われまして。TOSO での試作を経て波のピッチや数などいくつか条件を出してもらい、再度設計を行いました。お話した通りオフィスのデザインがまずあって工期が決まっていたた

め、それに向けて結構タイトなスケジュールでやり取りを行いました。

その後 TOSO で製品化に向けた動きがあり、現在の「ウエーブ」の形になったと。佐藤さんは製品化にも監修として関わられたと聞いています。ウエーブは特にどのような空間で使ってほしいですか？

佐藤 : 空間を「遮断する」ものではなく、空間と空間を緩やかに「繋げる」ものとして使ってもらえると嬉しいです。ただ、選択肢がどんどん増えている時代ですから、作り手から「こう使ってほしい、こうすれば効果的」と絞り込まずに余白を残すことが大事だと考えています。僕にとって、デザインやものづくりの中心は常に人。いろいろな分野から多角的にその人の人生を豊かにするお手伝いができればいいと思っています。

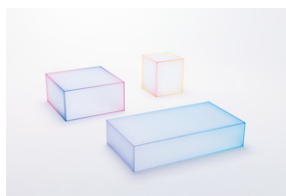

5 枚のフロストガラスを使った箱のような形のテーブル「soft」(2015)。ガラス同士の繋ぎ目の断面やガラス平面に色をプリントし、柔らかな印象に。 Photo: Kenichi Sonehara



「天理駅前広場 CoFuFun」(2017)。奈良県の JR・近鉄天理駅の駅前広場整備計画。天理市内に多数点在する古墳をアイコンとし、円形の遊具やカフェを設計。 Photo: Takumi Ota

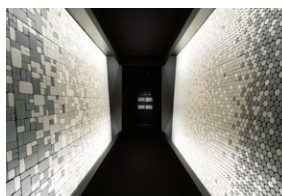

2018 年のミラノサローネ期間中に開催された個展「nendo : forms of movement」。日本企業の先端素材や加工技術を利用した 10 コレクションを展示。 Photo: Takumi Ota



ルイ・ヴィトンのためにデザインした照明器具「surface」(2013)。一枚の革を丸めて持ち運び、使用時には LED 光源にマグネットで固定する仕組み。 Photo: Akihiro Yoshida



## 唯一無二の個性的なスラット

従来のブラインドの常識を覆す、ダイナミックなウエーブのスラット。まるで木製のカーテンのような柔らかな雰囲気、ほかにはない個性的な空間を演出します。

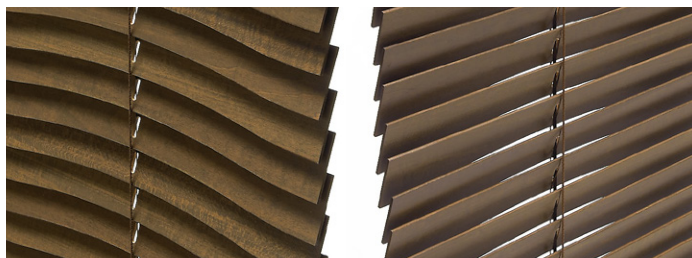

室内側：ウエーブあり

室外側：ウエーブなし(直線)



全閉状態

水平状態

## 選べるスラット2style

ゆるやかなウエーブの style A と、よりウエーブを強調した style B の2つのスラットを用意。取り付け場所の幅や好みの雰囲気を選べます。

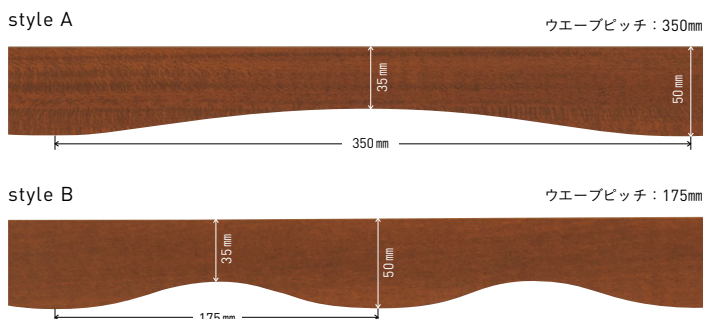

- 製品幅によって、スラット端部からラダーコード(昇降テープ)位置までの寸法(A)が変動します。幅の異なる製品を複数台並べて取り付ける場合、スラット端部のウエーブ形状が異なりますのでご注意ください。

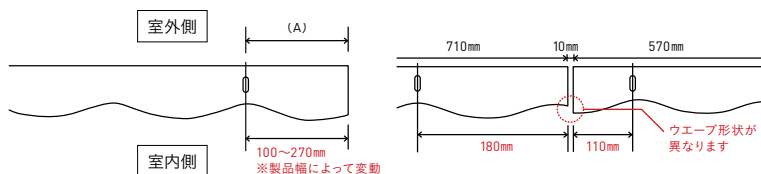

style Bで製品幅710mmと製品幅570mmを2台並べて取り付ける場合

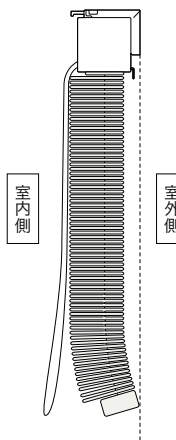

- ウエーブは製品の特性上、たたみ上げた際に製品下部が窓側(室外側)に反る場合がありますのでご了承ください。

- 一番上のスラットおよびヘッドボックス、ボトムレールは、ウエーブなし(直線)となります。

## スラットカラー見本

### 2style 全3色

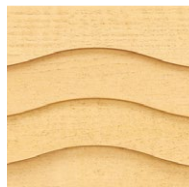

TM-2009  
ナチュラル



TM-2012  
グレイッシュブラウン

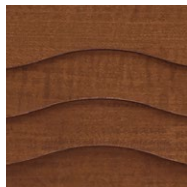

TM-2014  
アンティークブラウン

※木製品の木材部分は十分に乾燥させ、安定性の高い天然木を使用していますが、使用環境により若干の曲がり、反りが生じる場合がありますのでご了承ください。  
※高温多湿、結露が発生しやすいところ、火気のあるところでは使用しないでください。

### 操作タイプ

ベネウッド  
ループコードタイプ



→ P.92

1本のコードではねの昇降と角度調整が行えます。

### ラダー仕様

ラダーコードのみの対応となります。

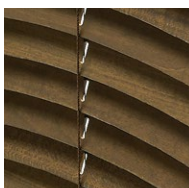

ラダーコード仕様

### バランス (オプション)

有料

ヘッドボックス部分をカバーするバランス仕様です。

※バランスなしが標準仕様です。

※バランス (オプション) は、製品のご注文時にのみご発注いただけます。

→ P.90



### 部品カラー標準組み合わせ

\*ラダーコードはスラットと同色です。  
\*バランス (オプション選択時) の色はボトムレールと同じです。

### ベネウッド [ループコードタイプ]

TM-2009 ナチュラル



ボトムレール TM-2009

TM-2012 グレイッシュブラウン



ボトムレール TM-2012

TM-2014 アンティークブラウン

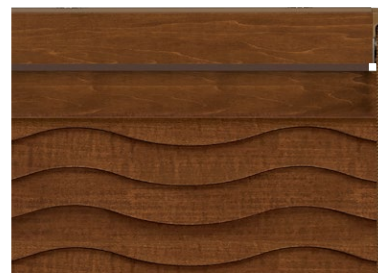

ボトムレール TM-2014

部品カラーの詳細 → P.111

ボトムレールは各写真下に記載通りのカラーとなりますが、木目や風合いがスラットとは異なります。



■ ベネウッド [ループコードタイプ]



ベネウッド50  
ラダーコード仕様



単位：円(税別)

高さ(mm) \ 幅(mm)	550~800	805~1,000	1,005~1,200	1,205~1,400	1,405~1,600	1,605~1,800	1,805~1,940
500~1,000	62,200	69,300	77,100	84,600	89,200	96,300	105,100
1,010~1,200	71,300	76,700	86,600	100,300	107,200	116,200	127,400
1,210~1,400	76,300	86,800	98,100	108,900	117,000	127,400	139,900
1,410~1,600	80,400	91,800	103,900	116,000	125,000	136,400	149,700
1,610~1,800	85,200	98,300	111,400	124,500	135,000	<b>147,300</b>	162,000
1,810~2,000	89,200	103,200	117,400	131,600	142,800	156,400	171,900
2,010~2,200	94,200	109,400	124,700	140,400	152,800	167,300	<b>182,800</b>
2,210~2,400	98,300	114,400	130,700	147,300	160,800	<b>175,300</b>	—
2,410~2,500	103,600	120,900	138,600	156,400	170,700	<b>185,200</b>	—

- 青い文字部分の製作可能寸法は4㎡までとなります。
- 幅は5mm単位でオーダーできます。
- 高さは10mm単位でオーダーできますが、P.85の「製品仕上がり高さの目安」を参考にしてください。
- 製品の特性上、製品高さ寸法は若干の誤差が生じますのでご了承ください。

■ バランス (オプション) 製品のご注文時にのみご発注いただけます。 → P.90



単位：円(税別)

製品幅(mm)	550~1,000	1,005~1,600	1,605~1,940
価格	1,100	1,700	2,200

- ブラインドと同時に注文した場合の追加価格となります。

## 製品仕上がり高さの目安

実際の製品仕上がり高さは、発注寸法の高さに対して下表の通りです。製品高さを決める際にご確認ください。

※製品の仕様特性上、誤差が生じることがあります。

### ベネウッド [ループコードタイプ]

単位：mm

発注寸法 高さ	製品仕上がり 高さ	発注寸法 高さ	製品仕上がり 高さ
500 ~ 510	510	1,870 ~ 1,890	1,890
520 ~ 540	540	1,900 ~ 1,920	1,920
550 ~ 570	570	1,930 ~ 1,950	1,950
580 ~ 600	600	1,960 ~ 1,980	1,980
610 ~ 630	630	1,990 ~ 2,010	2,010
640 ~ 660	660	2,020 ~ 2,040	2,040
670 ~ 690	690	2,050 ~ 2,070	2,070
700 ~ 720	720	2,080 ~ 2,100	2,100
730 ~ 750	750	2,110 ~ 2,130	2,130
760 ~ 780	780	2,140 ~ 2,160	2,160
790 ~ 810	810	2,170 ~ 2,190	2,190
820 ~ 840	840	2,200 ~ 2,220	2,220
850 ~ 870	870	2,230 ~ 2,250	2,250
880 ~ 900	900	2,260 ~ 2,280	2,280
910 ~ 930	930	2,290 ~ 2,310	2,310
940 ~ 960	960	2,320 ~ 2,340	2,340
970 ~ 990	990	2,350 ~ 2,370	2,370
1,000 ~ 1,020	1,020	2,380 ~ 2,400	2,400
1,030 ~ 1,050	1,050	2,410 ~ 2,430	2,430
1,060 ~ 1,080	1,080	2,440 ~ 2,460	2,460
1,090 ~ 1,110	1,110	2,470 ~ 2,490	2,490
1,120 ~ 1,140	1,140	2,500	2,520
1,150 ~ 1,170	1,170		
1,180 ~ 1,200	1,200		
1,210 ~ 1,230	1,230		
1,240 ~ 1,260	1,260		
1,270 ~ 1,290	1,290		
1,300 ~ 1,320	1,320		
1,330 ~ 1,350	1,350		
1,360 ~ 1,380	1,380		
1,390 ~ 1,410	1,410		
1,420 ~ 1,440	1,440		
1,450 ~ 1,470	1,470		
1,480 ~ 1,500	1,500		
1,510 ~ 1,530	1,530		
1,540 ~ 1,560	1,560		
1,570 ~ 1,590	1,590		
1,600 ~ 1,620	1,620		
1,630 ~ 1,650	1,650		
1,660 ~ 1,680	1,680		
1,690 ~ 1,710	1,710		
1,720 ~ 1,740	1,740		
1,750 ~ 1,770	1,770		
1,780 ~ 1,800	1,800		
1,810 ~ 1,830	1,830		
1,840 ~ 1,860	1,860		



# 製品仕様

オプション 仕様・構造

## オプション▶ 間仕切り仕様

部屋と部屋との間を仕切りたい、  
広い空間を状況に応じて分けたいときに  
「間仕切り仕様」をご指定ください。

加算金額：なし(本体価格に含まれています)

	スタンダード	桐/アース ヴィンテージ	コルト	防災	防災・耐水	ウエーブ
ベネウッド ベネウッドタッチ	○	○	×	○	○	×
ベネウッド小窓	×	×	×	×	×	×



(手前) ベネウッド50 スタンダード TM-2003 グレイッシュモカ 間仕切り仕様  
(奥) ベネウッド50 ヴィンテージ TM-2302 ヴィンテージブルー

## 特長

間仕切り仕様は、操作側のスラットを  
20mm 短くし、ヘッドボックスの真下か  
ら操作コードを出しています。そのため、表面・裏面どちらからも操作がし  
やすくなっています。

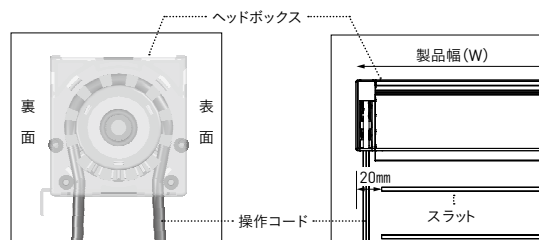
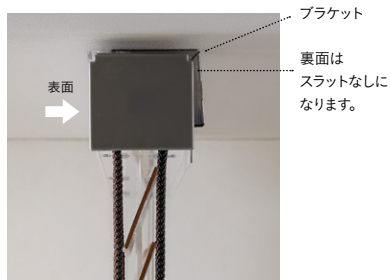

### ・バックバランスセット 有料 (オプション)

さらに「バックバランスセット(オプション)」をお使いいただくと、ヘッドボックス  
表面・裏面どちらも美しく納まります。  
詳細はP.91でご確認ください。

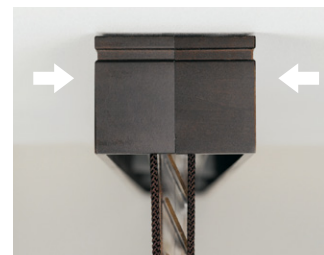

## オプション▶ セパレート仕様

1本のヘッドボックスで、  
2台のブラインドを個別に操作できます。  
価格も2台分製作するよりもお得です。

加算金額：+10,000円(税別)

	スタンダード	桐/アース ヴィンテージ	コルト	防災	防災・耐水	ウエーブ
ベネウッド50	○※	○※	○※	×	×	×
ベネウッドタッチ ベネウッド小窓	×	×	×	×	×	×

※ベネウッド50T・ラダーテーパー仕様には対応しません。



ベネウッド50 コルト TM-2401 ホワイト セパレート仕様

### 製作可能寸法

L1 ≥ 600mm  
L2 ≥ 600mm  
1,210mm ≤ L1+L2+10 ≤ 2,400mm

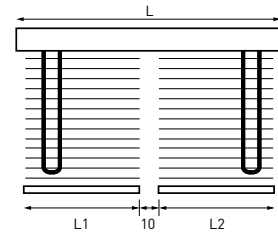

※左・右のブラインドの間隔は  
10mmです。  
※製品幅は10mm単位での対応と  
なります。

### こんな場所に最適

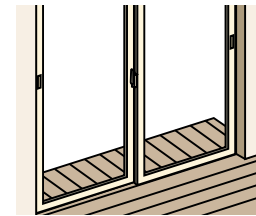

ベランダや庭に通じる掃き出し窓に。



片側のみ開閉する場合に。

## オプション▶ ブラケットカバー NEW

シルバー色のブラケットを目立たなくするカバー。窓枠内付け時や間仕切り仕様の際に、美しく納まります。

単位：mm

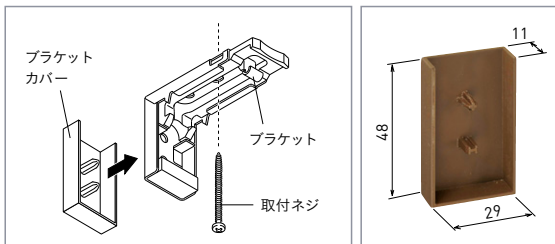

**ブラケットカバー** 対応カラー/ホワイト、グレー、ベージュ、ソフトブラウン、  
1個120円(税別) ダークブラウン、ディーブラウン

※ブラケットカバーは製品ご注文時にご指定いただければ無料でサービスいたします。ヘッドボックスのカラーに合わせた色になります。(P.111参照)

## オプション▶ ブラケットスペーサー

窓枠の出幅を埋めて、ブラケットを取り付けることができます。

単位：mm

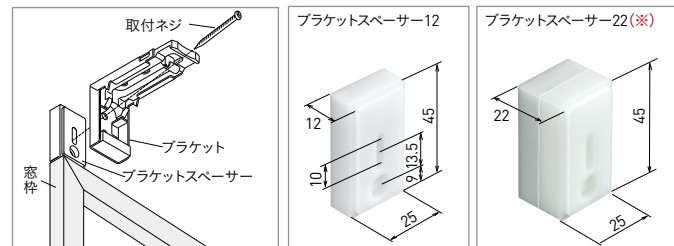

**ブラケットスペーサー12**  
1個190円(税別)  
(ナベ3.5×40 2本入)

**ブラケットスペーサー22(※)**  
1個200円(税別)  
(ナベ3.5×50 2本入)

※ブラケットスペーサー12を  
2個重ねてご使用ください。



## オプション▶ カラーコンビネーション

ブラインドならではの色の組み合わせが楽しめる「カラーコンビネーション」。  
 スラットや各部品のカラーをご指定いただき、  
 こだわりのブラインドをお楽しみください。

加算金額：本体価格の10%アップ ※100円未満は四捨五入となります。

	スタンダード	桐 ヴィンテージ	アース	コルト	防災	防災・耐水	ウエーブ
ベネウッド ベネウッドタッチ	○	○	×	○	×	×	×
ベネウッド小窓	×	×	×	×	×	×	×

※カラーコンビネーションは、同シリーズ内スラットでの組み合わせのみが対応です。  
 異なるシリーズのスラットを組み合わせることはできません。



ベネウッド50 ヴィンテージ TM-2301 スモーキーホワイト、TM-2302 ヴィンテージブルー、TM-2303 モカ  
 カラーコンビネーション  
 ※バランスはオプション仕様です。



ベネウッド50T スタンダード TM-2010 チェリー、  
 TM-2013 ソフトブラウン カラーコンビネーション  
 ※バランスはオプション仕様です。



ベネウッド50 コルト TM-2401 ホワイト、TM-2402  
 ユーズドグレー、TM-2405 ナチュラルグレン  
 カラーコンビネーション

## カラーコンビネーションプラン例

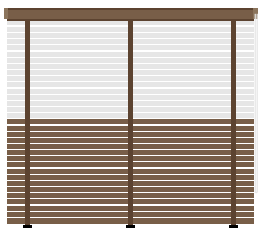

上下でカラーを変えてツートンに。

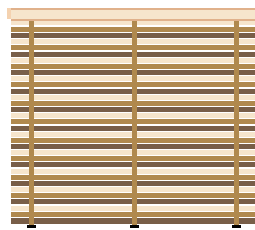

3色を織り交ぜボーダーに。

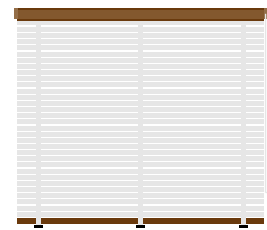

バランス(オプション)とボトムレールの  
 カラーを変えてアクセントに。

## 部品カラー指定

カラーコンビネーションは、スラットのほかに各部品のカラー指定が必要です。

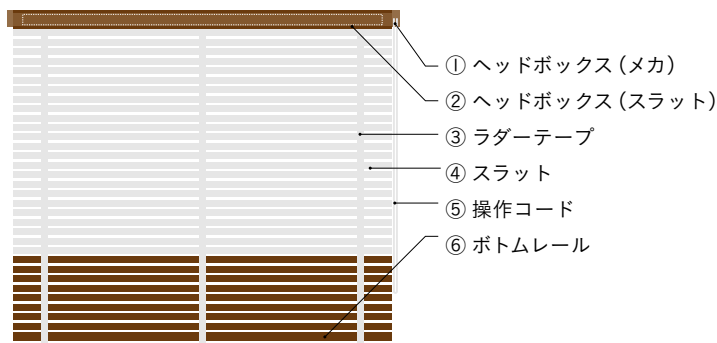

## カラーコンビネーション対応内容

機種	ベネウッド 50/50T ベネウッドタッチ 50/50T	
シリーズ	スタンダード 桐 ヴィンテージ コルト	
製作可能 寸法	製品幅	各シリーズに準じます
	製品高さ	
	最大m	

※カラーコンビネーションは、同シリーズ内スラットでの組み合わせのみが対応です。異なるシリーズのスラットを組み合わせることはできません。

お好みのカラーコンビネーションのイメージを作成できます。

▶ カラーコンビネーション シミュレーション



## カラーコンビネーションご注文方法

発注の際はP.110のカラーコンビネーション発注書をご利用ください。

### STEP 1 製品名をご指定ください

- |   |             |
|---|-------------|
| <input type="checkbox"/> ペネウッド50 (ループコードタイプ・ラダーコード仕様)   | カラーコンビネーション |
| <input type="checkbox"/> ペネウッド50T (ループコードタイプ・ラダーテープ仕様)  | カラーコンビネーション |
| <input type="checkbox"/> ペネウッドタッチ50 (自動降下タイプ・ラダーコード仕様)  | カラーコンビネーション |
| <input type="checkbox"/> ペネウッドタッチ50T (自動降下タイプ・ラダーテープ仕様) | カラーコンビネーション |

### STEP 2 スラット、その他部品のカラーをご指定ください

ご注意：カラーコンビネーションは、スラットのほかに①～⑥の各部品のカラー指定が必要です。

※部品カラーについては各製品の標準組み合わせ表 (P.111) をご参考ください。

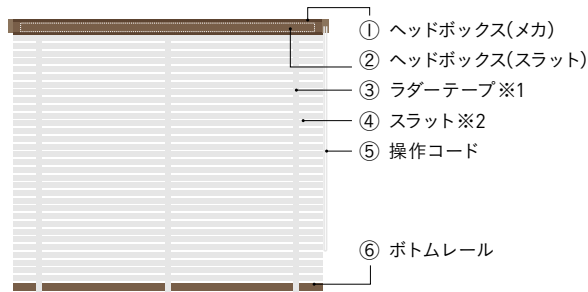

※1 ラダーテープはラダーテープ仕様の場合のみご指定ください。  
 ※2 シリーズ (スタンダード/桐/ヴィンテージ/コルト) の異なるスラットを組み合わせることはできません。

※製品幅は5mm単位で、製品高さは10mm単位でご指定ください。  
 ※製品の特性上、製品の高さは若干の誤差が生じますのでご了承ください。  
 ※各シリーズ価格表後にある「製品仕上がり高さの目安」をご確認ください。

### STEP 3 製品サイズをご指定ください

### STEP 4 操作位置をご指定ください

- 左                       右

### STEP 5 バランス (有料オプション) をご希望の場合はご指定ください

- Cタイプ                       Iタイプ (内付け用)                       Iタイプ (外付け用)                       バックバランスセット  
 Lタイプ (左用)                       Lタイプ (右用)                       別注 (別注タイプはサイズをご指定ください)

※バランスの詳細については、P.90～91を参照ください。 ※標準にはバランスは付いておりません。

### STEP 6 必要に応じてオプションをご指定ください

間仕切り仕様

▶▶ P.86



操作コード

ブラケットカバー **NEW**

▶▶ P.87

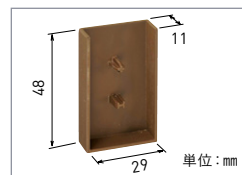

※ブラケットカバーは製品ご注文時にご指定いただければ無料でサービスいたします。ヘッドボックスのカラーに合わせた色になります。(P.111参照)

ブラケットスペーサー 12

▶▶ P.87

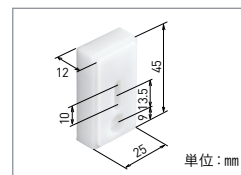

ブラケットスペーサー12  
 1個190円 (税別)  
 (ナベ3.5×40 2本入)

ブラケットスペーサー 22

▶▶ P.87

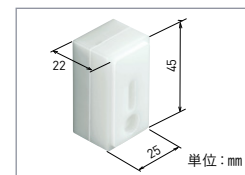

ブラケットスペーサー22 (※)  
 1個200円 (税別)  
 (ナベ3.5×50 2本入)  
 ※ブラケットスペーサー12を2個重ねてご使用ください。

※複数台並べて取り付けられる場合は、「連窓 (れんそう)」とご指定ください。

※連窓をご指定いただいた場合、スラット枚数を合わせて出荷します。

ただし、コードの伸びなどにより隣り合うスラットの位置に差異が生じることがあります。

### STEP 7 台数をご指定ください



## オプション▶ バランス

ブラインド上部のヘッドボックスを覆う上飾り「バランス」を追加すると、よりインテリア性の高い窓辺がつけられます。

加算金額：下記価格表参照

	スタンダード	桐/アース ヴィンテージ	コルト	防災	防災・耐水	ウエーブ
ベネウッド ベネウッドタッチ	○	○	×	○	×	○
ベネウッド小窓	×	×	×	×	×	×

### 標準 仕様

製品幅をご指定いただき、取付場所に適したバランスの種類をお選びください。  
製品サイズに対してバランスの仕上がりサイズを決めておつけします。

## バランスの種類・寸法

窓枠の外側に製品を「正面付け」する場合

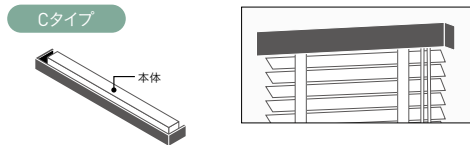

〈Cタイプ寸法〉

単位：mm

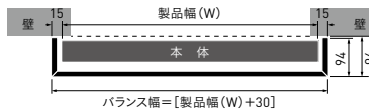

窓枠の内側に製品を「天井付け」する場合

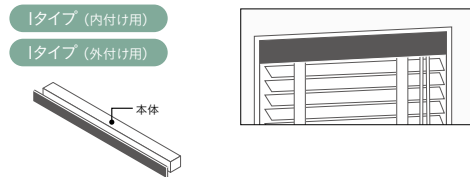

〈Iタイプ寸法〉

単位：mm

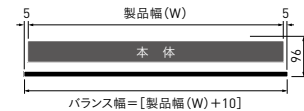
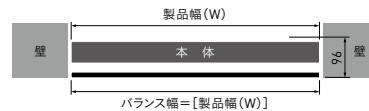

窓の片方が壁の場合

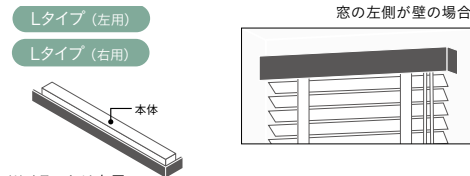

〈Lタイプ寸法〉

単位：mm

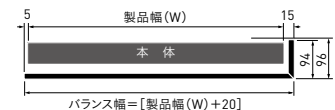
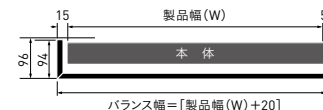

※イラストは右用

価格

(標準・別注共通)

製品幅 (mm)	350~1,000	1,005~1,600	1,605~2,000	2,005~2,400
金額 (税別)	1,100円	1,700円	2,200円	2,800円

※製品本体価格への加算価格となります。

### 別注 仕様

L1、L2、L3の寸法を1mm単位でも指定できます。  
価格は標準と同じです。

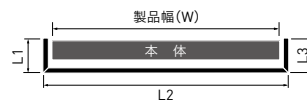

40mm ≤ L1 ≤ 190mm  
350mm ≤ L2 ≤ 2,430mm  
40mm ≤ L3 ≤ 190mm の範囲で指定可能です。

## バランスカラー組み合わせ表

シリーズ	スラット		バランス	
	品番	カラー名	品番	カラー名
スタンダード	TM-2001	ビュアホワイト	TM-2001	ビュアホワイト
	TM-2002	シャビーホワイト	TM-2007	オフホワイト
	TM-2003	グレイッシュモカ	TM-2009	ナチュラル
	TM-2004	グレイッシュナチュラル	TM-2004	グレイッシュナチュラル
	TM-2005	コルクベージュ	TM-2005	コルクベージュ
	TM-2006	マットグレー	TM-2006	マットグレー
	TM-2007	オフホワイト	TM-2007	オフホワイト
	TM-2008	アンティークホワイト	TM-2008	アンティークホワイト
	TM-2009	ナチュラル	TM-2009	ナチュラル
	TM-2010	チェリー	TM-2010	チェリー
	TM-2011	ダークブラウン	TM-2011	ダークブラウン
	TM-2012	グレイッシュブラウン	TM-2012	グレイッシュブラウン
	TM-2013	ソフトブラウン	TM-2013	ソフトブラウン
	TM-2014	アンティークブラウン	TM-2014	アンティークブラウン
	TM-2015	ディープブラウン	TM-2015	ディープブラウン
	TM-2016	ビターブラウン	TM-2016	ビターブラウン

シリーズ	スラット		バランス	
	品番	カラー名	品番	カラー名
桐	TM-2101	生成(きなり)	TM-2009	ナチュラル
	TM-2102	柴(ふし)	TM-2004	グレイッシュナチュラル
アース	TM-2201	ナチュラルウッド	TM-2009	ナチュラル
	TM-2301	スモーキーホワイト	TM-2007	オフホワイト
ヴィンテージ	TM-2302	ヴィンテージブルー	TM-2007	オフホワイト
	TM-2303	モカ	TM-2005	コルクベージュ
	TM-2304	ラスティックベージュ	TM-2005	コルクベージュ
	TM-2305	ブリックブラウン	TM-2014	アンティークブラウン
	TM-2306	ダーククロープ	TM-2306	ダーククロープ
防災	TM-2501	オフホワイト	TM-2007	オフホワイト
	TM-2502	ナチュラル	TM-2009	ナチュラル
	TM-2503	ダークブラウン	TM-2014	アンティークブラウン
	TM-2504	ディープブラウン	TM-2016	ビターブラウン
ウエーブ	TM-2009	ナチュラル	TM-2009	ナチュラル
	TM-2012	グレイッシュブラウン	TM-2012	グレイッシュブラウン
	TM-2014	アンティークブラウン	TM-2014	アンティークブラウン

※バランスはスラットと同色系の組み合わせとなりますが、木目や風合いがスラットとは異なります。

れんそ  
連窓

複数台を並べて取り付ける「連窓(れんそう)」。Iタイプ、Lタイプを組み合わせ  
てご発注ください。ご注文の際には「連窓」とご指定いただいたうえ、  
本体とバランスの位置関係がわかるように図面付きでご注文ください。

※ブラインド本体の間は10mmあけてください。

※バランスが2本以上の組み合わせになる場合、天然木を使用しているため色味にバラつきや、  
ジョイント部に多少のスレが出る場合があります。

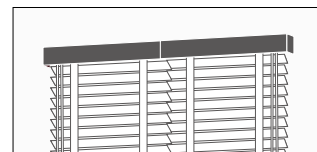

組み合わせ例

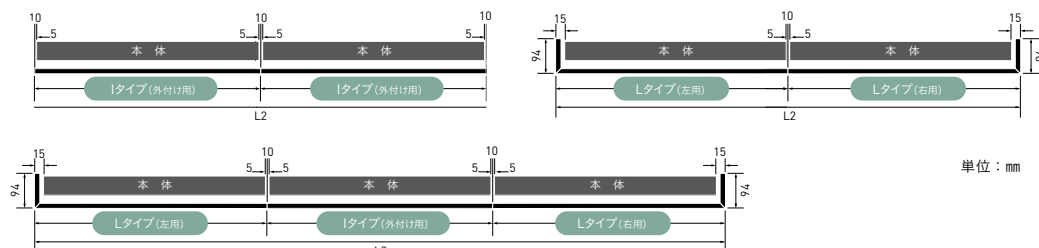

単位：mm

価格  
(連窓)

製品幅 (mm)	350~1,000	1,005~1,600	1,605~2,000	2,005~2,430
一台当たり金額 (税別)	1,100円	1,700円	2,200円	2,800円

× 製作台数

バランスを一本物で製作する場合

L2幅 (mm)	710~2,430
金額 (税別)	4,400円

※製品本体価格への加算価格となります。

※バランス一本当たりの価格です。  
※L2が2,430mm以下の場合のみ製作可能です。

バック  
バランス  
セット

ヘッドボックスの両面にバランスが付き、間仕切り用途に最適です。

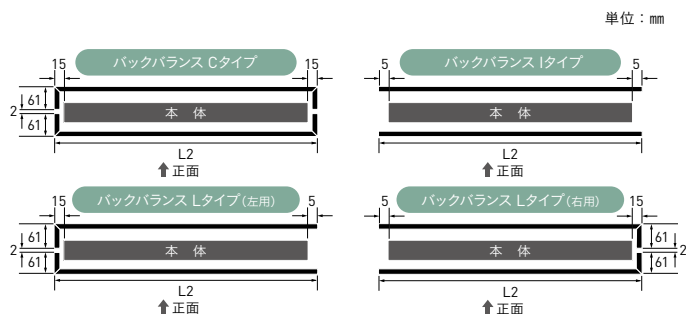

単位：mm

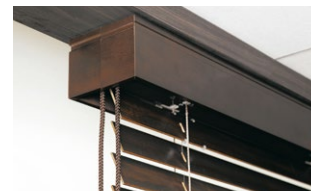

バックバランス Cタイプ

バックバランス Iタイプ

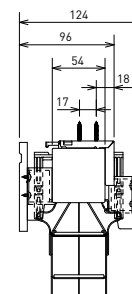
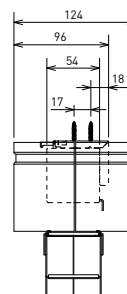

単位：mm

価格

L2幅 (mm)	350~1,000	1,005~1,600	1,605~2,000	2,005~2,430
金額 (税別)	2,200円	3,400円	4,400円	5,600円

※製品本体価格への加算価格となります。

・後付バランス

メンテナンス等でバランス付き仕様の本体とは別途にご注文いただく  
場合。

L1、L2、L3の寸法を1mm単位でご指定ください。

※ヘッドボックスにスラットが貼り付けてある仕様の場合、  
バランスの後付けはできません。

L2幅 (mm)	350~1,000	1,005~1,600	1,605~2,000	2,005~2,430
金額 (税別)	9,400円	11,000円	13,200円	16,000円

・バランスジョイント金具

ご注文の際にご指定いただければ、バランスジョイント金具を  
サービスいたします。必要に応じてご指定ください。

単位：mm

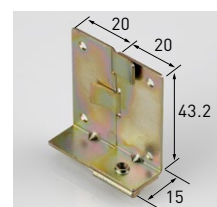
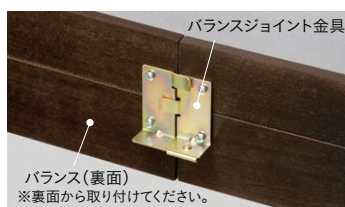

バランス(裏面)  
※裏面から取り付けてください。



# ベネウッド50

ループコードタイプ・ラダーコード仕様



スタンダード	桐/アース ウィンテージ	コルト	防災	防災・耐水	ウエーブ
○	○	○	○	○	○

## 構造図

### 全体図

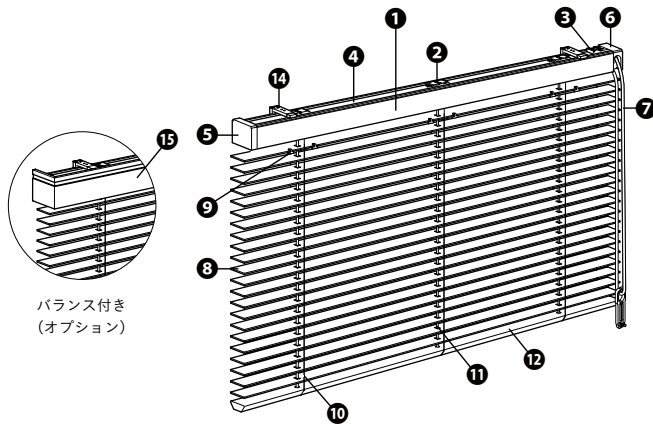

### 側面図 (mm)

標準：バランスなし

オプション：バランス付き

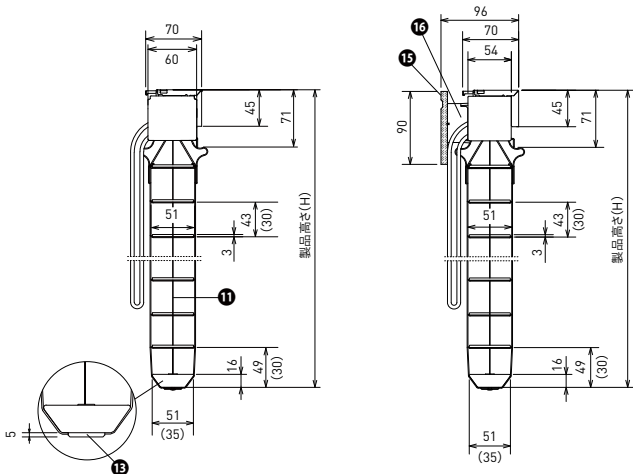

( ) 内はウエーブの場合

部品名	材質	
① ヘッドボックス	アルミ合金	
② ドラム	樹脂成形品+金属加工品	
③ ギヤボックス	樹脂成形品+金属加工品	
④ シャフト	スチール ステンレス (防災・耐水の場合)	
⑤ ヘッドキャップ	樹脂成形品	
⑥ プーリーカバー	樹脂成形品	
⑦ 操作コード	化学繊維	
⑧ スラット	スタンダード / アース ウィンテージ / ウエーブ	バスウッド
※ヘッドボックス 前面もスラット 貼付仕様です。	桐	桐
	コルト	ハードウッド (広葉樹)
	防災 / 防災・耐水	樹脂押し出し型材
⑨ スラットクリップ	樹脂成形品	
⑩ ラダーコード	化学繊維	
⑪ 昇降テープ	化学繊維	
⑫ ボトムレール	スタンダード / 桐 / アース ウィンテージ / ウエーブ	バスウッド
	コルト	バスウッドもしくは ハードウッド (広葉樹)
	防災 / 防災・耐水	樹脂押し出し型材
⑬ ボトムカバー	樹脂成形品	
⑭ ブラケット	ステンレス+樹脂成形品	
⑮ バランス (オプション)	バスウッド	
⑯ バランスブラケット (オプション)	樹脂成形品	

### カーテンボックス内 納まり図 (mm)

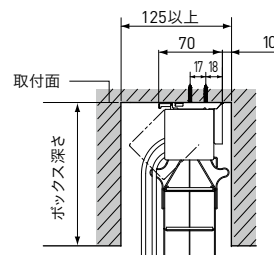

カーテンボックスの内  
側に取り付ける場合は  
バランスなしをご使用  
ください。

### 付属品 (ブラケット)

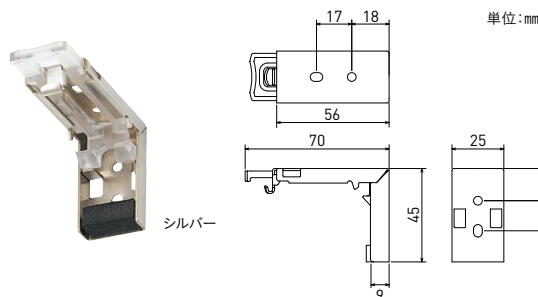

製品幅 (W)	必要個数
350 ~ 1,200mm※	2 個
1,205 ~ 2,400mm	3 個

※ウエーブは 550mm~

### オプション

#### オプション仕様

間仕切り	P.86
セパレート	P.87
バランス	P.90 ~ 91

※対応スラットは各オプション  
ページでご確認ください。

#### オプション部品

ブラケットカバー	P.87
ブラケットスペーサー	P.87

## 製作可能寸法

	スタンダード/アース/ヴィンテージ/コルト	桐
製品幅 (W)	350 ~ 2,400mm	350 ~ 2,400mm
製品高さ (H)	500 ~ 3,000mm	500 ~ 3,000mm
最大面積	6㎡	7.2㎡
	防炎/防炎・耐水	ウエーブ
製品幅 (W)	350 ~ 2,400mm	550 ~ 1,940mm
製品高さ (H)	500 ~ 3,000mm	500 ~ 2,500mm
最大面積	4㎡	4㎡

※製品幅が500mm以下の場合、製品高さは2,200mmまでとなります。  
 ※製品幅は5mm単位でオーダーできます。  
 ※製品高さは10mm単位でオーダーできますが、各シリーズ価格表後にある「製品仕上がり高さの目安」を参考にしてください。  
 ※製品の特性上、製品の高さ寸法は若干の誤差が生じますのでご了承ください。

## ラダーコード・昇降テープ本数

スタンダード/桐/アース/ヴィンテージ/コルト/ウエーブ

製品幅 (W)		ラダーコード本数	昇降テープ本数
ウエーブ以外	ウエーブ		
350 ~ 800mm	550 ~ 890mm	2本	2本
805 ~ 1,200mm	895 ~ 1,240mm	3本	2本
1,205 ~ 1,600mm	1,245 ~ 1,590mm	4本	2本
1,605 ~ 2,400mm	1,595 ~ 1,940mm	5本	3本

防炎/防炎・耐水

製品幅 (W)	ラダーコード本数	昇降テープ本数
350 ~ 530mm	2本	2本
535 ~ 830mm	3本	2本
835 ~ 1,430mm	5本	3本
1,435 ~ 2,030mm	7本	4本
2,035 ~ 2,400mm	9本	5本

## たたみ代の目安

計算式

スタンダード/桐/アース/ヴィンテージ/防炎/防炎・耐水	製品仕上がり高さ(H) × 0.08 + 80mm
コルト	製品仕上がり高さ(H) × 0.067 + 80mm
ウエーブ	製品仕上がり高さ(H) × 0.11 + 80mm

寸法目安

製品仕上がり高さ (H)	1,000mm	1,430mm	1,820mm	2,210mm	2,600mm	3,020mm
スタンダード/桐/アース ヴィンテージ/防炎/防炎・耐水	160mm	194mm	226mm	257mm	288mm	322mm
コルト	147mm	176mm	202mm	228mm	254mm	282mm
ウエーブ	190mm	237mm	280mm	323mm	—	—

## 製品重量の目安

製品幅 × 製品高さ	スタンダード	桐	アース	ヴィンテージ
900mm × 1,390mm	3.8kg	2.9kg	3.8kg	3.8kg
1,800mm × 1,390mm	7.2kg	5.4kg	7.2kg	7.2kg
1,800mm × 1,820mm	8.5kg	6.1kg	8.5kg	8.5kg
2,000mm × 1,990mm	9.8kg	6.8kg	9.8kg	9.8kg

製品幅 × 製品高さ	コルト	防炎/防炎・耐水	ウエーブ
900mm × 1,390mm	3.8kg	4.8kg	4.2kg
1,800mm × 1,390mm	7.2kg	9.2kg	7.8kg
1,800mm × 1,820mm	8.5kg	11.3kg	9.4kg
2,000mm × 1,990mm	9.8kg	13.1kg	10.9kg

## 操作コードの長さ

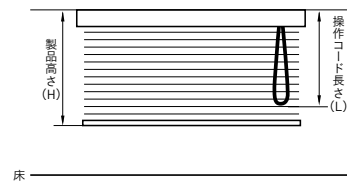

【製品高さ】  
 ブラケット上面(またはパ  
 ランス上部)からボトムレール  
 下部まで

【操作コード長さ】  
 ブラケット上面(またはパ  
 ランス上部)から操作コード最  
 下部まで

製品高さ (H)	操作コード長さ (L)
~ 790mm	650mm
800 ~ 1,000mm	750mm
1,010 ~ 1,180mm	900mm
1,190 ~ 1,390mm	1,100mm
1,400 ~ 1,560mm	1,300mm
1,570 ~ 1,780mm	1,400mm
1,790 ~ 2,170mm	1,600mm
2,180 ~ 2,600mm	1,800mm
2,610 ~ 2,770mm	2,000mm
2,780 ~ 3,000mm	2,200mm

※高窓等、製品高さよりも高い位置に取り付ける場合は、  
 別途操作コード長さを10mm単位でご指定ください。

## 操作方法

操作動画

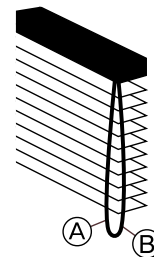

【ブラインドの降ろし方】  
 操作コード(A)を下方向へ  
 引き、止めたい位置で手を離してください。

【ブラインドの上げ方】  
 操作コード(B)を下方向へ引き、止めたい位置で手  
 を離してください。

【スラット (はね) の角度調整】  
 操作コード(A)または(B)を引いて調整してください。



警告

コードやチェーンが体に巻きついたり、引っ掛かるよ  
 うなことをしないでください。事故の恐れがあります。



日本ブラインド工業会



警告

小さなお子さまのいるご家庭では、ブラインドやスク  
 リーンのコードやチェーン類の近くにソファやベッ  
 ドを置かないでください。ソファやベッドに上がれ  
 ば手が届き、事故の恐れがあります。



日本ブラインド工業会

## 取付方法/サイズの測り方/高さ調整方法

P.104~105をご確認ください。



# ベネウッド50T

ループコードタイプ・ラダーテープ仕様

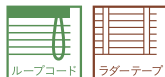

スタンダード	桐/アース ウィンテージ	コルト	防災	防災・耐水	ウエーブ
○	○	○	○	×	×

## 構造図

全体図

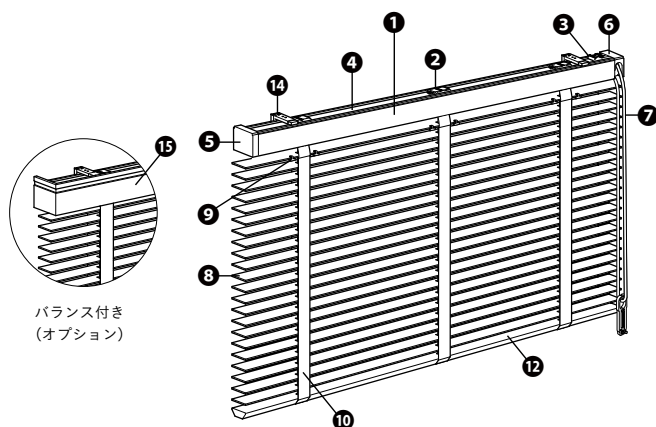

バランス付き  
(オプション)

側面図 (mm)

標準：バランスなし

オプション：バランス付き

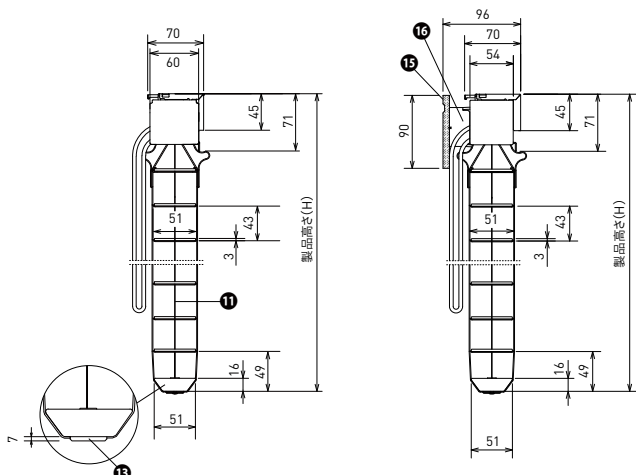

部品名	材質	
① ヘッドボックス	アルミ合金	
② ドラム	樹脂成形品+金属加工品	
③ ギヤボックス	樹脂成形品+金属加工品	
④ シャフト	スチール	
⑤ ヘッドキャップ	樹脂成形品	
⑥ プーリーカバー	樹脂成形品	
⑦ 操作コード	化学繊維	
⑧ スラット	スタンダード / アース ウィンテージ	バスマッド
※ヘッドボックス 前面もスラット 貼付仕様です。	桐	桐
	コルト	ハードウッド (広葉樹)
	防災	樹脂押し出し型材
⑨ スラットクリップ	樹脂成形品	
⑩ ラダーテープ	化学繊維	
⑪ 昇降テープ	化学繊維	
⑫ ボトムレール	スタンダード / 桐 / アース ウィンテージ	バスマッド
	コルト	バスマッドもしくは ハードウッド (広葉樹)
	防災	樹脂押し出し型材
⑬ ボトムカバー	樹脂成形品	
⑭ プラケット	ステンレス+樹脂成形品	
⑮ バランス (オプション)	バスマッド	
⑯ バランスプラケット(オプション)	樹脂成形品	

カーテンボックス内 納まり図 (mm)

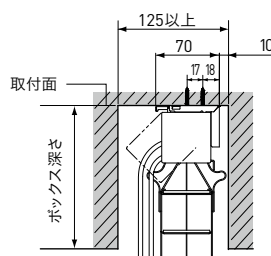

カーテンボックスの内  
側に取り付ける場合は  
バランスなしをご使用  
ください。

## 付属品 (プラケット)

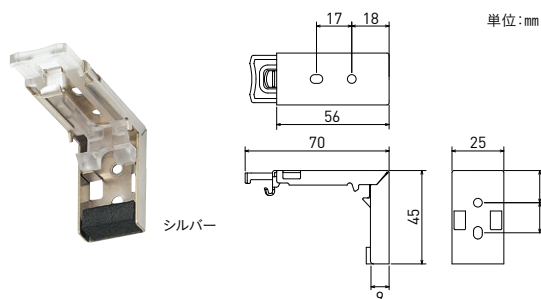

製品幅 (W)	必要個数
350 ~ 1,200mm	2 個
1,205 ~ 2,400mm	3 個

## オプション

### オプション仕様

間仕切り	P.86
バランス	P.90 ~ 91

※対応スラットは各オプション  
ページでご確認ください。

### オプション部品

プラケットカバー	P.87
プラケットスペーサー	P.87

## 製作可能寸法

	スタンダード/アース/ヴィンテージ/コルト	桐
製品幅 (W)	350 ~ 2,400mm	350 ~ 2,400mm
製品高さ (H)	500 ~ 3,000mm	500 ~ 3,000mm
最大面積	6㎡	7.2㎡

防災	
製品幅 (W)	350 ~ 2,400mm
製品高さ (H)	500 ~ 3,000mm
最大面積	4㎡

※製品幅が500mm以下の場合、製品高さは2,200mmまでとなります。  
 ※製品幅は5mm単位でオーダーできます。  
 ※製品高さは10mm単位でオーダーできますが、各シリーズ価格表後にある「製品仕上がり高さの目安」を参考にしてください。  
 ※製品の特性上、製品の高さ寸法は若干の誤差が生じますのでご了承ください。

## ラダーテープ・昇降テープ本数

スタンダード/桐/アース/ヴィンテージ/コルト

製品幅 (W)	ラダーテープ本数	昇降テープ本数
350 ~ 800mm	2本	2本
805 ~ 1,200mm	3本	2本
1,205 ~ 1,600mm	4本	2本
1,605 ~ 2,400mm	5本	3本

防災

製品幅 (W)	ラダーテープ本数	昇降テープ本数
350 ~ 530mm	2本	2本
535 ~ 830mm	3本	2本
835 ~ 1,430mm	5本	3本
1,435 ~ 2,030mm	7本	4本
2,035 ~ 2,400mm	9本	5本

## たたみ代の目安

計算式

スタンダード/桐/アース/ヴィンテージ/防災	製品仕上がり高さ(H) × 0.1 + 80mm
コルト	製品仕上がり高さ(H) × 0.078 + 80mm

寸法目安

製品仕上がり高さ (H)	1,000mm	1,430mm	1,820mm	2,210mm	2,600mm	3,020mm
スタンダード/桐/アース ヴィンテージ/防災	180mm	223mm	262mm	301mm	340mm	382mm
コルト	158mm	192mm	222mm	252mm	283mm	316mm

## 製品重量の目安

製品幅 × 製品高さ	スタンダード	桐	アース	ヴィンテージ
900mm × 1,390mm	3.8kg	2.9kg	3.8kg	3.8kg
1,800mm × 1,390mm	7.2kg	5.4kg	7.2kg	7.2kg
1,800mm × 1,820mm	8.5kg	6.1kg	8.5kg	8.5kg
2,000mm × 1,990mm	9.8kg	6.8kg	9.8kg	9.8kg

製品幅 × 製品高さ	コルト	防災
900mm × 1,390mm	3.8kg	4.8kg
1,800mm × 1,390mm	7.2kg	9.2kg
1,800mm × 1,820mm	8.5kg	11.3kg
2,000mm × 1,990mm	9.8kg	13.1kg

## 操作コードの長さ

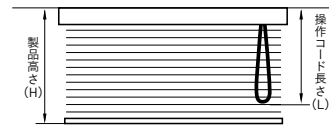

【製品高さ】  
 ブラケット上面(またはパ  
 ランス上部)からボトムレール  
 下部まで

【操作コード長さ】  
 ブラケット上面(またはパ  
 ランス上部)から操作コード最  
 下部まで

製品高さ (H)	操作コード長さ (L)
~ 790mm	650mm
800 ~ 1,000mm	750mm
1,010 ~ 1,180mm	900mm
1,190 ~ 1,390mm	1,100mm
1,400 ~ 1,560mm	1,300mm
1,570 ~ 1,780mm	1,400mm
1,790 ~ 2,170mm	1,600mm
2,180 ~ 2,600mm	1,800mm
2,610 ~ 2,770mm	2,000mm
2,780 ~ 3,000mm	2,200mm

※高窓等、製品高さよりも高い位置に取り付ける場合は、  
 別途操作コード長さを10mm単位でご指定ください。

操作動画



## 操作方法

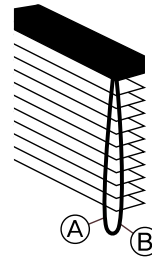

【ブラインドの降ろし方】  
 操作コード(A)を下方向へ  
 引き、止めたい位置で手を離してください。

【ブラインドの上げ方】  
 操作コード(B)を下方向へ引き、止めたい位置で手  
 を離してください。

【スラット(はね)の角度調整】  
 操作コード(C)または(C)を引いて調整してください。



警告

コードやチェーンが体に巻きついたり、引っ掛かるよ  
 うなことをしないでください。事故の恐れがあります。



日本ブラインド工業会



警告

小さなお子さまのいるご家庭では、ブラインドやスク  
 リーンのコードやチェーン類の近くにソファやベッ  
 ドを置かないでください。ソファやベッドに上がれ  
 ば手が届き、事故の恐れがあります。



日本ブラインド工業会

## 取付方法/サイズの測り方/高さ調整方法

P.104~105をご確認ください。



# ベネウッドタッチ50

自動降下タイプ・ラダーコード仕様



スタンダード	桐/アース ウィンテージ	コルト	防災	防災・耐水	ウエーブ
○	○	○	×	×	×

## 構造図

### 全体図

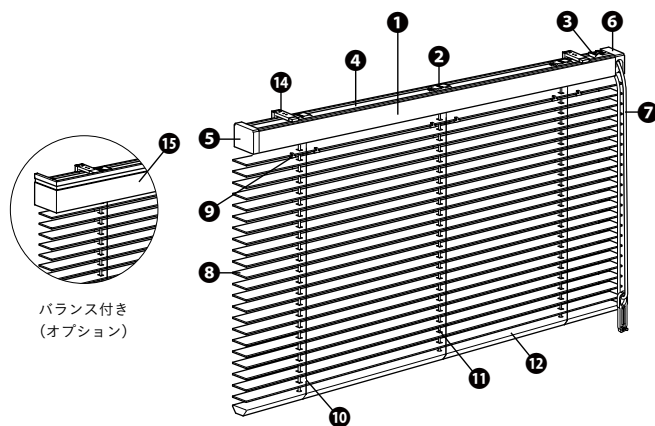

バランス付き  
(オプション)

### 側面図 (mm)

標準：バランスなし

オプション：バランス付き

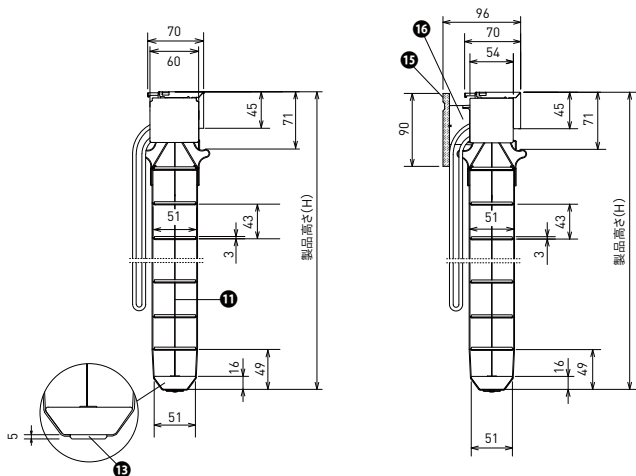

部品名	材質	
① ヘッドボックス	アルミ合金	
② ドラム	樹脂成形品+金属加工品	
③ ギヤボックス	樹脂成形品+金属加工品	
④ シャフト	スチール	
⑤ ヘッドキャップ	樹脂成形品	
⑥ プーリーカバー	樹脂成形品	
⑦ 操作コード	化学繊維	
⑧ スラット ※ヘッドボックス 前面もスラット 貼付仕様です。	スタンダード / アース ウィンテージ	バスウッド
	桐	桐
	コルト	ハードウッド (広葉樹)
⑨ スラットクリップ	樹脂成形品	
⑩ ラダーコード	化学繊維	
⑪ 昇降コード	化学繊維	
⑫ ボトムレール	スタンダード / 桐 / アース ウィンテージ	バスウッド
	コルト	バスウッドもしくは ハードウッド (広葉樹)
⑬ ボトムカバー	樹脂成形品	
⑭ ブラケット	ステンレス+樹脂成形品	
⑮ バランス (オプション)	バスウッド	
⑯ バランスブラケット (オプション)	樹脂成形品	

### カーテンボックス内 納まり図 (mm)

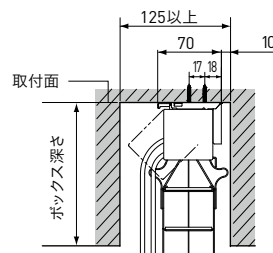

カーテンボックスの内  
側に取り付ける場合は  
バランスなしをご使用  
ください。

## 付属品 (ブラケット)

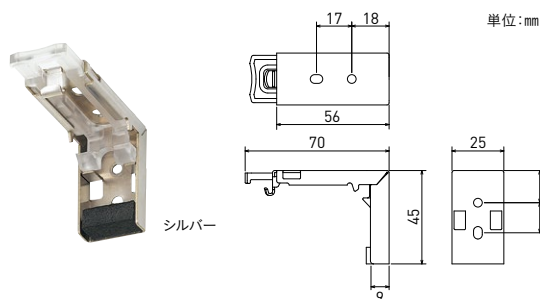

製品幅 (W)	必要個数
640 ~ 1,200mm	2 個
1,205 ~ 2,400mm	3 個

## オプション

### オプション仕様

間仕切り	P.86
バランス	P.90 ~ 91

※対応スラットは各オプション  
ページでご確認ください。

### オプション部品

ブラケットカバー	P.87
ブラケットスペーサー	P.87

## 製作可能寸法

	スタンダード/アース/ヴィンテージ/コルト	桐
製品幅 (W)	640 ~ 2,400mm	640 ~ 2,400mm
製品高さ (H)	500 ~ 3,000mm	500 ~ 3,000mm
最大面積	5㎡	6㎡

※製品幅は5mm単位でオーダーできます。

※製品高さは10mm単位でオーダーできますが、各シリーズ価格表後にある「製品仕上がり高さの目安」を参考にしてください。

※製品の特性上、製品の高さ寸法は若干の誤差が生じますのでご了承ください。

## ラダーコード・昇降コード本数

スタンダード/桐/アース/ヴィンテージ/コルト

製品幅 (W)	ラダーコード本数	昇降コード本数
640 ~ 800mm	2本	2本
805 ~ 1,200mm	3本	2本
1,205 ~ 1,600mm	4本	2本
1,605 ~ 2,400mm	5本	3本

## たたみ代の目安

計算式

スタンダード/桐/アース/ヴィンテージ	製品仕上がり高さ(H) × 0.08 + 80mm
コルト	製品仕上がり高さ(H) × 0.067 + 80mm

寸法目安

製品仕上がり高さ (H)	1,000mm	1,430mm	1,820mm	2,210mm	2,600mm	3,020mm
スタンダード/桐/アース ヴィンテージ	160mm	194mm	226mm	257mm	288mm	322mm
コルト	147mm	176mm	202mm	228mm	254mm	282mm

## 製品重量の目安

製品幅 × 製品高さ	スタンダード	桐	アース	ヴィンテージ
900mm × 1,390mm	3.8kg	2.9kg	3.8kg	3.8kg
1,800mm × 1,390mm	7.2kg	5.4kg	7.2kg	7.2kg
1,800mm × 1,820mm	8.5kg	6.1kg	8.5kg	8.5kg
2,000mm × 1,990mm	9.8kg	6.8kg	9.8kg	9.8kg

製品幅 × 製品高さ	コルト
900mm × 1,390mm	3.8kg
1,800mm × 1,390mm	7.2kg
1,800mm × 1,820mm	8.5kg
2,000mm × 1,990mm	9.8kg

## 操作コードの長さ

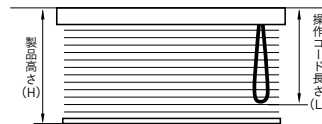

【製品高さ】  
ブラケット上面(またはバランス上部)からボトムレール下部まで

【操作コード長さ】  
ブラケット上面(またはバランス上部)から操作コード最下部まで

床

製品高さ (H)	操作コード長さ (L)
~ 790mm	650mm
800 ~ 1,000mm	750mm
1,010 ~ 1,180mm	900mm
1,190 ~ 1,390mm	1,100mm
1,400 ~ 1,560mm	1,300mm
1,570 ~ 1,780mm	1,400mm
1,790 ~ 2,170mm	1,600mm
2,180 ~ 2,600mm	1,800mm
2,610 ~ 2,770mm	2,000mm
2,780 ~ 3,000mm	2,200mm

※高窓等、製品高さよりも高い位置に取り付ける場合は、別途操作コード長さを10mm単位でご指定ください。

## 操作方法

操作動画

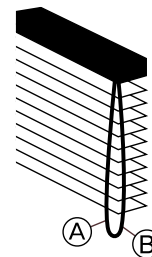

【ブラインドの降ろし方】  
操作コード(A)を40cm下に引くとスラットが自動的に降ります。

【ブラインドの上げ方】  
操作コード(B)を下方へ引き、止めたい位置で手を離してください。

【スラット(はね)の角度調整】  
操作コード(A)または(B)を引いて調整してください。

### 注意

※スラットを降ろしている途中でボトムレールが障害物に当たったときにはストップがかかります。障害物を取り除いた後、(B)を引くとストップが解除します。  
※スラットが最下点まで降りきったときにもストップがかかりますが、昇降テープが逆に巻かれるのを防ぐため故障ではありません。

### 警告

コードやチェーンが体に巻きついたり、引っ掛かるようなことをしないでください。事故の恐れがあります。



日本ブラインド工業会

### 警告

小さなお子さまのいるご家庭では、ブラインドやスクリーンのコードやチェーン類の近くにソファやベッドを置かないでください。ソファやベッドに上げれば手が届き、事故の恐れがあります。



日本ブラインド工業会

## 取付方法/サイズの測り方/高さ調整方法

P.104~105をご確認ください。

# ベネウッドタッチ50T

自動降下タイプ・ラダーテープ仕様



スタンダード	桐/アース ウィンテージ	コルト	防炎	防炎・耐水	ウエーブ
○	○	○	×	×	×

## 構造図

全体図

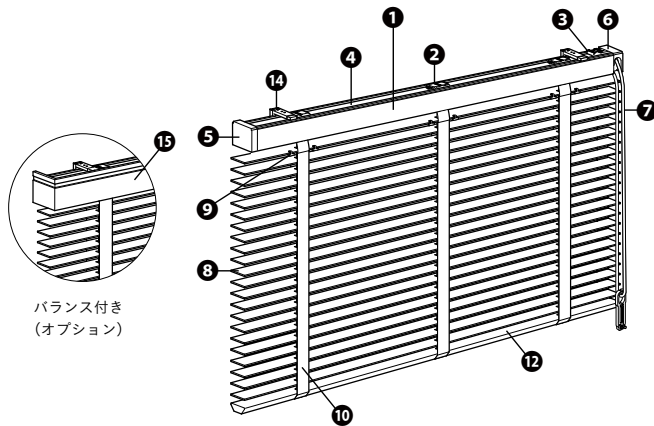

バランス付き  
(オプション)

側面図 (mm)

標準：バランスなし

オプション：バランス付き

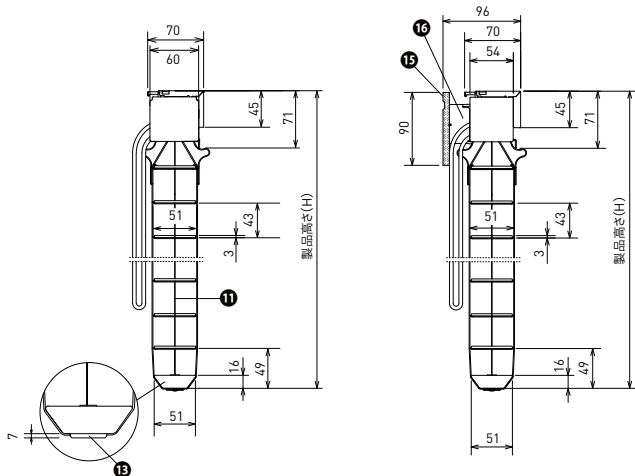

部品名	材質	
① ヘッドボックス	アルミ合金	
② ドラム	樹脂成形品+金属加工品	
③ ギヤボックス	樹脂成形品+金属加工品	
④ シャフト	スチール	
⑤ ヘッドキャップ	樹脂成形品	
⑥ プーリーカバー	樹脂成形品	
⑦ 操作コード	化学繊維	
⑧ スラット ※ヘッドボックス 前面もスラット 貼付仕様です。	スタンダード / アース ウィンテージ	バスウッド
	桐	桐
	コルト	ハードウッド (広葉樹)
⑨ スラットクリップ	樹脂成形品	
⑩ ラダーテープ	化学繊維	
⑪ 昇降コード	化学繊維	
⑫ ボトムレール	スタンダード / 桐 / アース ウィンテージ	バスウッド
	コルト	バスウッドもしくは ハードウッド (広葉樹)
⑬ ボトムカバー	樹脂成形品	
⑭ ブラケット	ステンレス+樹脂成形品	
⑮ バランス (オプション)	バスウッド	
⑯ バランスブラケット (オプション)	樹脂成形品	

カーテンボックス内 納まり図 (mm)

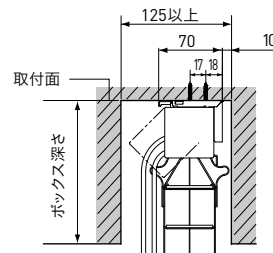

カーテンボックスの内  
側に取り付ける場合は  
バランスなしをご使用  
ください。

## 付属品 (ブラケット)

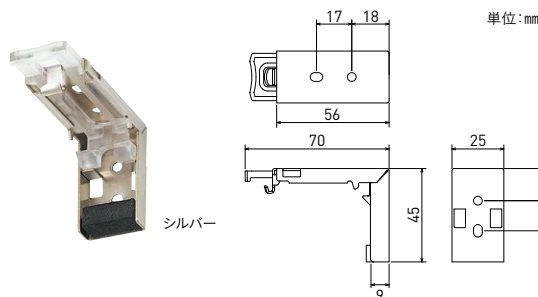

製品幅 (W)	必要個数
640 ~ 1,200mm	2 個
1,205 ~ 2,400mm	3 個

## オプション

### オプション仕様

間仕切り	P.86
バランス	P.90 ~ 91

### オプション部品

ブラケットカバー	P.87
ブラケットスペーサー	P.87

※対応スラットは各オプション  
ページでご確認ください。



## 製作可能寸法

	スタンダード/アース/ウィンテージ/コルト	桐
製品幅 (W)	640 ~ 2,400mm	640 ~ 2,400mm
製品高さ (H)	500 ~ 3,000mm	500 ~ 3,000mm
最大面積	5㎡	6㎡

※製品幅は5mm単位でオーダーできます。

※製品高さは10mm単位でオーダーできますが、各シリーズ価格表後にある「製品仕上がり高さの目安」を参考にしてください。

※製品の特性上、製品の高さ寸法は若干の誤差が生じますのでご了承ください。

## ラダーテープ・昇降コード本数

スタンダード/桐/アース/ウィンテージ/コルト

製品幅 (W)	ラダーテープ本数	昇降コード本数
640 ~ 800mm	2本	2本
805 ~ 1,200mm	3本	2本
1,205 ~ 1,600mm	4本	2本
1,605 ~ 2,400mm	5本	3本

## たたみ代の目安

計算式

スタンダード/桐/アース/ウィンテージ	製品仕上がり高さ(H) × 0.1 + 80mm
コルト	製品仕上がり高さ(H) × 0.078 + 80mm

寸法目安

製品仕上がり高さ (H)	1,000mm	1,430mm	1,820mm	2,210mm	2,600mm	3,020mm
スタンダード/桐/アース ウィンテージ	180mm	223mm	262mm	301mm	340mm	382mm
コルト	158mm	192mm	222mm	252mm	283mm	316mm

## 製品重量の目安

製品幅 × 製品高さ	スタンダード	桐	アース	ウィンテージ
900mm × 1,390mm	3.8kg	2.9kg	3.8kg	3.8kg
1,800mm × 1,390mm	7.2kg	5.4kg	7.2kg	7.2kg
1,800mm × 1,820mm	8.5kg	6.1kg	8.5kg	8.5kg
2,000mm × 1,990mm	9.8kg	6.8kg	9.8kg	9.8kg

製品幅 × 製品高さ	コルト
900mm × 1,390mm	3.8kg
1,800mm × 1,390mm	7.2kg
1,800mm × 1,820mm	8.5kg
2,000mm × 1,990mm	9.8kg

## 操作コードの長さ

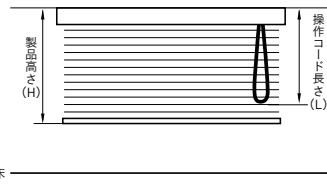

【製品高さ】  
ブラケット上面(またはパランス上部)からボトムレール下部まで

【操作コード長さ】  
ブラケット上面(またはパランス上部)から操作コード最下部まで

製品高さ (H)	操作コード長さ (L)
~ 790mm	650mm
800 ~ 1,000mm	750mm
1,010 ~ 1,180mm	900mm
1,190 ~ 1,390mm	1,100mm
1,400 ~ 1,560mm	1,300mm
1,570 ~ 1,780mm	1,400mm
1,790 ~ 2,170mm	1,600mm
2,180 ~ 2,600mm	1,800mm
2,610 ~ 2,770mm	2,000mm
2,780 ~ 3,000mm	2,200mm

※高窓等、製品高さよりも高い位置に取り付ける場合は、別途操作コード長さを10mm単位でご指定ください。

## 操作方法

操作動画

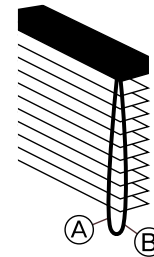

【ブラインドの降ろし方】  
操作コード①を40cm下に引くとスラットが自動的に降ります。

【ブラインドの上げ方】  
操作コード②を下方向へ引き、止めたい位置で手を離してください。

【スラット(はね)の角度調整】  
操作コード③または④を引いて調整してください。

### ⚠ 注意

※スラットを降ろしている途中でボトムレールが障害物に当たったときにはストップがかかります。障害物を取り除いた後、②を引くとストップが解除します。  
※スラットが最下点まで降りきったときにもストップがかかりますが、昇降テープが逆に巻かれるのを防ぐため故障ではありません。

### ⚠ 警告

コードやチェーンが体に巻きついたり、引っ掛かるようなことをしないでください。事故の恐れがあります。



日本ブラインド工業会

### ⚠ 警告

小さなお子さまのいるご家庭では、ブラインドやスクリーンのコードやチェーン類の近くにソファやベッドを置かないでください。ソファやベッドに上げれば手が届き、事故の恐れがあります。



日本ブラインド工業会

## 取付方法/サイズの測り方/高さ調整方法

P.104~105をご確認ください。

# ベネウッド小窓50

コード&ロッドタイプ・ラダーコード仕様



スタンダード	桐/アース ワインテージ	コルト	防炎	防炎・耐水	ウエーブ
○	○	○	×	×	×

## 構造図

全体図

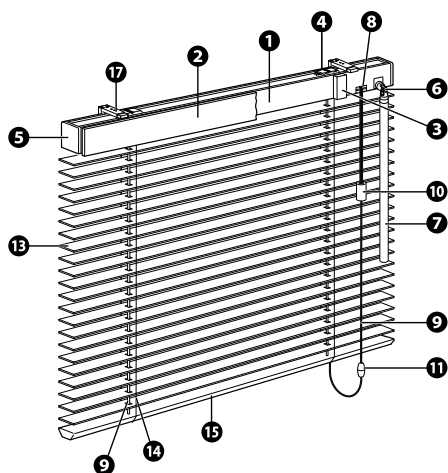

部品名	材質	
① ヘッドボックス	アルミニウム	
② バランス	スラットと同材	
③ バランス固定クッション	ゴムスポンジ	
④ ドラム	樹脂成形品+金属加工品	
⑤ ヘッドキャップ	樹脂成形品	
⑥ ギヤボックス	樹脂成形品+金属加工品	
⑦ 操作棒	ビーチ	
⑧ ストップバー	樹脂成形品	
⑨ 操作コード・昇降コード	化学繊維	
⑩ コードタッセル	ビーチ	
⑪ セーフティジョイント	樹脂成形品	
⑫ 樹脂栓	樹脂成形品	
⑬ スラット	スタンダード / アース ワインテージ	バスマッド
	桐	桐
	コルト	ハードウッド (広葉樹)
⑭ ラダーコード	化学繊維	
⑮ ボトムレール	スタンダード / 桐 / アース ワインテージ	バスマッド
	コルト	バスマッドもしくは ハードウッド (広葉樹)
⑯ ボトムカバー	樹脂成形品	
⑰ ブラケット	スチール+樹脂成形品	

側面図 (mm)

カーテンボックス内  
納まり図 (mm)

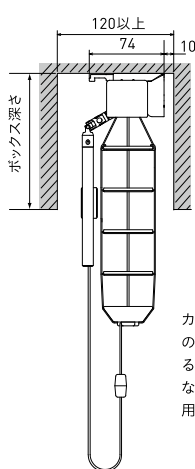
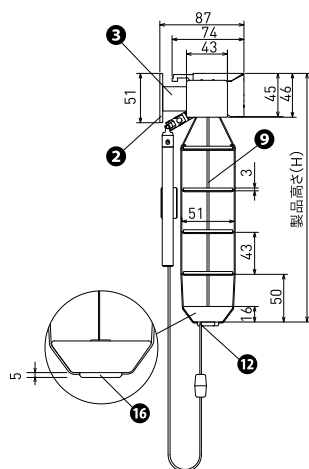

カーテンボックス  
の内側に取り付け  
る場合はバランス  
なしの状態でご使  
用ください。

バランス寸法図 (mm)

1タイプ (内付け用) ※標準タイプ

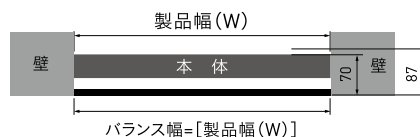

ご指定のない場合、1タイプ  
(内付け用)で仕上がります。  
バランスの高さ: 50mm

バランス取付イメージ



1タイプ (外付け用)

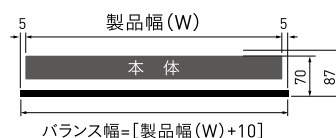

※バランスの仕様はベネウッド50  
と異なりますのでご注意ください。  
※バランス取付前のヘッドボックスは  
シルバー色になります

## 付属品 (ブラケット)



シルバー

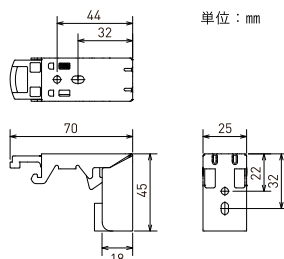

単位: mm

製品幅 (W)	必要個数
300 ~ 1,600mm	2 個
1,605 ~ 2,000mm	3 個

## オプション

オプション部品

ブラケットスペーサー	コード止めS
P.87	P.112

コード止めS  
(セーフティタイプ)

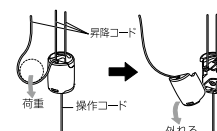
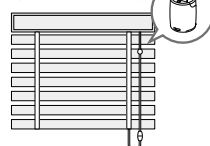

## 製作可能寸法

製品幅 (W)	製品高さ (H)	最大面積
300 ~ 2,000mm	300 ~ 2,500mm	2㎡

※製品幅が500mm以下の場合、製品高さは2,200mmまでとなります。  
 ※製品幅は5mm単位でオーダーできます。  
 ※製品高さは10mm単位でオーダーできますが、各シリーズ価格表後にある「製品仕上がり高さの目安」を参考にしてください。  
 ※製品の特性上、製品の高さ寸法は若干の誤差が生じますのでご了承ください。

## ラダーコード本数

製品幅 (W)	ラダーコード本数
300 ~ 800mm	2本
805 ~ 1,200mm	3本
1,205 ~ 1,600mm	4本
1,605 ~ 2,000mm	5本

## たたみ代の目安

計算式

スタンダード/桐/アース/ヴィンテージ	製品仕上がり高さ(H) × 0.08 + 67mm
コルト	製品仕上がり高さ(H) × 0.067 + 67mm

寸法目安

製品仕上がり高さ (H)	1,030mm	1,420mm	1,800mm	2,230mm	2,530mm
スタンダード/桐/アース/ヴィンテージ	149mm	181mm	211mm	245mm	269mm
コルト	136mm	162mm	188mm	216mm	237mm

## 製品重量の目安

製品幅 × 製品高さ	スタンダード	桐	アース	ヴィンテージ
900mm × 1,420mm	3.2kg	2.3kg	3.2kg	3.2kg
900mm × 2,230mm	4.7kg	3.2kg	4.7kg	4.7kg

製品幅 × 製品高さ	コルト
900mm × 1,420mm	3.2kg
900mm × 2,230mm	4.7kg

## 操作位置

製品幅505mm以上の場合



製品幅500mm以下の場合

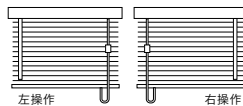

## セーフティジョイント

子供の体重がかかると外れる部品です。

セーフティジョイントをご使用になっても、事故が完全に回避されるわけではありません。コードやチェーンの危険性を十分に認識したうえでご使用をお願いします。

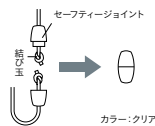

## 操作棒・操作コードの長さ

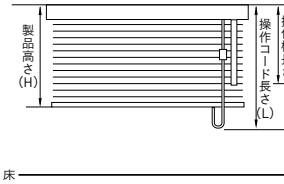

【製品高さ】  
 ブラケット上面(またはバランス上部)からボトムレール下部まで

【操作棒長さ】  
 ブラケット上面(またはバランス上部)から操作棒最下部まで

【操作コード長さ】  
 ブラケット上面(またはバランス上部)から操作コード下部まで

操作棒長さ

製品高さ (H)	操作棒長さ
~ 1,590mm	460mm
1,600 ~ 2,500mm	860mm

操作コード長さ

製品高さ (H)	操作コード長さ (L)
~ 2,500mm	H + 150mm

※高窓等、製品高さよりも高い位置に取り付ける場合は、別途操作コード長さを10mm単位でご指定ください。操作棒長さは460mm、860mmからお選びください。

操作棒



コードタッセル



## 操作方法



ブラインドの降ろし方

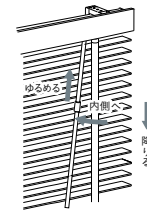

ブラインドの上げ方

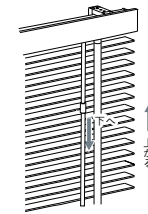

スラット(はね)の角度調整

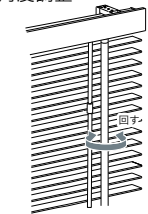

昇降コードを内側に傾けた状態で下方に引き、止めたい位置で外側に振り、手を離してください。

スラット(はね)を水平にして昇降コードを下方へ引き、止めたい位置で手を離してください。

操作棒を回して調整してください。



警告

コードやチェーンが体に巻きついたり、引っ掛かるようなことをしないでください。事故の恐れがあります。



日本ブラインド工業会



警告

小さなお子さまのいるご家庭では、ブラインドやスクリーンのコードやチェーン類の近くにソファやベッドを置かないでください。ソファやベッドに上がれば手が届き、事故の恐れがあります。



日本ブラインド工業会

## 取付方法/サイズの測り方/高さ調整方法

P.104~105をご確認ください。



# ベネウッド小窓50T

コード&ロッドタイプ・ラダーテープ仕様



スタンダード	桐/アース ウィンテージ	コルト	防炎	防炎・耐水	ウエーブ
○	○	○	×	×	×

## 構造図

### 全体図

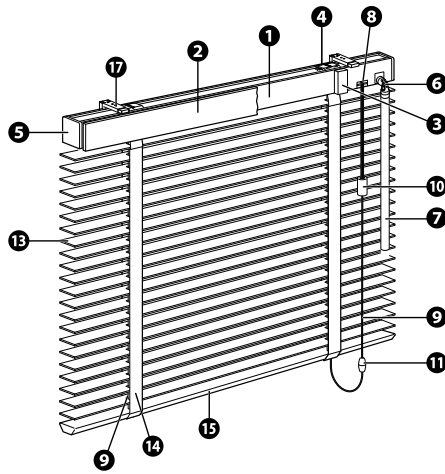

部品名	材質	
① ヘッドボックス	アルミニウム	
② バランス	スラットと同材	
③ バランス固定クッション	ゴムスポンジ	
④ ドラム	樹脂成形品+金属加工品	
⑤ ヘッドキャップ	樹脂成形品	
⑥ ギヤボックス	樹脂成形品+金属加工品	
⑦ 操作棒	ビーチ	
⑧ ストッパー	樹脂成形品	
⑨ 操作コード・昇降コード	化学繊維	
⑩ コードタッセル	ビーチ	
⑪ セーフティジョイント	樹脂成形品	
⑫ 樹脂栓	樹脂成形品	
⑬ スラット	スタンダード/アース ウィンテージ	バスウッド
	桐	桐
	コルト	ハードウッド(広葉樹)
⑭ ラダーテープ	化学繊維	
⑮ ボトムレール	スタンダード/桐/アース ウィンテージ	バスウッド
	コルト	バスウッドもしくは ハードウッド(広葉樹)
⑯ ボトムカバー	樹脂成形品	
⑰ ブラケット	スチール+樹脂成形品	

### 側面図 (mm)

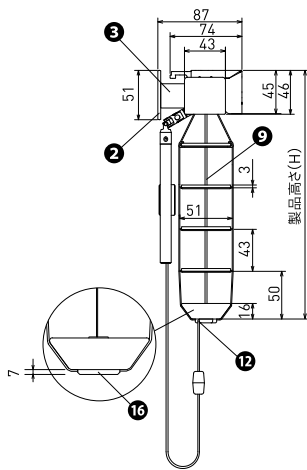

### カーテンボックス内 納まり図 (mm)

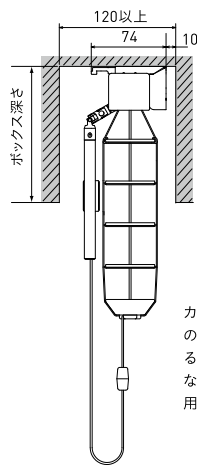

### バランス寸法図 (mm)

#### Iタイプ(内付け用) ※標準タイプ



ご指定のない場合、Iタイプ(内付け用)で仕上がります。バランスの高さ：50mm



#### Iタイプ(外付け用)



※バランスの仕様はベネウッド50と異なりますのでご注意ください。  
※バランス取付前のヘッドボックスはシルバー色になります  
※写真はラダーコード仕様です

## 付属品(ブラケット)

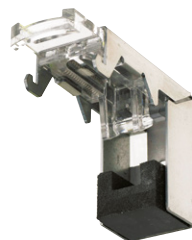

シルバー

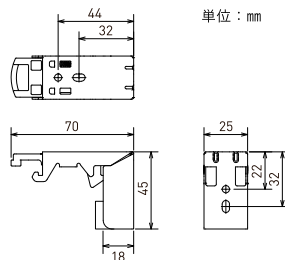

単位: mm

製品幅 (W)	必要個数
300 ~ 1,600mm	2 個
1,605 ~ 2,000mm	3 個

## オプション

### オプション部品

ブラケットスペーサー	コード止めS
P,87	P,112

### コード止めS (セーフティタイプ)

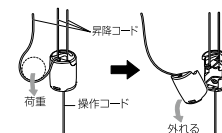
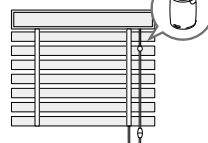

## 製作可能寸法

製品幅 (W)	製品高さ (H)	最大面積
300 ~ 2,000mm	300 ~ 2,500mm	2㎡

※製品幅が500mm以下の場合、製品高さは2,200mmまでとなります。

※製品幅は5mm単位でオーダーできます。

※製品高さは10mm単位でオーダーできますが、各シリーズ価格表後にある「製品仕上がり高さの目安」を参考にしてください。

※製品の特性上、製品の高さ寸法は若干の誤差が生じますのでご了承ください。

## ラダーテープ本数

製品幅 (W)	ラダーテープ本数
300 ~ 800mm	2本
805 ~ 1,200mm	3本
1,205 ~ 1,600mm	4本
1,605 ~ 2,000mm	5本

## たたみ代の目安

計算式

スタンダード/桐/アース/ヴィンテージ	製品仕上がり高さ(H) × 0.1 + 67mm
コルト	製品仕上がり高さ(H) × 0.078 + 67mm

寸法目安

製品仕上がり高さ (H)	1,030mm	1,420mm	1,800mm	2,230mm	2,530mm
スタンダード/桐/アース/ヴィンテージ	170mm	209mm	247mm	290mm	320mm
コルト	147mm	178mm	207mm	241mm	264mm

## 製品重量の目安

製品幅 × 製品高さ	スタンダード	桐	アース	ヴィンテージ
900mm × 1,420mm	3.2kg	2.3kg	3.2kg	3.2kg
900mm × 2,230mm	4.7kg	3.2kg	4.7kg	4.7kg

製品幅 × 製品高さ	コルト
900mm × 1,420mm	3.2kg
900mm × 2,230mm	4.7kg

## 操作位置

製品幅505mm以上の場合



製品幅500mm以下の場合

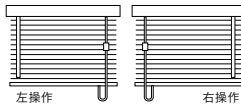

## セーフティジョイント

子供の体重がかかると外れる部品です。

セーフティジョイントをご使用になっても、事故が完全に回避されるわけではありません。コードやチェーンの危険性を十分に認識したうえでご使用をお願いします。

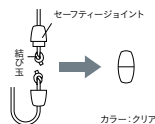

## 操作棒・操作コードの長さ

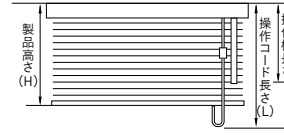

【製品高さ】  
ブラケット上面(またはバランス上部)からボトムレール下部まで

【操作棒長さ】  
ブラケット上面(またはバランス上部)から操作棒最下部まで

【操作コード長さ】  
ブラケット上面(またはバランス上部)から操作コード下部まで

操作棒長さ

製品高さ (H)	操作棒長さ
~ 1,590mm	460mm
1,600 ~ 2,500mm	860mm

操作コード長さ

製品高さ (H)	操作コード長さ (L)
~ 2,500mm	H + 150mm

※高窓等、製品高さよりも高い位置に取り付ける場合は、別途操作コード長さを10mm単位でご指定ください。操作棒長さは460mm、860mmからお選びください。

操作棒



コードタッセル



## 操作方法

操作動画



ブラインドの降ろし方

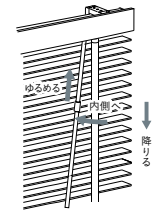

ブラインドの上げ方

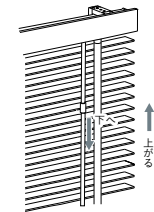

スラット(はね)の角度調整

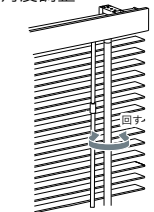

昇降コードを内側に傾けた状態で下方向に引き、止めたい位置で外側に振り、手を離してください。

スラット(はね)を水平にして昇降コードを下方へ引き、止めたい位置で手を離してください。

操作棒を回して調整してください。



警告

コードやチェーンが体に巻きついたり、引っ掛かるようなことをしないでください。事故の恐れがあります。



日本ブラインド工業会



警告

小さなお子さまのいるご家庭では、ブラインドやスクリーンのコードやチェーン類の近くにソファやベッドを置かないでください。ソファやベッドに上がれば手が届き、事故の恐れがあります。



日本ブラインド工業会

## 取付方法/サイズの測り方/高さ調整方法

P.104~105をご確認ください。

## ベネウッド50/50T ベネウッドタッチ50/50T



### 1 ブラケットの取り付け

- 1.ブラケットはヘッドボックスの端部から50~80mm内側に取り付けてください。
- 2.ブラケットを付属の取付ネジで取り付けてください。

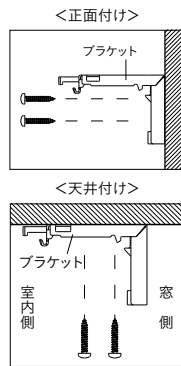
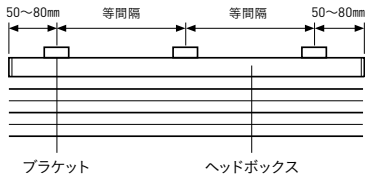

### 2 製品本体の取り付け

- 1.スラット(はね)をたたみ上げた状態で、ヘッドボックスをブラケットの仮止めフックに引っ掛けてください。
- 2.ヘッドボックスを「カチッ」と音がするまで押し上げてください。

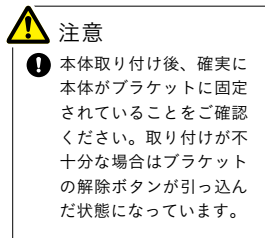
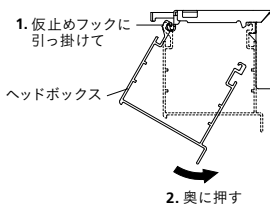

### 3 製品本体の取り外し

- 1.スラット(はね)をたたみ上げた状態で製品本体を持ち、ブラケットの解除ボタンを押しながらヘッドボックスを手前に引いてください。
- 2.製品本体を仮止めフックから外してください。

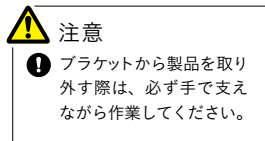
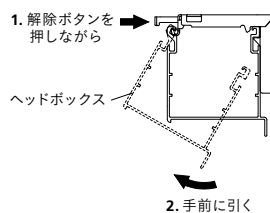

### 4 バランスの取り付け(オプション)

- 1.ヘッドボックス下部の突起部にバランスホルダー下部のツメを引っ掛けてください。
- 2.バランスホルダー下部のボタンを押しながらヘッドボックス上部のツメをヘッドボックス上部の溝に引っ掛ける

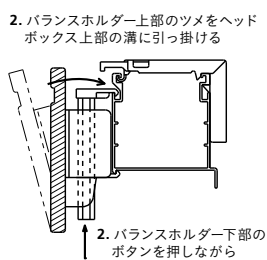
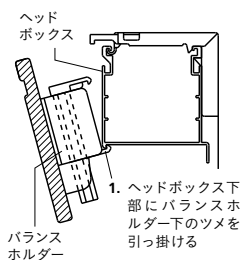

## ベネウッド小窓50/50T



### 1 ブラケットの取り付け

#### 〈製品幅505~800mmの場合〉

- 1.ヘッドボックスの両端からブラケットの中央までが各70~90mmの位置に取り付けてください。

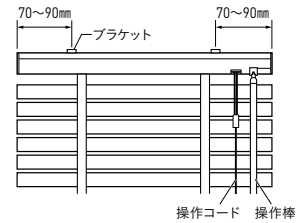

#### 〈製品幅805mm以上の場合〉

- 1-1.ヘッドボックスの両端からブラケットの中央までが各70~110mmの位置に取り付けてください。

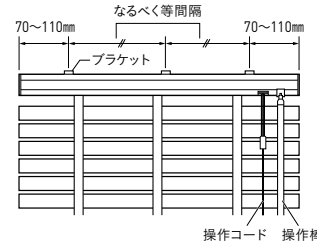

- 1-2.ブラケットを3個使用する場合は、なるべく等間隔になるように取り付けてください。

- 2.付属の取付ネジでブラケットを取り付けてください。

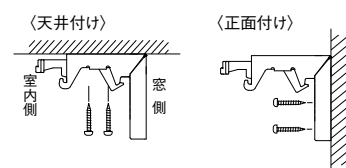

### 2 製品本体の取り付け

- 1.スラット(はね)をたたみ上げた状態で、ブラケットの仮止めフックにヘッドボックスの手前の溝を引っ掛けてください。
- 2.ヘッドボックスを「カチッ」と音がするまで押し上げてください。

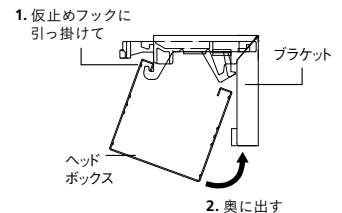

### 3 製品本体の取り外し

- 1.スラット(はね)をたたみ上げた状態で、製品本体を持ち、レバーを引き出しながらヘッドボックスを手前に引いてください。
- 2.製品本体をブラケットの仮止めフックから外してください。

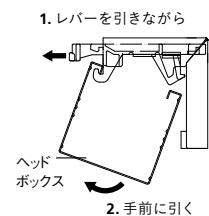

### 4 バランスの取り付け

- 1.バランス固定クッションの保護紙をはがし、ヘッドボックスの前面に貼り付けてください。
- 2.ヘッドボックスの両端とバランスの両端の位置が合うようにバランスを取り付けてください。

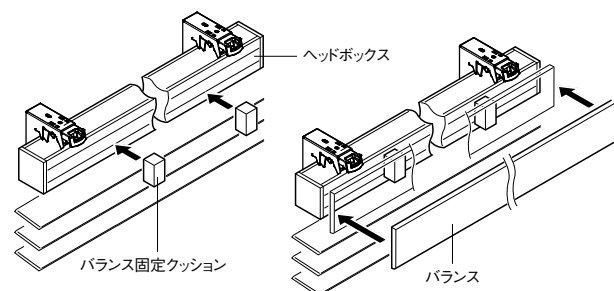



## 仕様・構造 ▶ サイズの測り方

### 窓枠の内側に取り付け 場合(天井付け)

幅は窓枠の内側寸法から10mm程度差し引いてください。  
高さは窓枠の内側寸法を基準に、価格表の仕上がり寸法でご指定ください。

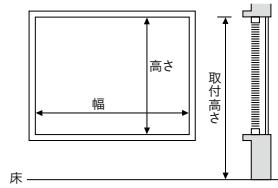

### 窓枠の外側(前面)に 取り付ける場合(正面付け)

幅は窓枠の外側寸法以上を製品サイズとしてください。  
高さは窓枠の外側寸法を基準に、価格表の仕上がり寸法でご指定ください。

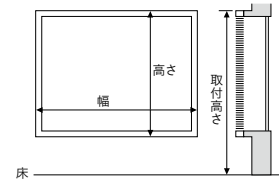

### カーテンボックスの内側に取り付けの場合

幅はボックスの内側寸法から10mm程度差し引いてください。高さはボックスの内側上部から測ってください。

## 仕様・構造 ▶ 高さ調整方法

NEW

メンテナンス動画



取り付け後に製品高さを調整できる機能です。ラダーコード(テープ)1ピッチ分の高さを縮めることができます。窓枠内や床面に対してぴったりの高さに納められ、窓枠や床との接触を防げます。製品を取り付けたままでの調整が可能です。



before



after

### ラダーコード仕様の場合

ベネウッド 50 / ベネウッドタッチ 50 / ベネウッド小窓 50

ボトムレール上部のダイヤルにコインもしくはマイナスドライバーを差し込んでください。そのまま時計回りに回転させることでブラインドの高さを短くすることができます。

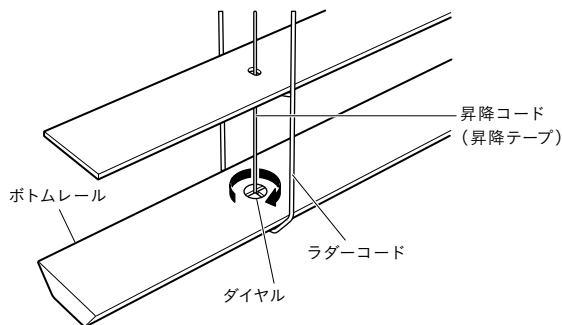

※ダイヤル 1/4 回転で約 7.5mm 短くなります。最大で 1 回転=約 30mm の調整が可能です。  
※ダイヤルはラダーコードのある位置に付いています。高さ調整を行う場合は、すべてのダイヤルを同じ回転数回してください。  
※高さを短く調整した後、ダイヤルを逆方向に回すことで元に戻すことができます。

### ラダーテープ仕様の場合

ベネウッド 50T / ベネウッドタッチ 50T / ベネウッド小窓 50T

- 1 ボトムレール下部のボトムカバーを開いてください。固い場合は、コイン等を差し込んで開いてください。

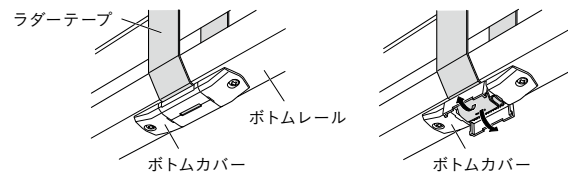

- 2 ボトムカバーからラダーテープを引き出してください。

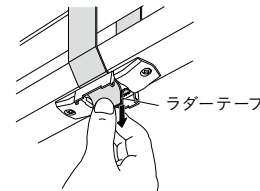

- 3 引き出したラダーテープをボトムカバー内にたたみ込み、カバーを閉じてください。

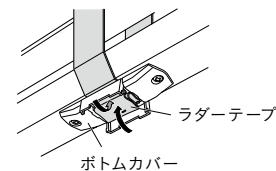

※引き出したラダーテープの長さ分、短くなります。最大で約 30mm の調整が可能です。  
※ボトムカバーはラダーテープのある位置に付いています。高さ調整を行う場合は、すべてのボトムカバーから同じ長さだけラダーテープを引き出してください。  
※ボトムカバー内にラダーテープが収まりきらない場合は、テープをカットして取めてください。



- 1 本体をたたみ上げた状態で取り外してください。
- 2 ヘッドボックス内のシャフトとギアボックスとの接合部分にあるネジをゆるめ、シャフトをギアボックスより外します。ヘッドボックス下側穴より樹脂部分を押し上げながらギアボックスをスライドさせヘッドボックスより抜きます。

※ドライバーなどを使い樹脂部分を押し上げると外しやすくなります。  
反対側のヘッドキャップも同様にヘッドボックスより外してください。  
※シャフトをドラム部分より抜かないようにしてください。

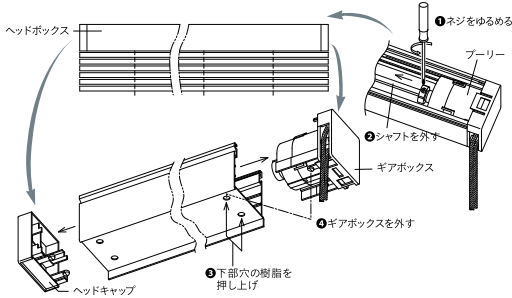

- 3 ヘッドボックスより抜き取ったギアボックスからプーリーカバーを外します。

※上下の引っ掛かりを下から上の順に外すと取れやすくなります。2つのプーリーコロをプーリー側本体より抜きます。操作コードをプーリーの歯の隙間に入れ後ろ側に回してください。  
※プーリーカバーを外した際、プーリーコロが外れる場合があります。無くさないように注意してください。

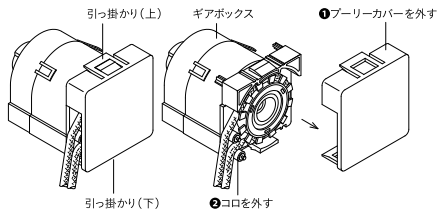

- 4 操作コードを図に従って所定の場所に持っていき、プーリーコロを後ろ側の穴に差し込み直し、プーリーカバーを取り付けてください。

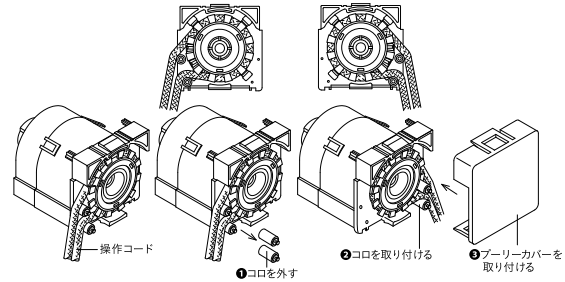

- 5 ヘッドボックスの反対側にギアボックスを挿入してください。シャフトがギアボックスに挿入していることを確認し、ネジを締めてください。また、ヘッドボックスの反対側にヘッドキャップを取り付けてください。

※ギアボックス・ヘッドキャップをヘッドボックスに取り付ける場合は、カチッと音がするまで差し込んでください。

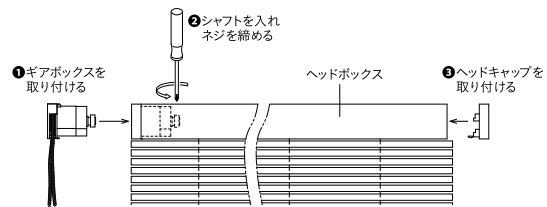

## メンテナンス

### メンテナンスシール

お買い上げの製品には、製品に関する情報を記載したメンテナンスシールを貼付しております。製品に関するお問い合わせや修理の際にこのメンテナンスシールをご確認ください。

### ベネウッド50T

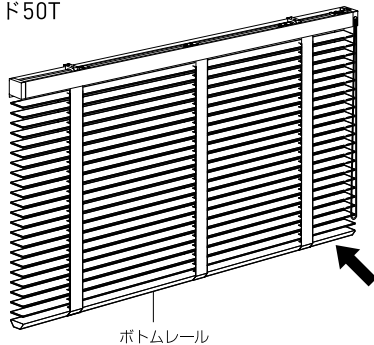

メンテナンスシールにQRコードが印刷されている場合は、QRコード対応の携帯電話で撮影すると携帯サイトにアクセスでき、製品情報を入手することができます。

※シール設置場所・QRコードへの汚れ・破損などにより、読み取れない場合もございますのでご注意ください。

生産日が記載されています。

● 生産日: **年**月**日	TOSO	QRコード
● 品名: ****		
**** 1660×890		
● 受注No: ****	Made in Japan	

製品仕様が記載されています。

****	****	1660 × 890
機種名	色柄品番	製品幅 製品高さ

### お手入れ方法

ほこりはハンディモップや乾いた布で拭き取ってください。  
付着した汚れは、水に浸し固く絞った布などで軽く拭き取るようにしてください。  
取り付け後しばらくは、室内の換気をしてください。

## 安心してブラインド等をご使用いただくために

### 日本ブラインド工業会

日本ブラインド工業会では小さなお子さまがいるご家庭でも、安心してブラインドやスクリーン類をご使用いただくために、次の部品を整備しています。

●解除ジョイント(セーフティジョイント)

子供の体重がかかると外れる部品です。

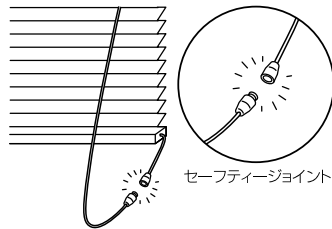

●コード留め具(クリップ)

コードやチェーンを束ねる部品です。子供の手の届かない位置で束ねることにより事故を防止する効果があります。

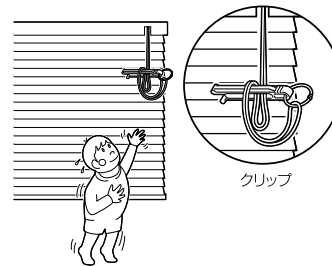

**注意**

子供は思わぬ行動を取ります。大人の常識は通用しません。子供をコードやチェーンで遊ばせないように注意してください。



**警告**

クリップでコードを束ねない場合は、コードやチェーンが体に巻きついたり引っかかったり、思わぬ事故につながる恐れがあります。



**警告**

コードやチェーンが体に巻きついたり、引っかかるようなことをしないでください。事故の恐れがあります。



日本ブラインド工業会



**警告**

小さなお子さまがいるご家庭では、ブラインドやスクリーンのコードやチェーン類の近くにソファやベッドを置かないでください。ソファやベッドに上がれば手が届き、事故の恐れがあります。



日本ブラインド工業会



**警告**

ボトムコードを外さない場合、子供が引っかかり、思わぬ事故につながる恐れがあります。

■セーフティジョイントやクリップをご使用になっても、事故が完全に回避されるわけではありません。

コードやチェーンの危険性を十分に認識したうえで、ご使用をお願いします。

### ● トーソーの安全対策部品

子供の体重がかかると外れる部品です。外れても戻すことができます。

セーフティジョイント

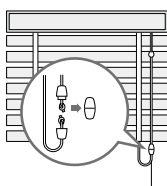

セーフティジョイント  
カラー：クリア

コード止めS(オプション) 1個500円(税別)  
(セーフティタイプ)

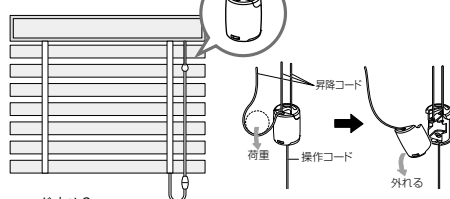

コード止めS  
(セーフティタイプ)

■ 対応製品 ベネウッド小窓

コードやチェーンを束ねる部品です。子供の手の届かない位置で束ねることにより、事故を防止する効果があります。

コードクリップ

■ 対応製品 ベネウッド、ベネウッドタッチ

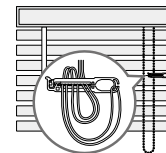

コードクリップ  
※操作コードを束ねてください。  
カラー：ホワイト

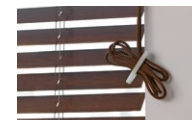

※上記のような安全対策品をご使用になっても、事故が完全に回避されるわけではありません。危険性を十分に認識したうえでご使用をお願いします。



## ご注文方法

### STEP ① 製品名をご指定ください 例) ベネウッド50T

- ベネウッド50 (ループコードタイプ・ラダーコード仕様)
- ベネウッドタッチ50 (自動降下タイプ・ラダーコード仕様)
- ベネウッド小窓50 (コード&ロッドタイプ・ラダーコード仕様)
- ベネウッド50T (ループコードタイプ・ラダーテープ仕様)
- ベネウッドタッチ50T (自動降下タイプ・ラダーテープ仕様)
- ベネウッド小窓50T (コード&ロッドタイプ・ラダーテープ仕様)

### STEP ② スラット品番をご指定ください 例) TM-2007

※ウエーブの場合は、スラット品番の他にstyle A・style Bのどちらかをご指定ください。

### STEP ③ バランス仕様をご希望の場合はご指定ください (有料オプション:P.90～91参照) 例) Lタイプ(左用)

ベネウッド、ベネウッドタッチの場合、バランスの仕様を指定できます。  
※ご指定が無い場合は標準のバランス (Cタイプ) となります。  
※防災・耐水およびコルトシリーズはバランスオプション非対応です。  
※ベネウッド小窓のバランスはベネウッドとは異なる仕様です。(P.100参照)

### STEP ④ ラダーテープのカラーを変更したい場合はご指定ください 例) ラダーテープ:L-015

※ご指定が無い場合は標準の組み合わせになります。  
※ラダーテープ仕様の場合のみご指定ください。(50Tのみ)

### STEP ⑤ 製品サイズ (幅と高さ) をご指定ください 例) 幅1,000mm、高さ1,050mm

製品幅は5mm単位で、製品高さは10mm単位でご指定ください。  
※製品の特性上、製品の高さ寸法は若干の誤差が生じますのでご了承ください。  
各シリーズ価格表後にある「製品仕上がり高さの目安」をご確認ください。  
※セパレート仕様 (オプション) ご希望の場合、製品幅は10mm単位での対応となります。

### STEP ⑥ 操作位置をご指定ください 例) 右操作

左操作 ・ 右操作

▶ベネウッド小窓の操作位置は、製品幅 500mm以下の場合、操作コードと操作棒が左右に分かれます。

※高窓等、製品高さよりも高い位置に取り付ける場合は、別途操作コードの長さを10mm単位でご指定ください。

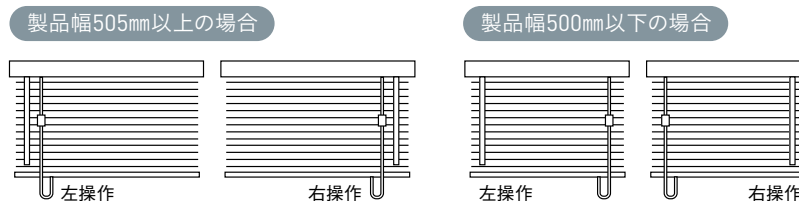

※操作棒側を操作位置としてご指定ください。

### STEP ⑦ 台数をご指定ください 例) 2台、連窓

複数台を並べて取り付ける場合は「連窓(れんそう)」をご指定ください。

※連窓をご指定いただいた場合、スラット枚数を合わせて出荷します。ただし、コードの伸びなどにより隣り合うスラットの位置に差異が生じることがあります。

### STEP ⑧ 必要に応じてオプションをご指定ください 例) ブラケットスペーサー12 2個

**有料** ●バックバランス ●セパレート仕様 ●カラーコンビネーション ●ブラケットスペーサー ●コード止めS (セーフティータイプ)

**無料** ●間仕切り仕様 ●ブラケットカバー※

※ブラケットカバーは製品ご注文時の場合のみ無料となります。  
※カラーコンビネーションのご注文方法はP.89でご確認ください。

# ご注文用紙

ウッドブラインドのご注文は、この用紙に記入の上ご注文ください。

※カラーコンベネーションをご希望の場合は、P.110「カラーコンベネーション発注書」をご利用ください。

コピーしてご利用ください

製品名	シリーズ名	品番	ラダー仕様	製品サイズ 幅×高さ	操作コードの長さ ※別途指定の場合	操作位置	オプション		台数	
							バランス※2	その他		
ベネウッド50/50T ループコードタイプ	スタンダード/桐/ アース/ヴァインテージ	TM-	<input type="checkbox"/> ラダーコード <input type="checkbox"/> ラダーテープ <small>※ラダーテープ指定は下記へ記入 L-_____</small>	× mm			<input type="checkbox"/> Cタイプ <input type="checkbox"/> Lタイプ (左用) <input type="checkbox"/> Iタイプ (内付け用) <input type="checkbox"/> Lタイプ (右用) <input type="checkbox"/> Iタイプ (外付け用)	<input type="checkbox"/> ブラケットカバー (無料) ※3 <input type="checkbox"/> ブラケットスベアサー12 <input type="checkbox"/> ブラケットスベアサー22		
	コルト	TM-	<input type="checkbox"/> ラダーコード <input type="checkbox"/> ラダーテープ <small>※ラダーテープ指定は下記へ記入 L-_____</small>	× mm				<input type="checkbox"/> ブラケットカバー (無料) ※3 <input type="checkbox"/> ブラケットスベアサー12 <input type="checkbox"/> ブラケットスベアサー22		
	防炎	TM-	<input type="checkbox"/> ラダーコード <input type="checkbox"/> ラダーテープ <small>※ラダーテープ指定は下記へ記入 L-_____</small>	× mm			<input type="checkbox"/> Cタイプ <input type="checkbox"/> Lタイプ (左用) <input type="checkbox"/> Iタイプ (内付け用) <input type="checkbox"/> Lタイプ (右用) <input type="checkbox"/> Iタイプ (外付け用)	<input type="checkbox"/> ブラケットカバー (無料) ※3 <input type="checkbox"/> ブラケットスベアサー12 <input type="checkbox"/> ブラケットスベアサー22		
	防炎・耐水	TM-	ラダーコード	× mm					<input type="checkbox"/> ブラケットカバー (無料) ※3 <input type="checkbox"/> ブラケットスベアサー12 <input type="checkbox"/> ブラケットスベアサー22	
	ウエーブ	<input type="checkbox"/> style A	TM-	ラダーコード	× mm			<input type="checkbox"/> Cタイプ <input type="checkbox"/> Lタイプ (左用) <input type="checkbox"/> Iタイプ (内付け用) <input type="checkbox"/> Lタイプ (右用) <input type="checkbox"/> Iタイプ (外付け用)	<input type="checkbox"/> ブラケットカバー (無料) ※3 <input type="checkbox"/> ブラケットスベアサー12 <input type="checkbox"/> ブラケットスベアサー22	
		<input type="checkbox"/> style B	TM-	ラダーコード	× mm				<input type="checkbox"/> ブラケットカバー (無料) ※3 <input type="checkbox"/> ブラケットスベアサー12 <input type="checkbox"/> ブラケットスベアサー22	
ベネウッドタッチ50/50T 自動降下タイプ	スタンダード/桐/ アース/ヴァインテージ	TM-	<input type="checkbox"/> ラダーコード <input type="checkbox"/> ラダーテープ <small>※ラダーテープ指定は下記へ記入 L-_____</small>	× mm			<input type="checkbox"/> Cタイプ <input type="checkbox"/> Lタイプ (左用) <input type="checkbox"/> Iタイプ (内付け用) <input type="checkbox"/> Lタイプ (右用) <input type="checkbox"/> Iタイプ (外付け用)	<input type="checkbox"/> ブラケットカバー (無料) ※3 <input type="checkbox"/> ブラケットスベアサー12 <input type="checkbox"/> ブラケットスベアサー22		
	コルト	TM-	<input type="checkbox"/> ラダーコード <input type="checkbox"/> ラダーテープ <small>※ラダーテープ指定は下記へ記入 L-_____</small>	× mm				<input type="checkbox"/> ブラケットカバー (無料) ※3 <input type="checkbox"/> ブラケットスベアサー12 <input type="checkbox"/> ブラケットスベアサー22		
製品名	シリーズ名	品番	ラダー仕様	製品サイズ 幅×高さ	操作コードの長さ ※別途指定の場合	操作位置	オプション		台数	
							バランス※2	オプション		
ベネウッド小窓50/50T コード&ロッドタイプ	スタンダード/桐/ アース/ヴァインテージ /コルト	TM-	<input type="checkbox"/> ラダーコード <input type="checkbox"/> ラダーテープ <small>※ラダーテープ指定は下記へ記入 L-_____</small>	× mm			<input type="checkbox"/> Cタイプ <input type="checkbox"/> Lタイプ (左用) <input type="checkbox"/> Iタイプ (内付け用) <input type="checkbox"/> Lタイプ (右用) <input type="checkbox"/> Iタイプ (外付け用)	<input type="checkbox"/> ブラケットカバー (無料) ※3 <input type="checkbox"/> ブラケットスベアサー12 <input type="checkbox"/> ブラケットスベアサー22		

※1 ベネウッド小窓は幅500mm以下の場合、操作棒と操作コードが左右に分かれます。

※2 バランスオプションは、製品ご注文時のみ発注できます。

※3 ブラケットカバーは、製品ご発注時のみ無料となります。





※ボトムレール、バランスは組み合わせ表通りのカラーとなりますが、木目や風合いがスラットとは異なります。  
 ※ベネウッド小窓のヘッドボックスカラーはシルバーのみにあります。  
 ※コルト、防災・耐水はバランス（オプション）非対応 ※カッコ内は防災のバランス（オプション）カラー

## 部品カラー標準組み合わせ

シリーズ	スラット		共通							ベネウッド	ベネウッドタッチ	ベネウッド小窓		
	品番 (TM-)	カラー名	ボトムレール※ バランス(オプション)※		ヘッドボックス※	ヘッドキャップ ボトムカバー ブラケットカバー	操作コード	ラダーコード	ラダーテープ		昇降テープ	昇降コード	操作コード 昇降コード	操作棒
			品番 (TM-)	カラー名	カラー名	カラー名	カラー名	カラー名	品番 (L)	カラー名	カラー名	カラー名	カラー名	カラー名
スタンダード	2001	ビュアホワイト	2001	ビュアホワイト	ホワイト	ホワイト	ホワイト	ホワイト	001	ホワイト	ホワイト	ホワイト	ホワイト	オフホワイト
	2002	シャビーホワイト	2007	オフホワイト	ホワイト	ホワイト	ホワイト	ホワイト	002	スモークホワイト	ホワイト	ホワイト	ホワイト	オフホワイト
	2003	グレイッシュモカ	2009	ナチュラル	ベージュ	ベージュ	ベージュ	サンド	002	スモークホワイト	ベージュ	ベージュ	サンド	ナチュラル
	2004	グレイッシュナチュラル	2004	グレイッシュナチュラル	ベージュ	ベージュ	ベージュ	オーク	004	ダークベージュ	ベージュ	ベージュ	オーク	ナチュラル
	2005	コルクベージュ	2005	コルクベージュ	ダークブラウン	ダークブラウン	ダークブラウン	ココア	012	ココア	ミディアムブラウン	ブラウン	ココアブラウン	ブラウン
	2006	マットグレー	2006	マットグレー	グレー	グレー	グレー	グレー	018	ライトベージュ	グレー	ダークグレー	ダークグレー	オフホワイト
	2007	オフホワイト	2007	オフホワイト	ホワイト	ホワイト	ホワイト	ホワイト	001	ホワイト	ホワイト	ホワイト	ホワイト	オフホワイト
	2008	アンティークホワイト	2008	アンティークホワイト	ホワイト	ホワイト	ホワイト	ホワイト	002	スモークホワイト	ホワイト	ホワイト	サンド	オフホワイト
	2009	ナチュラル	2009	ナチュラル	ベージュ	ベージュ	ベージュ	サンド	007	バタースコッチ	ベージュ	ベージュ	サンド	ナチュラル
	2010	チェリー	2010	チェリー	ダークブラウン	ダークブラウン	ダークブラウン	ココア	011	コーヒーブラウン	ミディアムブラウン	ブラウン	ココアブラウン	ブラウン
	2011	ダークブラウン	2011	ダークブラウン	ダークブラウン	ダークブラウン	ダークブラウン	ココア	012	ココア	ダークブラウン	ブラウン	ダークブラウン	ブラウン
	2012	グレイッシュブラウン	2012	グレイッシュブラウン	ディープブラウン	ディープブラウン	ディープブラウン	ココア	015	チャコールブラウン	ディープブラウン	ブラウン	ダークブラウン	ブラウン
2013	ソフトブラウン	2013	ソフトブラウン	ソフトブラウン	ソフトブラウン	ソフトブラウン	オーク	004	ダークベージュ	ソフトブラウン	ブラウン	オーク	ナチュラル	
2014	アンティークブラウン	2014	アンティークブラウン	ダークブラウン	ダークブラウン	ダークブラウン	ココア	012	ココア	ダークブラウン	ブラウン	ダークブラウン	ブラウン	
2015	ディープブラウン	2015	ディープブラウン	ディープブラウン	ディープブラウン	ディープブラウン	ココア	012	ココア	ディープブラウン	ブラウン	ダークブラウン	ダークブラウン	
2016	ビターブラウン	2016	ビターブラウン	ディープブラウン	ディープブラウン	ディープブラウン	ブラック	015	チャコールブラウン	ディープブラウン	ブラック	ダークブラウン	ダークブラウン	
桐	2101	生色(きなり)	2009	ナチュラル	ベージュ	ベージュ	ベージュ	サンド	018	ライトベージュ	ベージュ	サンド	ナチュラル	
	2102	栗(ふし)	2004	グレイッシュナチュラル	ソフトブラウン	ソフトブラウン	ソフトブラウン	オーク	004	ダークベージュ	ミディアムブラウン	ブラウン	ブラウン	ナチュラル
アース	2201	ナチュラルウッド	2009	ナチュラル	ベージュ	ベージュ	ベージュ	サンド	007	バタースコッチ	ベージュ	ベージュ	サンド	ナチュラル
ヴィンテージ	2301	スモークホワイト	2007	オフホワイト	ホワイト	ホワイト	ホワイト	ホワイト	002	スモークホワイト	ホワイト	ホワイト	ホワイト	オフホワイト
	2302	ヴァンテージブルー	2007	オフホワイト	ホワイト	ホワイト	ホワイト	ホワイト	002	スモークホワイト	ホワイト	ホワイト	ホワイト	オフホワイト
	2303	モカ	2005	コルクベージュ	ダークブラウン	ダークブラウン	ダークブラウン	ココア	005	サンドベージュ	ミディアムブラウン	ブラウン	ココアブラウン	ブラウン
	2304	ラスティックベージュ	2005	コルクベージュ	ソフトブラウン	ソフトブラウン	ソフトブラウン	オーク	011	コーヒーブラウン	ミディアムブラウン	ブラウン	ブラウン	ブラウン
	2305	ブリックブラウン	2014	アンティークブラウン	ダークブラウン	ダークブラウン	ダークブラウン	ココア	012	ココア	ミディアムブラウン	ブラウン	ダークブラウン	ブラウン
2306	ダーククロブ	2306	ダーククロブ	ディープブラウン	ディープブラウン	ディープブラウン	ブラック	015	チャコールブラウン	ディープブラウン	ブラウン	ダークブラウン	ブラウン	
コルト	2401	ホワイト	2007	オフホワイト	ホワイト	ホワイト	ホワイト	ホワイト	001	ホワイト	ホワイト	ホワイト	ホワイト	オフホワイト
	2402	ユーズドグレー	2402	ユーズドグレー	ホワイト	ホワイト	ホワイト	ホワイト	001	ホワイト	ホワイト	ホワイト	ホワイト	オフホワイト
	2403	ユーズドベージュ	2008	アンティークホワイト	ホワイト	ホワイト	ホワイト	ホワイト	002	スモークホワイト	ホワイト	ホワイト	サンド	オフホワイト
	2404	ユーズドアッシュ	2006	マットグレー	グレー	グレー	グレー	グレー	005	サンドベージュ	グレー	ダークグレー	ダークブラウン	オフホワイト
	2405	ナチュラルグレイ	2009	ナチュラル	ベージュ	ベージュ	ベージュ	サンド	004	ダークベージュ	ベージュ	ベージュ	サンド	ナチュラル
	2406	ミディアムウッド	2010	チェリー	ダークブラウン	ダークブラウン	ダークブラウン	オーク	011	コーヒーブラウン	ソフトブラウン	ブラウン	ブラウン	ブラウン
	2407	ミディアムオーク	2011	ダークブラウン	ソフトブラウン	ソフトブラウン	ソフトブラウン	オーク	004	ダークベージュ	ソフトブラウン	ブラウン	ブラウン	ブラウン
	2408	ビターウッド	2011	ダークブラウン	ダークブラウン	ダークブラウン	ダークブラウン	ココア	012	ココア	ダークブラウン	ブラウン	ダークブラウン	ブラウン
	2409	ダークウッド	2409	ダークウッド	ディープブラウン	ディープブラウン	ディープブラウン	ココア	005	サンドベージュ	ダークブラウン	ブラウン	ダークブラウン	ダークブラウン
	3404	トープグレー	2005	コルクベージュ	グレー	グレー	グレー	グレー	005	サンドベージュ	グレー	ダークグレー	ダークブラウン	オフホワイト
3405	チャコールグレー	2012	グレイッシュブラウン	ディープブラウン	ディープブラウン	ディープブラウン	ココア	005	サンドベージュ	ディープブラウン	ブラウン	ダークブラウン	ブラウン	
3407	オーク	2004	グレイッシュナチュラル	ソフトブラウン	ソフトブラウン	ソフトブラウン	オーク	004	ダークベージュ	ミディアムブラウン	ブラウン	ブラウン	ナチュラル	
3409	ウォールナット	2011	ダークブラウン	ダークブラウン	ダークブラウン	ダークブラウン	ココア	012	ココア	ダークブラウン	ブラウン	ダークブラウン	ブラウン	
防災	2501	オフホワイト	2501	オフホワイト (オフホワイト)	ホワイト	ホワイト	ホワイト	ホワイト	001	ホワイト	ホワイト	-	-	-
	2502	ナチュラル	2502	ナチュラル (ナチュラル)	ベージュ	ベージュ	ベージュ	サンド	007	バタースコッチ	ベージュ	-	-	-
	2503	ダークブラウン	2503	ダークブラウン (アンティークブラウン)	ダークブラウン	ダークブラウン	ダークブラウン	ココア	012	ココア	ダークブラウン	-	-	-
	2504	ディープブラウン	2504	ディープブラウン (ビターブラウン)	ディープブラウン	ディープブラウン	ディープブラウン	ココア	015	チャコールブラウン	ディープブラウン	-	-	-
防災耐水	2601	オフホワイト	2501	オフホワイト	ホワイト	ホワイト	ホワイト	ホワイト	-	ホワイト	-	-	-	-
	2602	ナチュラル	2502	ナチュラル	ベージュ	ベージュ	ベージュ	サンド	-	ベージュ	-	-	-	-
	2603	ダークブラウン	2503	ダークブラウン	ダークブラウン	ダークブラウン	ダークブラウン	ココア	-	ダークブラウン	-	-	-	-
	2604	ディープブラウン	2504	ディープブラウン	ディープブラウン	ディープブラウン	ディープブラウン	ココア	-	ディープブラウン	-	-	-	-
ウエーブ	2009	ナチュラル	2009	ナチュラル	ベージュ	ベージュ	ベージュ	サンド	-	ベージュ	-	-	-	-
	2012	グレイッシュブラウン	2012	グレイッシュブラウン	ディープブラウン	ディープブラウン	ディープブラウン	ココア	-	ディープブラウン	-	-	-	-
	2014	アンティークブラウン	2014	アンティークブラウン	ダークブラウン	ダークブラウン	ダークブラウン	ココア	-	ダークブラウン	-	-	-	-

### 全体図

● ベネウッド/ベネウッドタッチ

● ベネウッド小窓

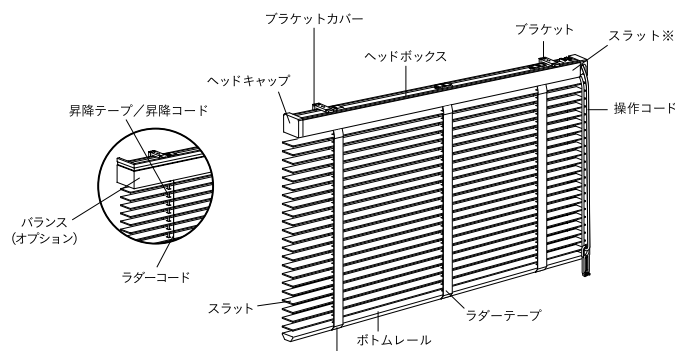

※ヘッドボックスの前面側には同色のスラットが貼られます。

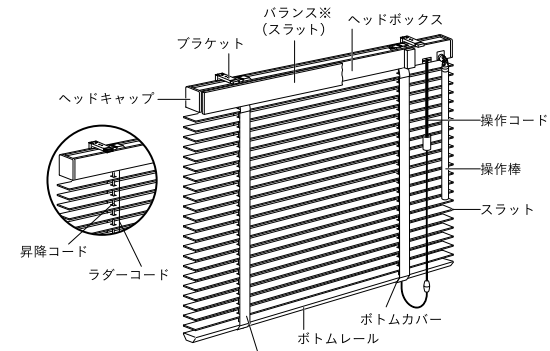

※ベネウッド小窓のバランスはスラットとなります。

## 新旧品番対応表

シリーズ名	旧品番		新品番	カラー	シリーズ名	旧品番		新品番	カラー
ベネウッド	102W	1001	2007	オフホワイト	コルト ウッド	-	1704	2402	ユーズドグレー
	-	1002	2002	シャビーホワイト		-	1705	2403	ユーズドベージュ
	-	1003	2003	グレイッシュモカ		-	1706	2404	ユーズドアッシュ
	126W	1004	2008	アンティークホワイト		-	1707	2406	ミディアムウッド
	111W	1005	2011	ダークブラウン		-	1708	2408	ビターウッド
	112W	1006	2015	ディーブブラウン		-	1709	2409	ダークウッド
	104W	1007	2009	ナチュラル		-	1710	2405	ナチュラルグレイ
	110W	1008	2010	チェリー		-	1711	2407	ミディアムオーク
	123W	1009	2012	グレイッシュブラウン		-	1401	2601	オフホワイト
	106W	1010	2013	ソフトブラウン		ベネウッド 防炎耐水	-	1402	2604
	125W	1011	2014	アンティークブラウン	-	1403	2602	ナチュラル	
	116W	1012	2016	ビターブラウン	-	1404	2603	ダークブラウン	
	107W	廃止	廃止	ソフトチェリー	ベネウッド 耐水	401W	廃止	廃止	オフホワイト
	117W	廃止	廃止	チャコールブラウン		402W	廃止	廃止	ナチュラル
120W	廃止	廃止	スカンジナビアン	403W		廃止	廃止	ダークブラウン	
124W	廃止	廃止	ダークグレイ	404W		廃止	廃止	ディーブブラウン	
ベネウッド アイデア	601W	1601	2301	スモーキーホワイト	ベネウッド エコア	202W	廃止	廃止	オフホワイト
	602W	1602	廃止	パールオレンジ		204W	廃止	廃止	ナチュラル
	603W	1603	2302	ヴィンテージブルー		211W	廃止	廃止	ダークブラウン
	604W	1604	2303	モカ	212W	廃止	廃止	ディーブブラウン	
	605W	1605	廃止	ダークアッシュ	ラダー テーブル	L-0321	廃止	廃止	グリーンウایتN/ライトベージュ
	606W	1606	廃止	チョコレート		L-0322	廃止	廃止	ブラウンウایت/ライトベージュ
	620W	1620	廃止	ウォッシュグレイ(バランス)		L-0531	廃止	廃止	シンプルライン/サンドベージュ
-	1701	2401	ホワイト	L-0541		廃止	廃止	フラワーN/サンドベージュ	
コルト ウッド	-	1702	廃止	ピンクベージュ	L-0721	廃止	廃止	チェンステッチN/バタースコッチ	
	-	1703	廃止	ダークオリーブ	L-0911	廃止	廃止	アジロ/レッドブラウン	

■ お問い合わせ、ご注文は下記事業所へお申しつけください。

Table with columns for branch name, phone number, address, and contact info (business hours, TEL, FAX). Includes branches like 札幌支店, 盛岡営業所, 仙台支店, etc.

本社、大阪支店、名古屋支店は、ショールームを併設しております。(ショールームには現物サンプルを取り揃えております。)お気軽にお越しください。

■ 本社ショールーム

〒104-0033 東京都中央区新川1丁目4-9
TEL : 03-3552-1255 営業時間 : 10:00 ~ 17:30
定休日 : 土・日曜日、祝祭日、夏期、年末年始

■ 大阪ショールーム

〒545-6026 大阪市阿倍野区阿倍野筋1-1-43 あべのハルカス26F
TEL : 06-6628-6991 営業時間 : 10:00 ~ 17:30
定休日 : 土・日曜日、祝祭日、夏期、年末年始

■ 名古屋ショールーム

〒466-0033 愛知県名古屋市中区昭和区台町1-23
TEL : 052-858-2420 営業時間 : 10:00 ~ 17:30
定休日 : 土・日曜日、祝祭日、夏期、年末年始



トソーは環境保全の国際規格である、ISO14001を認証取得しています。「住生活文化の向上に貢献する」との企業理念のもと、地球環境と水と緑の豊かな常緑地域社会に調和した環境保全に努め、環境に配慮したより良い事業活動を推進し、環境共生社会の実現を目指します。



世界基準の品質。トソーは品質保証システムの国際規格であるISO9001を認証取得しています。



生分解機能にすぐれ、再生紙への処理がしやすい植物油インキを使用し、地球環境保全に貢献しています。

オレフィン系フィルム使用

このカタログの表紙にはオレフィン系フィルムを使用しており、燃やしても有毒ガスが発生しません。

注意 取付方法

- 1. 取扱説明書をよくお読みになってから、製品を取付けてください。
2. ブラケットの取付けにあたっては、取付部の材質や構造に適したネジを使用し、確実に固定してください。
3. 落下の原因となりますのでブラケットの取付数量は必ずお守りください。
4. 製品は水平に取付けてください。

取付けされる方へのお願い 製品と一緒に入っている取扱説明書は、製品取付後に必ずお客様にお渡してください。

注意 操作方法

- 1. ブラインドの昇降、開閉はゆっくり操作してください。
2. 昇降するブラインドに、まわりのものが接触しないようご注意ください。
3. 風の強い日には、窓を閉めるか、窓を開ける場合はブラインドを完全にたたみ上げてください。
4. 可動部への注油は絶対に行わないでください。
5. ブラインド本体にぶらさがらないでください。

製品保証について [安心の3年間保証]

当製品は厳密な品質管理のもとでお届けしておりますが、万一ご購入後3年以上に取扱説明書・本体注意ラベル・タグに従った正常な使用状態で故障した場合は無料で修理いたします(スクリーン部は対象外)。アフターサポート規定につきましては取扱説明書をご覧ください。※当社が指定する消耗部品の保証期間は1年となります。

お願い

平成9年12月から「廃棄物の処理及び清掃に関する法律」(廃棄物処理法)が改正されましたので、新見本帳発行に伴い不用となった見本帳につきましても、産業廃棄物としての取扱いが必要となりました。従いまして、しかるべき資格を有する産業廃棄物処理業者に直接廃棄を委託していただきますようお願い申し上げます。当業界では、従来同様廃棄物の適切な処理をさらに推進していく所存です。貴社のご理解とご協力をお願い申し上げます。

(一社)日本インテリア協会
トソー株式会社

- 製品写真の色は印刷のため、現物とは多少異なる場合があります。
●諸般の事情により、予告なく仕様変更、廃止を行う場合がありますのでご了承ください。
●使用上の誤り、または不当な修理・改造および純正品以外の使用による故障や損傷については、責任を負いかねますのでご了承ください。
●価格には消費税・取付工事費は含まれておりません。(2024年7月現在)





# WOOD BLIND SAMPLE

スタンダード	2
桐	4
アース	5
ヴィンテージ	6
コルト	7
防災／防災・耐水	8
ウエーブ	9
ラダーテープ	10



# スタンダード



TM-2001 ピュアホワイト

NEW



TM-2002 シャビーホワイト



TM-2003 グレイッシュモカ

50mm



TM-2007 オフホワイト



TM-2008 アンティークホワイト

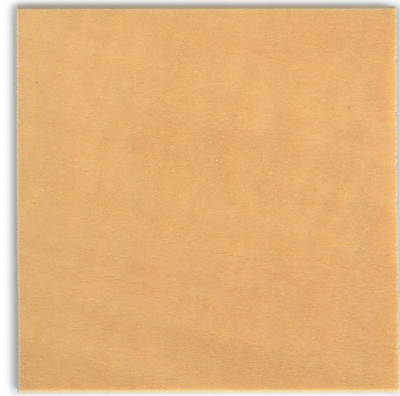

TM-2009 ナチュラル



カラーシミュレーション  
事例写真をお好みのスラット色に  
変換できます。



TM-2013 ソフトブラウン



参考価格: ¥79,600  
ベネウッド 50 / ラダーコード仕様  
W1,800 × H1,800mm

価格表 ▶ P.38 幅 50 mm 全 16 色

材質: パスウッド



TM-2004 グレイッシュナチュラル **NEW**



TM-2005 コルクベージュ **NEW**



TM-2006 マットグレー **NEW**



TM-2010 チェリー



TM-2011 ダークブラウン



TM-2012 グレイッシュブラウン



TM-2014 アンティークブラウン

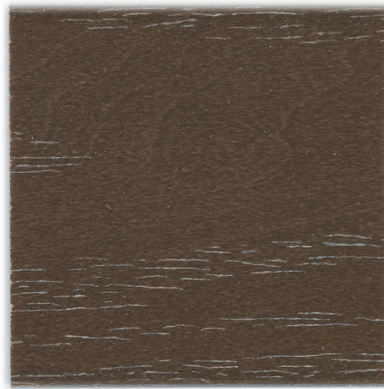

TM-2015 ディープブラウン



TM-2016 ビターブラウン

※天然木を使用しているため、スラット1枚ごとの木目、色、風合いにバラつきが生じます。

部品カラー標準組み合わせ ▶ P.111

価格表 ▶ P.60 幅 **50** mm 全 **1** 色

材質: バスウッド



TM-2201 ナチュラルウッド NEW



地球が育んだ天然木だから  
同じものは2つとありません

人に個性があるように、木にもそれぞれ、かたちや色の個性があります。2つと同じものがないのは、木が生きてきた証し。わたしたちは、その無垢の美しい証しを大切に考えます。

無垢材のブラットだから、木目や色味もそれぞれ異なります。  
節や筋などの木が持つ自然な表情を生かしたブラットです。  
※節や筋などの入り方は製品ごとに異なります。  
ご指定はできません。



価格表 ▶ P.60 幅 50 mm 全 2 色

材質: 桐



TM-2101 生成(きなり)

NEW



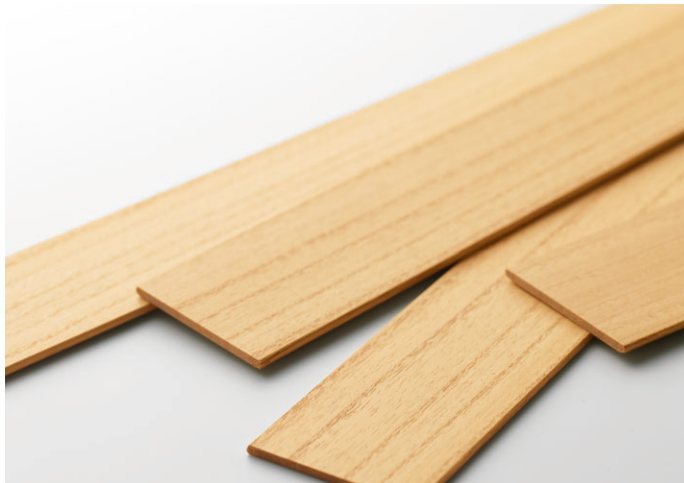

TM-2102 柴(ふし)

NEW

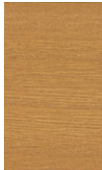

「桐」に使用しているスラットは、柔らかい材質のため、無理に力を加えると割れる場合がございますのでご注意ください。通常の昇降操作には問題ございません。

桐材のスラットは年月を経る中で、太陽の光や熱の影響により、色味が変化する特徴があります。右の画像は弊社試験(紫外線フェードメーター試験)による一例です。光が当たる環境や条件、木材の個体差によって変色度合いは異なります。

TM-2101	TM-2102
	
変化前	変化前
	
変化後	変化後

※天然木を使用しているため、スラット1枚ごとの木目、色、風合いにバラつきが生じます。

部品カラー標準組み合わせ ▶ P.111



# コルト

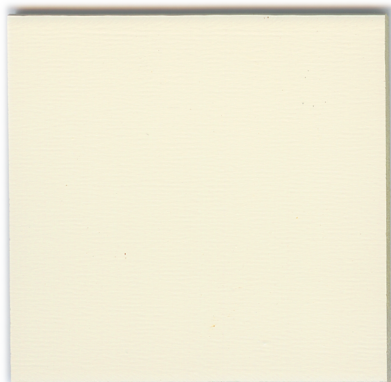

TM-2401 ホワイト



TM-2402 ユーズドグレー



TM-2403 ユーズドベージュ

50mm



TM-2404 ユーズドアッシュ



TM-2405 ナチュラルグレイン



TM-2406 ミディアムウッド



TM-2407 ミディアムオーク



TM-2408 ビターウッド



TM-2409 ダークウッド

※天然木を使用しているため、スラット1枚ごとの木目、色、風合いにバラつきが生じます。

部品カラー標準組み合わせ ▶ P.111



参考価格: ¥63,700  
ベネウッド 50 / ラダーコード仕様  
W1,800 × H1,800mm

# ヴィンテージ

参考価格: ¥82,400  
ベネウッド 50 / ラダーコード仕様  
W1,800 × H1,800mm

価格表 ▶ P.70 幅 **50** mm 全 **13** 色  
材質: ハードウッド (広葉樹)

価格表 ▶ P.60 幅 **50** mm 全 **6** 色  
材質: バスウッド

California Style カリフォルニアスタイル Brooklyn Style ブルックリンスタイル



TM-3404 トープグレー **NEW**



TM-2301 スモーキーホワイト

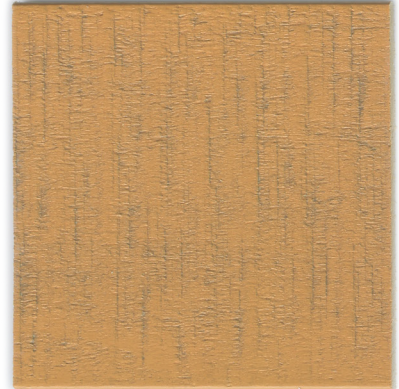

TM-2304 ラスティックベージュ **NEW**



TM-3405 チャコールグレー **NEW**



TM-2302 ヴィンテージブルー

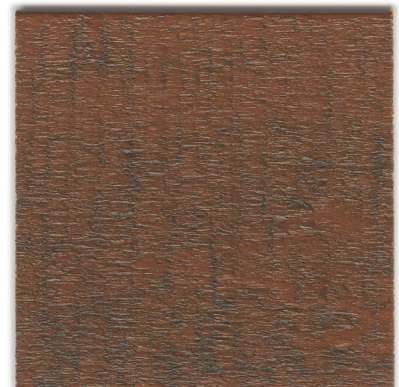

TM-2305 ブリックブラウン **NEW**



TM-3407 オーク **NEW**



TM-2303 モカ



TM-2306 ダーククローブ **NEW**



TM-3409 ウォールナット **NEW**

50mm

ヴィンテージ

コルト

ユーズド感を表現するため、特別な加工・塗装をしています。そのため、スラットごとに色味や柄が異なります。さまざまな風合いのヴィンテージ感をお楽しみください。



TM-2305 ブリックブラウンの例

※天然木を使用しているため、スラット1枚ごとの木目、色、風合いにバラつきが生じます。

部品カラー標準組み合わせ ▶ P.111



# ウェーブ

参考価格: ¥147,300  
ベネウッド 50 / ラダーコード仕様  
W1,800 × H1,800mm

価格表 ▶ P.84 2 style 全 3 色

材質: バスウッド

## style A

ウェーブピッチ: 350mm

※スラット写真は実寸の45%縮小となっています。

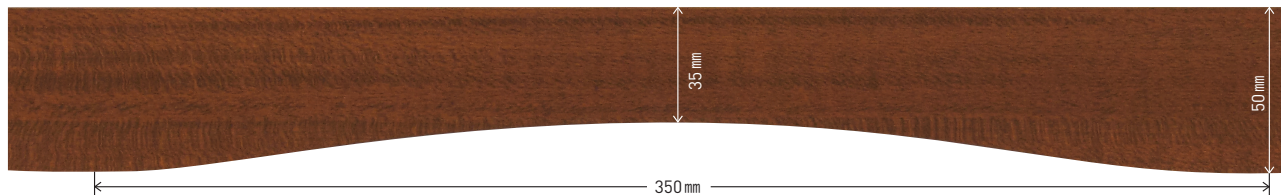

## style B

ウェーブピッチ: 175mm

※スラット写真は実寸の45%縮小となっています。

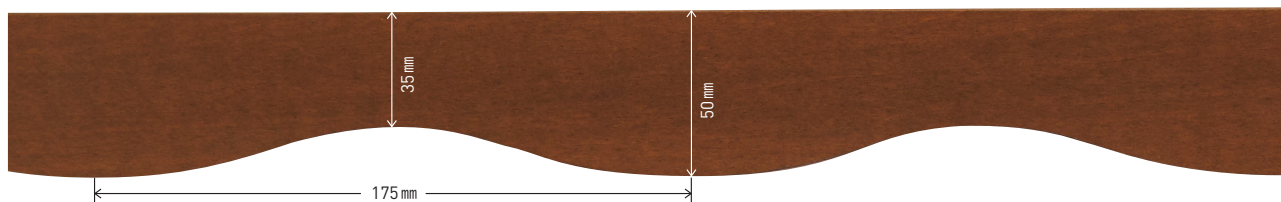

style B TM-2014 アンティークブラウン

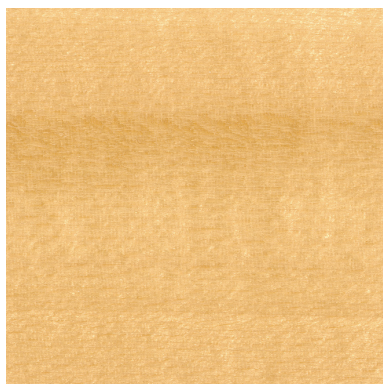

TM-2009 ナチュラル



TM-2012 グレイッシュブラウン

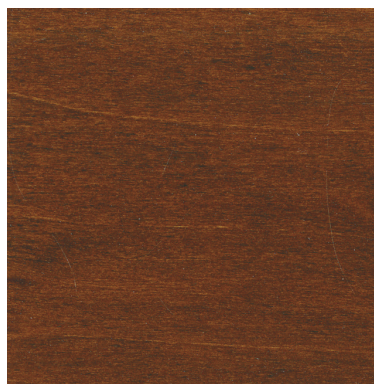

TM-2014 アンティークブラウン

※天然木を使用しているため、スラット1枚ごとの木目、色、風合いにバラつきが生じます。

部品カラー標準組み合わせ ▶ P.111



# 防災 NEW / 防災・耐水

参考価格：(防災)¥79,600 / (防災・耐水)¥87,600

ベネウッド 50 / ラダーコード仕様

W1,800 × H1,800mm

価格表 ▶ P.77 幅 50 mm 全 4 色

材質：樹脂



NEW 防災 TM-2501 オフホワイト  
防災・耐水 TM-2601



NEW 防災 TM-2502 ナチュラル  
防災・耐水 TM-2602



NEW 防災 TM-2503 ダークブラウン  
防災・耐水 TM-2603



NEW 防災 TM-2504 ディープブラウン  
防災・耐水 TM-2604

※スラットは樹脂素材を使用しているため、40℃以上の高温環境下で使用すると変形する場合があります。また、温泉施設等での使用は温泉成分（硫化水素ガス、塩素ガス等）により、商品が劣化する可能性がありますので使用には適しません。



防災製品

事業所番号

M-3844

(公財)日本防災協会

防災製品に認定

消防法における防災対象物品である「布製ブラインド」と同等の防災性能を持った製品として、2015年日本防災協会より防災製品の認定を受けました。

部品カラー標準組み合わせ ▶ P.111

防災  
防災  
耐水

ウエーブ



LADDER TAPE  
ラダーテープ

幅 25 mm 全 16 色

ウッドブラインド  
ラダーテープサンプル

ラダーテープ幅 25mm

25mm

L-009

ローズ

L-001

ホワイト

L-014

レッドブラウン

L-002

スモークホワイト

L-013

マルーン

NEW

L-018

ライトベージュ

L-011

コーヒーブラウン

L-005

サンドベージュ

L-012

ココア

L-004

ダークベージュ

L-008

シルバーグレー

L-007

バタースコッチ

L-016

ダークグレー

L-010

リーフグリーン

L-017

ダークブルー

L-015

チャコールブラウン





ベネウッド 50T スタンダード TM-2011 ダークブラウン  
ラダーテープ L-012 ココア



WOOD BLIND

窓辺をかえる、明日が変わる。

**TOSO**